

---

REGIME PRÓPRIO DE PREVIDÊNCIA SOCIAL DO MUNICÍPIO DE  
**COLÍDER - MT / PREVI-LIDER**

**RELATÓRIO MENSAL**  
**DE**  
**INVESTIMENTOS**

**JANEIRO**  
**2022**

02 de março de 2022

## ÍNDICE

<b>1 – INTRODUÇÃO .....</b>	<b>2</b>
<b>2 – MOVIMENTAÇÃO DA CARTEIRA e POLÍTICA DE INVESTIMENTOS .....</b>	<b>4</b>
2.1 - Movimentação Financeira da Carteira .....	4
2.2 - PAI - Limite de Segmento .....	5
2.3 - PAI - Limite de Benchmark .....	6
<b>3 – ENQUADRAMENTO: RESOLUÇÃO CMN 4.963/2021 .....</b>	<b>7</b>
3.1 - Enquadramento sobre Segmentos e Fundos de Investimento .....	7
3.1.1 - Disponibilidade Financeira e Total por Segmento .....	8
3.2 - Enquadramento sobre Patrimônio Líquido dos Fundos de Investimento .....	9
3.3 - Enquadramento dos Fundos de Investimento que recebem cotas .....	10
3.4 - Movimentação das Cotas Aplicadas nos Fundos de Investimento .....	11
3.5 - Enquadramento sobre os recursos de terceiros dos Gestores .....	12
<b>4 – SEPARAÇÃO DOS RECURSOS - PROVISÃO DE CAIXA .....</b>	<b>13</b>
4.1 - Planejamento Financeiro .....	14
<b>5 – DISTRIBUIÇÃO ESTATÍSTICA DA CARTEIRA .....</b>	<b>15</b>
5.1 - Distribuição por Segmento (Renda Fixa e Renda Variável) .....	15
5.2 - Distribuição por índice (Benchmark) .....	16
5.3 - Distribuição por Instituição Financeira .....	17
5.4 - Distribuição dos Recursos Disponíveis e Imobilizado .....	18
5.4.1 - Distribuição da Disponibilidade dos Recursos nos próximos 25 anos .....	19
<b>6 – RESUMO DO REGULAMENTO DOS INVESTIMENTO .....</b>	<b>21</b>
<b>7 – RENTABILIDADE DOS INVESTIMENTOS .....</b>	<b>26</b>
<b>8 – RENTABILIDADE DA CARTEIRA DE INVESTIMENTO .....</b>	<b>34</b>
8.1 - Rentabilidade Mensal da Carteira de Investimentos .....	34
8.2 - Rentabilidade Acumulada da Carteira de Investimentos .....	35
8.3 - Rentabilidade da Carteira de Investimentos .....	37
8.4 - Meta Atuarial .....	37
<b>9 – ANÁLISE DO MERCADO .....</b>	<b>38</b>
<b>10 – ANÁLISE MACROECONÔMICA .....</b>	<b>42</b>
<b>11 – PROJEÇÃO DA META ATUARIAL E RENTABILIDADE DA CARTEIRA .....</b>	<b>45</b>

## 1 - INTRODUÇÃO

Atendendo a necessidade do Instituto Previdenciário quanto a Política anual de Investimentos e a Meta Atuarial, enviamos o parecer econômico referente ao mês de MARÇO, sobre o desempenho mensal das rentabilidades das atuais aplicações financeiras do PREVI-LIDER.

Este Relatório contém uma análise do enquadramento de suas aplicações frente à Resolução CMN 4.963/2021, um resumo do Regulamento dos fundos de investimento, uma análise sobre o comportamento mensal das rentabilidades ao longo do ano, uma análise do retorno da carteira de investimento quanto a Meta Atuarial e uma projeção sobre o cumprimento da Meta.

Este relatório vem atender o **Inciso II, do Art. 3º da Portaria MPS 519/2011**, que exige a elaboração de **Relatórios Mensais**, para acompanhamento do desempenho das aplicações financeiras.

*Art. 3. II – Exigir da entidade credenciada, mediante contrato, no mínimo mensalmente, relatório detalhado contendo informações sobre a rentabilidade e risco das aplicações.*

## 2.1-MOVIMENTAÇÃO DA CARTEIRA DE INVESTIMENTOS 2022 - PREVI-LIDER

Nº	MESES	SALDO INICIAL	APORTES (Aplicação)	RESGATES	VARIÇÃO PU - TÍTULOS PÚBLICOS	RENTABILIDADE			SALDO FINAL
						Positiva (a)	Negativa (b)	Consolidado c = (a) - (b)	
1	JANEIRO	47.118.686,10	656.201,26	(1.346.201,26)	-	113.130,21	(106.868,78)	6.261,44	46.434.947,53
2	FEVEREIRO	46.434.947,53	-	-	-	-	-	-	46.434.947,53
3	MARÇO	46.434.947,53	-	-	-	-	-	-	46.434.947,53
4	ABRIL	46.434.947,53	-	-	-	-	-	-	46.434.947,53
5	MAIO	46.434.947,53	-	-	-	-	-	-	46.434.947,53
6	JUNHO	46.434.947,53	-	-	-	-	-	-	46.434.947,53
7	JULHO	46.434.947,53	-	-	-	-	-	-	46.434.947,53
8	AGOSTO	46.434.947,53	-	-	-	-	-	-	46.434.947,53
9	SETEMBRO	46.434.947,53	-	-	-	-	-	-	46.434.947,53
10	OUTUBRO	46.434.947,53	-	-	-	-	-	-	46.434.947,53
11	NOVEMBRO	46.434.947,53	-	-	-	-	-	-	46.434.947,53
12	DEZEMBRO	46.434.947,53	-	-	-	-	-	-	46.434.947,53
13	ANO	47.118.686,10	656.201,26	(1.346.201,26)	-	113.130,21	(106.868,78)	6.261,44	46.434.947,53

\*OS VALORES ACIMA NÃO CONSIDERAM DISPONIBILIDADE FINANCEIRA (CONTA CORRENTE).

## 2.2-POLÍTICA DE INVESTIMENTOS 2022 - LIMITE DE SEGMENTO - PREVI-LIDER

Nº	Segmentos da Resolução CMN 4.963/2021	Disposito Legal Resolução CMN 4.963/2021	Limites do PAI			Carteira de Investimentos		ORIENTAÇÃO EM CASO DE DESENQUADRAMENTO DA CARTEIRA JUNTO A POLÍTICA DE INVESTIMENTO
			Mínimo	Estratégia Alvo	Máximo	Atualmente (%)	Atualmente (R\$)	
<b>RENDA FIXA</b>								
1	Títulos Públicos Federal	Art. 7, I, a (100%)	0,0%	0,0%	100,0%	0,0%	-	-
2	F.I. 100% T.P.F. e/ou Operações Compromissadas	Art. 7, I, b (100%)	0,0%	53,1%	100,0%	60,4%	28.084.989,79	-
3	F.I. Índice de Renda Fixa 100% T.P.F. e/ou Operações Compromissadas	Art. 7, I, c (100%)	0,0%	0,0%	100,0%	0,0%	-	-
4	F.I. de Renda Fixa	Art. 7, II (5%)	0,0%	0,0%	5,0%	0,0%	-	-
5	F.I. de Índice de Renda Fixa	Art. 7, III, a (60%)	0,0%	34,2%	60,0%	6,3%	2.943.750,35	-
6	Ativos Financeiros de Renda Fixa de I.F.	Art. 7, III, b (0%)	0,0%	11,7%	60,0%	33,1%	15.406.207,39	-
7	FIDC - Classe Sênior	Art. 7, IV (20%)	0,0%	0,0%	20,0%	0,0%	-	-
8	F.I. Renda Fixa de "Crédito Privado"	Art. 7, V, a (5%)	0,0%	0,0%	0,0%	0,0%	-	-
9	F.I. em 85% de Debêntures	Art. 7, V, b (5%)	0,0%	0,0%	0,0%	0,0%	-	-
10	F.I. em 85% de Debêntures	Art. 7, V, c (5%)	0,0%	0,0%	0,0%	0,0%	-	-
11	<b>TOTAL - RENDA FIXA</b>					<b>99,9%</b>	<b>46.434.947,53</b>	
<b>RENDA VARIÁVEL</b>								
12	F.I. Ações	Art. 8, I (30%)	0,0%	0,0%	30,0%	0,0%	-	-
13	F.I. Ações em Índices de Renda Variável	Art. 8, II (30%)	0,0%	0,0%	30,0%	0,0%	-	-
14	<b>TOTAL - RENDA VARIÁVEL</b>					<b>0,0%</b>	<b>-</b>	
<b>INVESTIMENTOS ESTRUTURADOS</b>								
15	F.I. e F.I.C FI Multimercados	Art. 10, I (10%)	0,0%	0,0%	10,0%	0,0%	-	-
16	F.I. em Participações	Art. 10, II (5%)	0,0%	0,0%	0,0%	0,0%	-	-
17	F.I. Ações - Mercado de Acesso	Art. 10, III (5%)	0,0%	0,0%	0,0%	0,0%	-	-
18	<b>TOTAL - INVESTIMENTOS ESTRUTURADOS</b>					<b>0,0%</b>	<b>-</b>	
<b>FUNDOS IMOBILIÁRIOS</b>								
19	F.I. Imobiliário	Art. 11 (5%)	0,0%	0,0%	0,0%	0,0%	-	-
20	<b>TOTAL - FUNDOS IMOBILIÁRIOS</b>					<b>0,0%</b>	<b>-</b>	
<b>INVESTIMENTOS NO EXTERIOR</b>								
21	FIC e FIC FI - Renda Fixa - Dívida Externa	Art. 9º, I (10%)	0,0%	0,0%	10,0%	0,0%	-	-
22	FIC - Aberto - Investimento no Exterior	Art. 9º, II (10%)	0,0%	0,0%	10,0%	0,0%	-	-
23	Fundos de Ações - BDR Nível I	Art. 9º, III (10%)	0,0%	1,0%	10,0%	0,0%	-	-
24	<b>TOTAL - INVESTIMENTO NO EXTERIOR</b>					<b>0,0%</b>	<b>-</b>	
<b>EMPRÉSTIMO CONSIGNADO</b>								
25	Empréstimo Consignado	Art. 12 (5%)	0,0%	0,0%	5,0%	0,0%	-	-
26	<b>TOTAL - EMPRÉSTIMO CONSIGNADO</b>					<b>0,0%</b>	<b>-</b>	
27	DESENQUADRADO	-		100,0%		0,0%	-	-
28	DISPONIBILIDADE FINANCEIRA	-				0,1%	43.426,20	
29	<b>PATRIMÔNIO TOTAL</b>					<b>100,0%</b>	<b>46.478.373,73</b>	<b>5</b>

## 2.3-POLÍTICA DE INVESTIMENTOS 2022 - LIMITE DE BENCHMARK - PREVI-LIDER

Nº	ÍNDICES DE BENCHMARK	Limites do PAI		Carteira de Investimentos		ORIENTAÇÃO EM CASO DE DESENQUADRAMENTO DA CARTEIRA JUNTO A POLÍTICA DE INVESTIMENTO
		Mínimo	Máximo	Atualmente (%)	Atualmente (R\$)	
<b>RENDA FIXA</b>						
1	DI	0,0%	80,0%	9,9%	4.227.494,54	-
2	IRF - M 1	0,0%	50,0%	17,2%	7.321.619,13	-
3	IRF - M	0,0%	40,0%	15,0%	6.404.234,64	-
4	IRF - M 1+	0,0%	5,0%	0,0%	-	-
5	IMA - B 5	0,0%	60,0%	7,5%	3.218.829,23	-
6	IMA - B	0,0%	40,0%	32,8%	14.012.305,26	-
7	IMA - B 5+	0,0%	5,0%	0,0%	-	-
8	IMA - GERAL e IMA - GERAL ex-C	0,0%	10,0%	0,0%	-	-
9	IDKA 2, IDKA 3	0,0%	50,0%	14,8%	6.293.742,06	-
10	IPCA	0,0%	10,2%	2,7%	1.137.831,44	-
11	IPCA + TAXA DE JUROS	0,0%	30,0%	0,0%	-	-
<b>RENDA VARIÁVEL E INVESTIMENTOS NO EXTERIOR</b>						
13	ÍNDICES DE RENDA VARIÁVEL	0,0%	30,0%	0,0%	-	-
14	ÍNDICES DE INVESTIMENTO NO EXTERIOR	0,0%	10,0%	0,0%	-	-
15	DISPONIBILIDADE FINANCEIRA	0,0%	0,0%	0,1%	43.426,20	-

Os demais índices (Benchmark) não listados acima, e que por ventura o RPPS venha aplicar, não possuem limitação de aplicação conforme PAI em vigor.

### 3.1-ENQUADRAMENTO SOBRE SEGMENTOS E FUNDOS DE INVESTIMENTOS

#### RENDA FIXA

Nº	CNPJ	Fundo de Investimento	Valor Aplicado	(%) Recursos do RPPS sobre o FUNDO	Fundo Enquadrado?	Dispositivo da Resolução CMN 4.963/2021	(%) Recursos do RPPS sobre o SEGMENTO	Enquadrado?
1	11.484.558/0001-06	BRADESCO FI RF IRF - M 1 TÍTULOS PÚBLICOS	176.732,16	0,38%	SIM	F.I. 100% T.P.F. e/ou Operações Compromissadas, Art. 7, I, b (100%)	60,43%	SIM
2	18.598.288/0001-03	FI CAIXA BRASIL 2024 I TP RF	1.463.329,40	3,15%	SIM			
3	23.215.097/0001-55	FIC FI CAIXA BRASIL GESTÃO ESTRATÉGICA RF	1.066.457,34	2,29%	SIM			
4	11.060.913/0001-10	FI CAIXA BRASIL IMA - B 5 TP RF LP	3.218.829,23	6,93%	SIM			
5	14.386.926/0001-71	FI CAIXA BRASIL IDKA IPCA 2 A TP RF LP	6.261.605,87	13,47%	SIM			
6	10.740.670/0001-06	FI CAIXA BRASIL IRF - M 1 TP RF	6.718.144,04	14,45%	SIM			
7	05.164.356/0001-84	FI CAIXA BRASIL TÍTULOS PÚBLICOS RF LP	1.355.118,29	2,92%	SIM			
8	07.861.554/0001-22	BB PREVIDENCIÁRIO RF IMA - B FI	3.113.521,19	6,70%	SIM			
9	07.442.078/0001-05	BB PREVIDENCIÁRIO RF IMA - B TP FI	558.710,46	1,20%	SIM			
10	07.111.384/0001-69	BB PREVIDENCIÁRIO RF IRF - M TP FI	62.116,25	0,13%	SIM			
11	19.303.793/0001-46	BB PREVIDENCIÁRIO RF TP IPCA I	3.818.891,23	8,22%	SIM			
12	13.322.205/0001-35	BB PREVIDENCIÁRIO RF IDKA 2 TP FI	32.136,19	0,07%	SIM			
13	11.328.882/0001-35	BB PREVIDENCIÁRIO RF IRF - M 1 TP FIC FI	239.398,14	0,52%	SIM			
14	07.277.931/0001-80	SICREDI - FIC FI RF LP TAXA SELIC	1.989.265,93	4,28%	SIM	F.I. de Renda Fixa, Art. 7, III, a (60%)	39,5%	SIM
15	35.292.588/0001-89	BB PREV RF ALOCAÇÃO ATIVA RETORNO TOTAL FIC FI	71.374,10	0,15%	SIM			
16	13.077.418/0001-49	BB PREVIDENCIÁRIO RF REF DI LP PERFIL FIC FI	883.110,33	1,90%	SIM			
17	11.087.118/0001-15	SICREDI - FIC FI INSTITUCIONAL RF REF IMA - B LP	8.876.744,21	19,10%	SIM	F.I. de Índice de Renda Fixa, Art. 7, III, b (60%)	39,5%	SIM
18	13.081.159/0001-20	SICREDI - FI INSTITUCIONAL RF REF IRF - M LP	6.342.118,40	13,65%	SIM			
19	19.196.599/0001-09	SICREDI - FI INSTITUCIONAL RF REF IRF - M 1	187.344,79	0,40%	SIM			
<b>(1) TOTAL DA CARTEIRA DE INVESTIMENTOS - RENDA FIXA</b>			<b>46.434.947,53</b>	<b>99,91%</b>				

\* PL - Patrimônio Líquido.

Referência: JANEIRO

### 3.1.1-DISPONIBILIDADE FINANCEIRA E TOTAL POR SEGMENTO

Nº	DISPONIBILIDADE FINANCEIRA (Conta Corrente)		
20	BB Gestão de Recursos DTVM S.A.	17.770,62	0,04%
21	Caixa Econômica Federal	6.756,83	0,01%
22	Banco Bradesco S.A.	18.729,33	0,04%
23	Banco Cooperativo Sicredi S.A.	169,42	0,00%
<b>(2) TOTAL DISPONIBILIDADE FINANCEIRA (Conta Corrente)</b>		<b>43.426,20</b>	<b>0,09%</b>

TOTAL DA CARTEIRA DE INVESTIMENTOS DO RPPS		
(1) TOTAL DA CARTEIRA DE INVESTIMENTOS - RENDA FIXA	46.434.947,53	99,91%
(2) TOTAL DISPONIBILIDADE FINANCEIRA (Conta Corrente)	43.426,20	0,09%
<b>PATRIMÔNIO LÍQUIDO TOTAL ( 1 + 2 )</b>	<b>46.478.373,73</b>	<b>100,00%</b>

\* PL - Patrimônio Líquido.

Referência: JANEIRO

### 3.2-ENQUADRAMENTO SOBRE O PATRIMÔNIO LÍQUIDO DOS FUNDOS

Dispositivo da Resolução CMN 4.963/2021	Nº	CNPJ	Fundo de Investimento	Valor Aplicado	Patrimônio Líquido do Fundo de Investimento	(%) Recursos do RPPS sobre o PL* do FUNDO	Enquadrado?
Art. 19 - As aplicações deverão representar até 15% do patrimônio líquido do fundo.	1	13.077.418/0001-49	BB PREVIDENCIÁRIO RF REF DI LP PERFIL FIC FI	883.110,33	7.223.462.787,00	1,900%	SIM
	2	11.328.882/0001-35	BB PREVIDENCIÁRIO RF IRF - M 1 TP FIC FI	239.398,14	5.049.727.685,75	0,515%	SIM
	3	13.322.205/0001-35	BB PREVIDENCIÁRIO RF IDKA 2 TP FI	32.136,19	9.258.989.052,65	0,069%	SIM
	4	19.303.793/0001-46	BB PREVIDENCIÁRIO RF TP IPCA I	3.818.891,23	527.612.856,67	8,216%	SIM
	5	35.292.588/0001-89	BB PREV RF ALOCAÇÃO ATIVA RETORNO TOTAL FIC FI	71.374,10	4.210.770.280,16	0,154%	SIM
	6	07.111.384/0001-69	BB PREVIDENCIÁRIO RF IRF - M TP FI	62.116,25	4.743.847.539,71	0,134%	SIM
	7	07.442.078/0001-05	BB PREVIDENCIÁRIO RF IMA - B TP FI	558.710,46	6.778.952.570,88	1,202%	SIM
	8	07.861.554/0001-22	BB PREVIDENCIÁRIO RF IMA - B FI	3.113.521,19	815.943.738,86	6,699%	SIM
	9	05.164.356/0001-84	FI CAIXA BRASIL TÍTULOS PÚBLICOS RF LP	1.355.118,29	14.693.290.660,98	2,916%	SIM
	10	10.740.670/0001-06	FI CAIXA BRASIL IRF - M 1 TP RF	6.718.144,04	6.296.869.255,71	14,454%	SIM
	11	14.386.926/0001-71	FI CAIXA BRASIL IDKA IPCA 2 A TP RF LP	6.261.605,87	10.879.369.499,05	13,472%	SIM
	12	11.060.913/0001-10	FI CAIXA BRASIL IMA - B 5 TP RF LP	3.218.829,23	12.040.160.059,77	6,925%	SIM
	13	23.215.097/0001-55	FIC FI CAIXA BRASIL GESTÃO ESTRATÉGICA RF	1.066.457,34	11.686.800.915,89	2,295%	SIM
	14	18.598.288/0001-03	FI CAIXA BRASIL 2024 I TP RF	1.463.329,40	460.087.397,32	3,148%	SIM
	15	11.484.558/0001-06	BRADERCO FI RF IRF - M 1 TÍTULOS PÚBLICOS	176.732,16	654.984.418,79	0,380%	SIM
	16	07.277.931/0001-80	SICREDI - FIC FI RF LP TAXA SELIC	1.989.265,93	874.689.597,37	4,280%	SIM
	17	19.196.599/0001-09	SICREDI - FI INSTITUCIONAL RF REF IRF - M 1	187.344,79	322.304.363,14	0,403%	SIM
	18	13.081.159/0001-20	SICREDI - FI INSTITUCIONAL RF REF IRF - M LP	6.342.118,40	310.793.252,19	13,645%	SIM
	19	11.087.118/0001-15	SICREDI - FIC FI INSTITUCIONAL RF REF IMA - B LP	8.876.744,21	429.827.687,75	19,099%	SIM
<b>TOTAL DA CARTEIRA DE INVESTIMENTO</b>				<b>46.434.947,53</b>			
<b>TOTAL DISPONIBILIDADE FINANCEIRA (Conta Corrente)</b>				<b>43.426,20</b>			
<b>PATRIMÔNIO LÍQUIDO</b>				<b>46.478.373,73</b>			

\* PL - Patrimônio Líquido.

Referência: JANEIRO

### 3.3-ENQUADRAMENTO DOS FUNDOS DE INVESTIMENTOS QUE RECEBEM COTAS DE FI

FIC - Fundo de Investimento em Cotas	Distribuição das cotas do FIC	Valor Aplicado no Fundo (R\$)	(%) Recursos do RPPS sobre o FUNDO	Patrimônio Líquido do FI	(%) Recursos do RPPS sobre o PL* do FUNDO	ENQUADRADO?	Dispositivo da Resolução CMN 4.963/2021	(%) Recursos do RPPS sobre o SEGMENTO
FI - Fundo de Investimento								
<b>FIC FI CAIXA BRASIL GESTÃO ESTRATÉGICA RF</b>	<b>100,00%</b>	<b>1.066.457,34</b>	<b>2,29%</b>	<b>11.686.800.915,89</b>	<b>0,009%</b>	<b>SIM</b>	F.I. 100% T.P.F. e/ou Operações Compromissadas, Art. 7, I, b (100%)	<b>SIM</b>
ZOOP I FI EM DIREITOS CREDITORIOS	100,00%	1.066.457,34	2,29%	222.642.037,02	0,479001%	SIM		
<b>BB PREVIDENCIÁRIO RF IRF - M 1 TP FIC FI</b>	<b>100,00%</b>	<b>239.398,14</b>	<b>0,52%</b>	<b>5.049.727.685,75</b>	<b>0,005%</b>	<b>SIM</b>	F.I. de Renda Fixa, Art. 7, III, a (60%)	<b>SIM</b>
BB IRF-M 1 FI RF	100,00%	239.398,14	0,52%	5.049.801.244,77	0,004741%	SIM		
<b>BB PREV RF ALOCAÇÃO ATIVA RETORNO TOTAL FIC FI</b>	<b>100,00%</b>	<b>71.374,10</b>	<b>0,15%</b>	<b>4.210.770.280,16</b>	<b>0,002%</b>	<b>SIM</b>	F.I. de Renda Fixa, Art. 7, III, a (60%)	<b>SIM</b>
SPECIAL RF REFERENCIADO DI - FI	36,13%	25.790,32	0,06%	91.011.834.123,40	0,000028%	SIM		
BB TOP RF IMA - B 5 ALOCAÇÃO FI	33,98%	24.251,49	0,05%	659.306.793,11	0,003678%	SIM		
XP CRÉDITO IMOBILIÁRIO - FI IMOBILIÁRIO	19,61%	13.997,17	0,03%	655.466.884,17	0,002135%	SIM		
BB TOP RF IRF - M 1 FI	10,26%	7.322,98	0,02%	3.897.908.046,07	0,000188%	SIM		
<b>SICREDI - FIC FI RF LP TAXA SELIC</b>	<b>100,00%</b>	<b>1.989.265,93</b>	<b>4,28%</b>	<b>874.689.597,37</b>	<b>0,227%</b>	<b>SIM</b>	F.I. de Renda Fixa, Art. 7, III, b (60%)	<b>SIM</b>
FI RF CRÉDITO PRIVADO ALOCAÇÃO LP	100,00%	1.989.325,61	4,28%	347.918.233,74	0,571780%	SIM		
<b>BB PREVIDENCIÁRIO RF REF DI LP PERFIL FIC FI</b>	<b>100,00%</b>	<b>883.110,33</b>	<b>1,90%</b>	<b>7.223.462.787,00</b>	<b>0,012%</b>	<b>SIM</b>	F.I. de Renda Fixa, Art. 7, III, b (60%)	<b>SIM</b>
BB TOP DI RF REF DI LP FI	100,00%	883.110,33	1,90%	23.721.029.303,37	0,003723%	SIM		
<b>SICREDI - FIC FI INSTITUCIONAL RF REF IMA - B LP</b>	<b>100,00%</b>	<b>8.876.744,21</b>	<b>19,10%</b>	<b>429.827.687,75</b>	<b>2,065%</b>	<b>SIM</b>	F.I. de Renda Fixa, Art. 7, III, b (60%)	<b>SIM</b>
BANESTES LIQUIDEZ FI RF REF DI	100,00%	8.876.744,21	19,10%	2.680.538.565,81	0,331155%	SIM		

### 3.4-MOVIMENTAÇÃO DAS COTAS APLICADAS NOS FUNDOS DE INVESTIMENTO

Nº	Agência	Conta	Fundo de Investimento	CNPJ	Valor da Cota		Quantidade de Cotas			
					Inicial *	Final **	Inicial *	Aplicação	Resgate	Final **
1			FI CAIXA BRASIL 2024 I TP RF	18.598.288/0001-03	R\$ 1,7221030	R\$ 1,7215640	850000,000000	0,0000000	0,0000000	850000,000000
2	3456	006/00000001-6	FI CAIXA BRASIL IDKA IPCA 2 A TP RF LP	14.386.926/0001-71	R\$ 2,5089270	R\$ 2,5093990	2495261,164674	0,0000000	0,0000000	2495261,164674
3	3456	006/00000001-6	FIC FI CAIXA BRASIL GESTÃO ESTRATÉGICA RF	23.215.097/0001-55	R\$ 1,5127170	R\$ 1,5228160	700319,239373	0,0000000	0,0000000	700319,239373
4	3456	006/00000001-6	FI CAIXA BRASIL IRF - M 1 TP RF	10.740.670/0001-06	R\$ 2,6835890	R\$ 2,6999320	2488264,164275	0,0000000	0,0000000	2488264,164275
5	3456	006/00000001-6	FI CAIXA BRASIL TÍTULOS PÚBLICOS RF LP	05.164.356/0001-84	R\$ 4,2257110	R\$ 4,2592660	318157,703224	0,0000000	0,0000000	318157,703224
6	3456	006/00000001-6	FI CAIXA BRASIL IMA - B 5 TP RF LP	11.060.913/0001-10	R\$ 3,3680830	R\$ 3,3711270	954822,890232	0,0000000	0,0000000	954822,890232
7	1779-5	1343-9	BB PREVIDENCIÁRIO RF IMA - B FI	07.861.554/0001-22	R\$ 5,7162053	R\$ 5,6729198	548839,278093	0,0000000	0,0000000	548839,278093
8	1779-5	1343-9	BB PREVIDENCIÁRIO RF IRF - M TP FI	07.111.384/0001-69	R\$ 6,0076488	R\$ 6,0000024	10352,703489	0,0000000	0,0000000	10352,703489
9	1779-5	1343-9	BB PREVIDENCIÁRIO RF IMA - B TP FI	07.442.078/0001-05	R\$ 6,4423142	R\$ 6,3928445	87396,222952	0,0000000	0,0000000	87396,222952
10	1779-5	1343-9	BB PREVIDENCIÁRIO RF TP IPCA I	19.303.793/0001-46	R\$ 2,5998572	R\$ 2,6146436	1460578,115172	0,0000000	0,0000000	1460578,115172
11	1779-5	1343-9	BB PREVIDENCIÁRIO RF IRF - M 1 TP FIC FI	11.328.882/0001-35	R\$ 2,7971020	R\$ 2,8142776	10760,607463	0,0000000	0,0000000	10760,607463
12	1779-5	1343-9	BB PREVIDENCIÁRIO RF IDKA 2 TP FI	13.322.205/0001-35	R\$ 3,0256001	R\$ 3,0258916	10620,403627	0,0000000	0,0000000	10620,403627
13	1779-5	1343-9	BB PREVIDENCIÁRIO RF REF DI LP PERFIL FIC FI	13.077.418/0001-49	R\$ 2,4082003	R\$ 2,4270651	384592,493130	0,0000000	292835,4213750	91757,071755
14	1779-5	1343-9	BB PREV RF ALOCAÇÃO ATIVA RETORNO TOTAL FIC FI	35.292.588/0001-89	R\$ 1,0722324	R\$ 1,0742782	66439,119923	0,0000000	0,0000000	66439,119923
15	1779-5	36070-8	BB PREVIDENCIÁRIO RF REF DI LP PERFIL FIC FI	13.077.418/0001-49	R\$ -	R\$ 2,4270651	0,0000000	272102,2792830	0,0000000	272102,279283
16	1779-5	36080-5	BB PREVIDENCIÁRIO RF IRF - M 1 TP FIC FI	11.328.882/0001-35	R\$ 2,7971020	R\$ 2,8142776	74304,965043	0,0000000	0,0000000	74304,965043
17	0818	106771	SICREDI - FI INSTITUCIONAL RF REF IRF - M 1	19.196.599/0001-09	R\$ 1,8989775	R\$ 1,9129297	433330,611680	0,0000000	335394,5599945	97936,054070
18	0818	106771	SICREDI - FIC FI INSTITUCIONAL RF REF IMA - B LP	11.087.118/0001-15	R\$ 3,8301700	R\$ 3,8022025	2334632,152783	0,0000000	0,0000000	2334632,152783
19	0818	106771	SICREDI - FI INSTITUCIONAL RF REF IRF - M LP	13.081.159/0001-20	R\$ 2,9027369	R\$ 2,8968185	2189339,234170	0,0000000	0,0000000	2189339,234170
20	0818	106771	SICREDI - FIC FI RF LP TAXA SELIC	07.277.931/0001-80	R\$ 4,1608902	R\$ 4,1924137	474491,801422	0,0000000	0,0000000	474491,801422
21			BRDESCO FI RF IRF - M 1 TÍTULOS PÚBLICOS	11.484.558/0001-06	R\$ 2,6440482	R\$ 2,6603535	66431,834358	0,0000000	0,0000000	66431,834358

\* Informação baseada no último dia útil do mês anterior (31/12/2021).

\*\* informações baseada no último dia útil do mês (31/01/2022).

### 3.5-ENQUADRAMENTO SOBRE OS RECURSOS DE TERCEIROS DOS GESTORES

Nº	Gestor de Recursos	Recursos do RPPS aplicado no Gestor	Total de Recursos de Terceiros geridos pelo GESTOR	(%) Recursos do RPPS sobre o PL* do GESTOR	Enquadrado?
1	Caixa Econômica Federal	20.083.484,17	552.762.075.637,13	0,0036%	SIM
2	BB Gestão de Recursos DTVM S.A.	8.779.257,88	1.367.295.408.193,33	0,0006%	SIM
3	BRAM - Bradesco Asset Management S.A. DTVM	176.732,16	540.605.400.212,79	0,0000%	SIM
4	Confederação Interestadual das Cooperativas Ligadas	17.395.473,32	52.076.425.746,23	0,0334%	SIM
<b>TOTAL DA CARTEIRA DE INVESTIMENTO</b>		<b>46.434.947,53</b>			
<b>TOTAL DISPONIBILIDADE FINANCEIRA (Conta Corrente)</b>		<b>43.426,20</b>			
<b>PATRIMÔNIO LÍQUIDO</b>		<b>46.478.373,73</b>			

\* PL - Patrimônio Líquido.

Referência: JANEIRO

#### 4-SEPARAÇÃO DOS RECURSOS - PROVISÃO DE CAIXA

##### PROVISÃO DE CAIXA DEFINIDA NO PAI/2022?

SEPARAÇÃO DOS RECURSOS	VALOR (em R\$)	Percentual sobre Patrimônio Líquido *
PROVISÃO DE CAIXA CONTIDA NO PAI/2022?	8.952.680,00	19,7%

\*POSIÇÃO DA CARTEIRA (R\$) EM 31/10/2021.

##### ATUALIZAÇÃO DOS VALORES EM PROVISÃO DE CAIXA

SEPARAÇÃO DOS RECURSOS	VALOR APLICADO (em R\$)	% dos Recursos em Fundos para Provisão de Caixa
Valor Atualizado em Fundos para Provisão de Caixa (Curto Prazo)	-	0,0%

Referência: JANEIRO

##### NECESSIDADE ATUAL DE PROVISÃO DE CAIXA

NECESSIDADE ATUAL DA PROVISÃO DE CAIXA	VALOR (em R\$)	% dos Recursos em Fundos para Provisão de Caixa
Valor Atual da Provisão da Caixa	8.264.012,31	17,8%

Referência: JANEIRO

A Política de Investimento determina que parte dos recursos acumulados sejam separados por **PROVISÃO DE CAIXA**. Essa separação tem o intuito de amenizar os efeitos da volatilidade do mercado, sobre os recursos utilizados no curto prazo, em casos de interrupção no Fluxo de caixa (repasse e outras receitas).

#### 4.1-PLANEJAMENTO FINANCEIRO

Provisão de Caixa	Banco	Agência	Conta	Valor (R\$)	Fundo de Investimento
Reservas de Obrigações Previdenciárias no exercício					**
					**
					**
<b>Total</b>					-
Reservas para pagto da Despesa Adm no exercício					**
					**
<b>Total</b>					-
Sobra de Despesa Adm (exercício anteriores)					**
<b>Total</b>					-
<b>Total</b>					-

Referência: JANEIRO

\*\* Conforme definido na Política Anual de Investimentos/2022, os responsáveis pela gestão do PREVI-LIDER, terão prazo máximo de 90 dias, a contar a partir de 01º de janeiro de 2022, para constituir um fundo (ou vários fundos) como PROVISÃO DE CAIXA.

\*OS VALORES ACIMA NÃO CONSIDERAM DISPONIBILIDADE FINANCEIRA (CONTA CORRENTE).

## 5 - DISTRIBUIÇÃO ESTATÍSTICA DA CARTEIRA

### 5.1-DISTRIBUIÇÃO POR SEGMENTO (RENDA FIXA e RENDA VARIÁVEL)

SEGMENTO	VALOR APLICADO (em R\$)	Percentual sobre Patrimônio Líquido RPPS
RENDA FIXA	46.434.947,53	100,0%
RENDA VARIÁVEL	-	0,0%
INVESTIMENTO NO EXTERIOR	-	0,0%
<b>TOTAL</b>	<b>46.434.947,53</b>	<b>100,0%</b>

### DISTRIBUIÇÃO DA CARTEIRA / SEGMENTO

■ RENDA FIXA

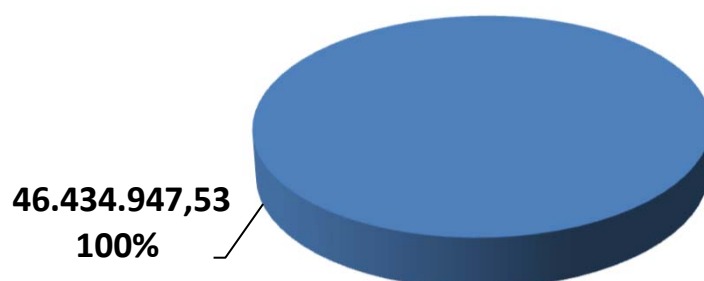

*\*OS VALORES ACIMA NÃO CONSIDERAM DISPONIBILIDADE FINANCEIRA (CONTA CORRENTE).*

## 5.2-DISTRIBUIÇÃO POR ÍNDICE (Benchmark)

ÍNDICE (BENCHMARK)	VALOR APLICADO (em R\$)	Percentual sobre Patrimônio Líquido RPPS
DI	4.227.494,54	9,9%
IRF - M 1	7.321.619,13	17,2%
IRF - M	6.404.234,64	15,0%
IRF - M 1+	-	0,0%
IMA - B 5	3.218.829,23	7,5%
IMA - B	14.012.305,26	32,8%
IMA - B 5+	-	0,0%
IMA - GERAL	-	0,0%
IMA - GERAL EX - C	-	0,0%
IDKA 2	6.293.742,06	14,8%
IDKA 3	-	0,0%
IPCA	1.137.831,44	2,7%
IPCA + 6,00% a.a.	-	0,0%
IPCA + 7,50% a.a.	-	0,0%
Multimercado	-	0,0%
IBOVESPA	-	0,0%
IBR - X	-	0,0%
Imobiliário - IMOB	-	0,0%
Dividendos	-	0,0%
Imobiliário - IFIX	-	0,0%
ISE	-	0,0%
ICON	-	0,0%
Standard & Poor's 500	-	0,0%
IGC	-	0,0%
Petrobrás	-	0,0%
SMALL CAPS	-	0,0%
IFNC	-	0,0%
Standard & Poor's 500 (BRASIL)	-	0,0%
BDR - NÍVEL I	-	0,0%
MSCI ACWI	-	0,0%
MSCI WORLD	-	0,0%
DISPONIBILIDADE FINANCEIRA	43.426,20	0,1%
<b>TOTAL</b>	<b>42.659.482,50</b>	<b>100,0%</b>

### DISTRIBUIÇÃO DA CARTEIRA / POR ÍNDICE

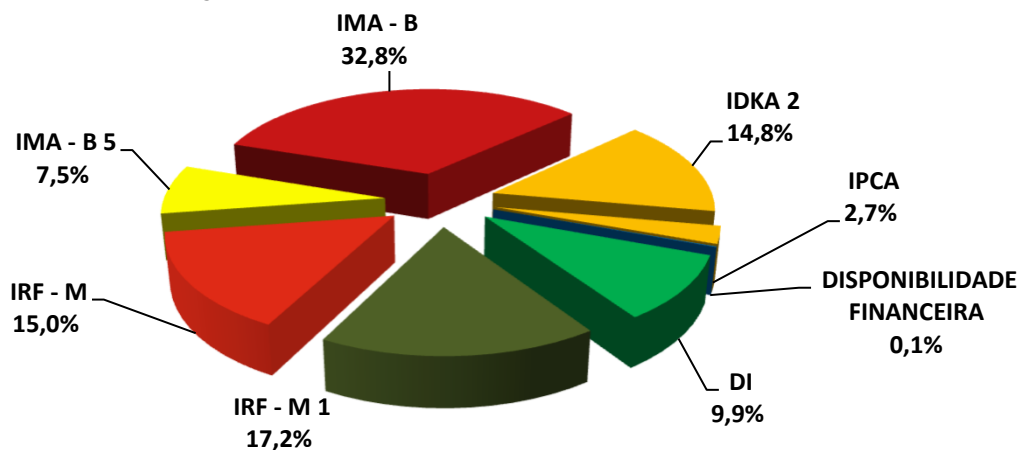

### 5.3-DISTRIBUIÇÃO POR INSTITUIÇÃO FINANCEIRA

SEGMENTO	VALOR APLICADO (em R\$)	Percentual sobre Patrimônio Líquido RPPS
Banco do Brasil	8.779.257,88	18,9%
Caixa Econômica Federal	20.083.484,17	43,3%
Bradesco	176.732,16	0,4%
Sicredi	17.395.473,32	37,5%
Disponibilidade Financeira	43.426,20	0,1%
<b>TOTAL</b>	<b>46.478.373,73</b>	<b>100,1%</b>

#### DISTRIBUIÇÃO DA CARTEIRA / POR INSTITUIÇÃO FINANCEIRA

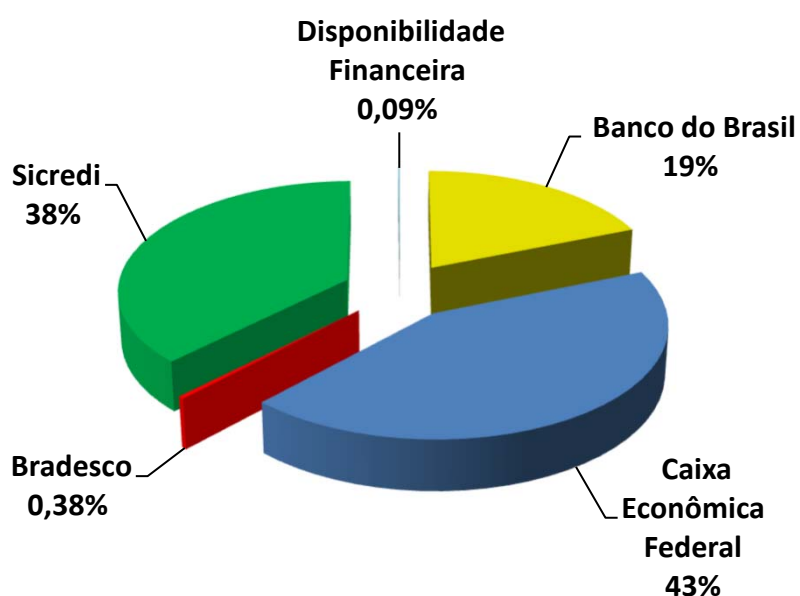

#### 5.4-DISTRIBUIÇÃO DOS RECURSOS DISPONÍVEIS E IMOBILIZADO

SEGMENTO	VALOR APLICADO (em R\$)	Percentual sobre Patrimônio Líquido RPPS
RECURSOS DISPONÍVEIS PARA RESGATE (Líquido)	41.196.153,10	88,7%
RECURSOS IMOBILIZADOS	5.282.220,63	11,4%
<b>TOTAL</b>	<b>46.478.373,73</b>	<b>100,1%</b>

#### DISTRIBUIÇÃO DA CARTEIRA /POR LIQUIDEZ

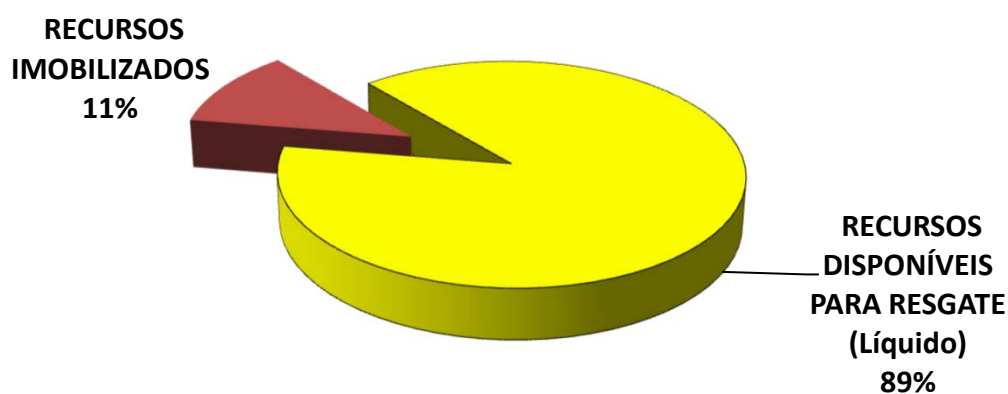

## 5.4-DISTRIBUIÇÃO DOS RECURSOS DISPONÍVEIS E IMOBILIZADO

### 5.4.1-DISTRIBUIÇÃO DA DISPONIBILIDADE DOS RECURSOS NOS PRÓXIMOS 25 ANOS

DISTRIBUIÇÃO DA DISPONIBILIDADE DOS RECURSOS (LIQUIDEZ x IMOBILIZADO)

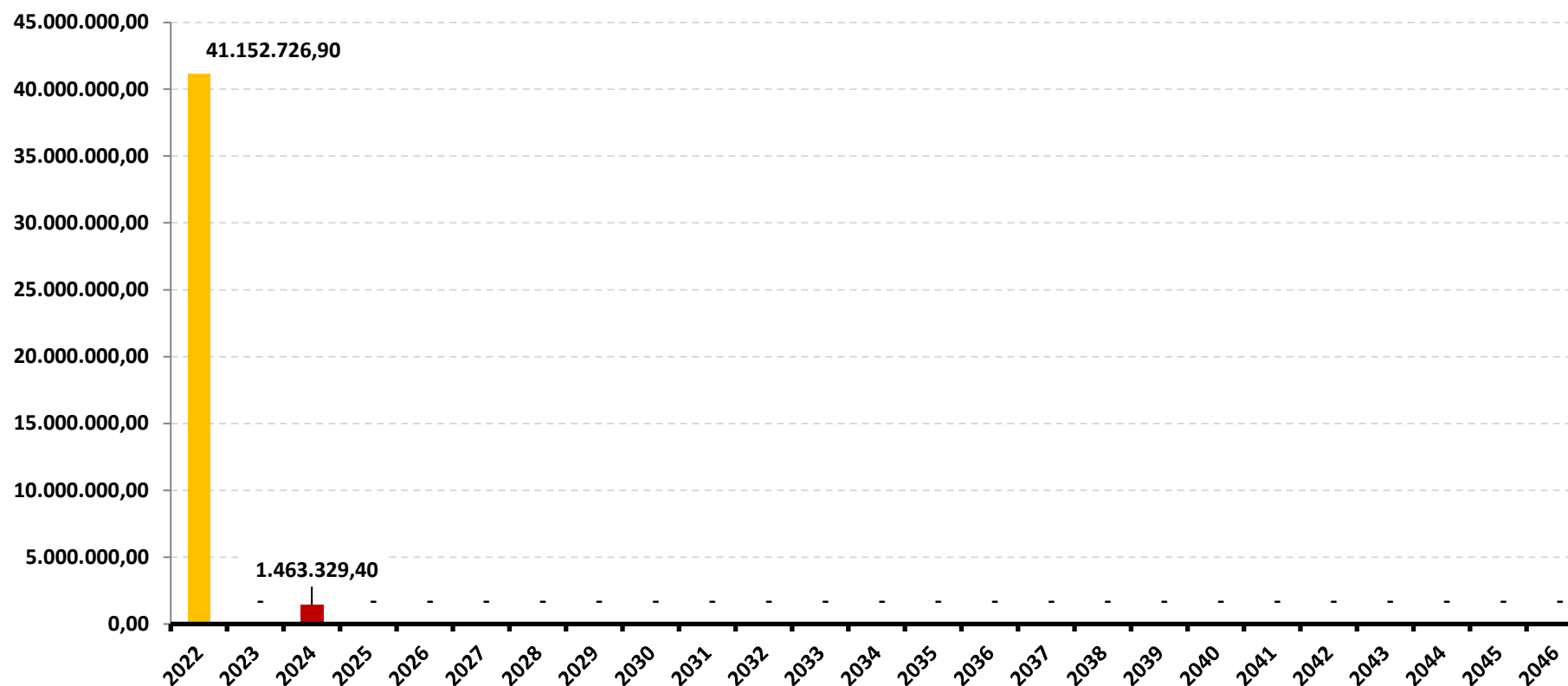

\*OS VALORES ACIMA NÃO CONSIDERAM DISPONIBILIDADE FINANCEIRA (CONTA CORRENTE).

### DISTRIBUIÇÃO DA DISPONIBILIDADE DOS RECURSOS (LIQUIDEZ x IMOBILIZADO)

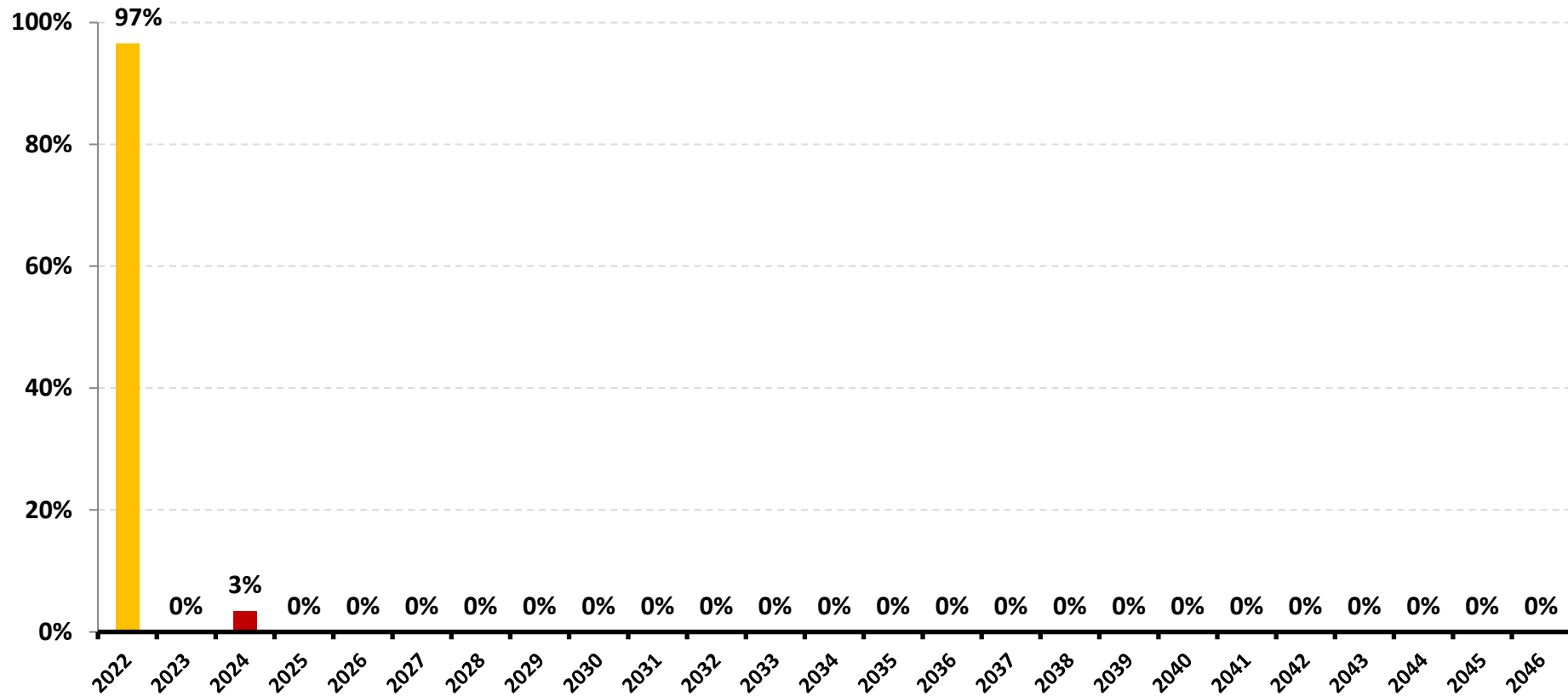

\*OS VALORES ACIMA NÃO CONSIDERAM DISPONIBILIDADE FINANCEIRA (CONTA CORRENTE).

## 6-RESUMO DO REGULAMENTO DOS INVESTIMENTOS

1

INFORMAÇÕES	BB PREVIDENCIÁRIO RF REF DI LP PERFIL FIC FI	BB PREVIDENCIÁRIO RF IRF - M 1 TP FIC FI	BB PREVIDENCIÁRIO RF IDKA 2 TP FI	BB PREVIDENCIÁRIO RF TP IPCA I
<b>CNPJ</b>	13.077.418/0001-49	11.328.882/0001-35	13.322.205/0001-35	19.303.793/0001-46
<b>SEGMENTO</b>	<b>Renda Fixa</b>	<b>Renda Fixa</b>	<b>Renda Fixa</b>	<b>Renda Fixa</b>
<b>CLASSIFICAÇÃO</b>	Renda Fixa	Renda Fixa índices	Previdência Renda Fixa	Renda Fixa índice
<b>ÍNDICE</b>	CDI	IRF – M 1	IDKA 2	IPCA + 6,00%
<b>PÚBLICO ALVO</b>	Regimes Próprios de Previdência Social	Regimes Próprios de Previdência Social	Regimes Próprios de Previdência Social	Regimes Próprios de Previdência Social
<b>DATA DE INÍCIO</b>	28/04/2011	08/12/2009	28/04/2011	30/01/2014
<b>TAXA DE ADMINISTRAÇÃO</b>	0,20% a.a.	0,10% a.a.	0,20% a.a.	0,15% a.a.
<b>TAXA DE PERFORMANCE</b>	Não possui	Não possui	Não possui	Não possui
<b>APLICAÇÃO INICIAL</b>	1.000,00	1.000,00	10.000,00	300.000,00
<b>APLICAÇÕES ADICIONAIS</b>	0,01	Qualquer valor	Qualquer valor	0,00
<b>RESGATE MÍNIMO</b>	0,01	Qualquer valor	Qualquer valor	0,00
<b>SALDO MÍNIMO</b>	0,01	Qualquer valor	Qualquer valor	0,00
<b>CARÊNCIA</b>	Não possui	Não possui	Não possui	Até dia 15/08/2022
<b>CRÉDITO DO RESGATE</b>	D+0 (No mesmo dia da solicitação)	D+0 (No mesmo dia da solicitação)	D+1 (No dia seguinte a solicitação)	D+0 (No mesmo dia da solicitação)
<b>RISCO DE MERCADO *</b>	<b>2 - Baixo</b>	<b>2 - Baixo</b>	<b>1 - Muito baixo</b>	<b>3 - Médio</b>
<b>PATRIMÔNIO LÍQUIDO **</b>	7.223.462.787,00	5.049.727.685,75	9.258.989.052,65	527.612.856,67
<b>NÚMERO DE COTISTAS **</b>	868	1126	1032	95
<b>VALOR DA COTA **</b>	2,427065086	2,814277618	3,025891559	2,614643609
<b>DATA DO REGULAMENTO VIGENTE</b>	06/08/2018	05/02/2020	05/02/2020	23/10/2017
<b>ENQUADRAMENTO LEGAL</b>	F.I. de Renda Fixa, Art. 7, III, a (60% e 20% por Fundo)	F.I. 100% T.P.F. e/ou Operações Compromissadas, Art. 7, I, b (100%)	F.I. 100% T.P.F. e/ou Operações Compromissadas, Art. 7, I, b (100%)	F.I. 100% T.P.F. e/ou Operações Compromissadas, Art. 7, I, b (100%)

\* Definição da Instituição financeira. Quanto mais próximo do 5, maior o risco de mercado.

\*\* Informações posicionadas no último dia útil do mês.

2

INFORMAÇÕES	BB PREV RF ALOCAÇÃO ATIVA RETORNO TOTAL FIC FI	BB PREVIDENCIÁRIO RF IRF - M TP FI	BB PREVIDENCIÁRIO RF IMA - B TP FI	BB PREVIDENCIÁRIO RF IMA - B FI
CNPJ	35.292.588/0001-89	07.111.384/0001-69	07.442.078/0001-05	07.861.554/0001-22
SEGMENTO	Renda Fixa	Renda Fixa	Renda Fixa	Renda Fixa
CLASSIFICAÇÃO	Fundo de Renda Fixa	Renda Fixa índices	Renda Fixa índices	Renda Fixa índices
ÍNDICE	IPCA	IRF – M	IMA – B	IMA – B
PÚBLICO ALVO	Regimes Próprios de Previdência Social	Regimes Próprios de Previdência Social	Regimes Próprios de Previdência Social	Regimes Próprios de Previdência Social
DATA DE INÍCIO	16/03/2020	08/12/2004	24/07/2005	09/03/2006
TAXA DE ADMINISTRAÇÃO	0,50% a.a.	0,20% a.a.	0,20% a.a.	0,30% a.a.
TAXA DE PERFORMANCE	Não possui	Não possui	Não possui	Não possui
APLICAÇÃO INICIAL	10.000,00	10.000,00	10.000,00	10.000,00
APLICAÇÕES ADICIONAIS	1.000,00	Qualquer valor	Qualquer valor	Qualquer valor
RESGATE MÍNIMO	1.000,00	Qualquer valor	Qualquer valor	Qualquer valor
SALDO MÍNIMO	1.000,00	Qualquer valor	Qualquer valor	Qualquer valor
CARÊNCIA	Não possui	Não possui	Não possui	Não possui
CRÉDITO DO RESGATE	D+3 (Três dias úteis após a solicitação)	D+1 (No dia seguinte a solicitação)	D+1 (No dia seguinte a solicitação)	D+2 (Dois dias úteis após a solicitação)
RISCO DE MERCADO *	3 - Médio	4 - Alto	5 - Muito Alto	5 - Muito Alto
PATRIMÔNIO LÍQUIDO **	4.210.770.280,16	4.743.847.539,71	6.778.952.570,88	815.943.738,86
NÚMERO DE COTISTAS **	583	532	631	239
VALOR DA COTA **	1,074278156	6,00000241	6,392844467	5,672919774
DATA DO REGULAMENTO VIGENTE	02/03/2020	09/10/2017	11/10/2017	23/05/2016
ENQUADRAMENTO LEGAL	F.I. de Renda Fixa, Art. 7, III, a (60% e 20% por Fundo)	F.I. 100% T.P.F. e/ou Operações Compromissadas, Art. 7, I, b (100%)	F.I. 100% T.P.F. e/ou Operações Compromissadas, Art. 7, I, b (100%)	F.I. 100% T.P.F. e/ou Operações Compromissadas, Art. 7, I, b (100%)

\* Definição da Instituição financeira. Quanto mais próximo do 5, maior o risco de mercado.

\*\* Informações posicionadas no último dia útil do mês.

3

INFORMAÇÕES	FI CAIXA BRASIL TÍTULOS PÚBLICOS RF LP	FI CAIXA BRASIL IRF - M 1 TP RF	FI CAIXA BRASIL IDKA IPCA 2 A TP RF LP	FI CAIXA BRASIL IMA - B 5 TP RF LP
<b>CNPJ</b>	05.164.356/0001-84	10.740.670/0001-06	14.386.926/0001-71	11.060.913/0001-10
<b>SEGMENTO</b>	<b>Renda Fixa</b>	<b>Renda Fixa</b>	<b>Renda Fixa</b>	<b>Renda Fixa</b>
<b>CLASSIFICAÇÃO</b>	Renda Fixa	Renda Fixa índices	Renda Fixa índices	Renda Fixa índices
<b>ÍNDICE</b>	CDI	IRF – M 1	IDKA 2	IMA - B 5
<b>PÚBLICO ALVO</b>	Regimes Próprio de Previdência Social	Regimes Próprios de Previdência Social	Regimes Próprios de Previdência Social	Regimes Próprios de Previdência Social
<b>DATA DE INÍCIO</b>	10/02/2006	28/05/2010	16/08/2012	09/07/2010
<b>TAXA DE ADMINISTRAÇÃO</b>	0,20% a.a.	0,20% a.a.	0,20% a.a.	0,20% a.a.
<b>TAXA DE PERFORMANCE</b>	Não possui	Não possui	Não possui	Não possui
<b>APLICAÇÃO INICIAL</b>	1.000,00	1.000,00	1.000,00	1.000,00
<b>APLICAÇÕES ADICIONAIS</b>	0	0,00	0,00	0,00
<b>RESGATE MÍNIMO</b>	0	0,00	0,00	0,00
<b>SALDO MÍNIMO</b>	0	0,00	0,00	0,00
<b>CARÊNCIA</b>	Não possui	Não possui	Não possui	Não possui
<b>CRÉDITO DO RESGATE</b>	D+0 (No mesmo dia da solicitação)	D+0 (No mesmo dia da solicitação)	D+0 (No mesmo dia da solicitação)	D+0 (No mesmo dia da solicitação)
<b>RISCO DE MERCADO *</b>	<b>1 - Muito baixo</b>	<b>2 - Baixo</b>	<b>3 - Médio</b>	<b>2 - Baixo</b>
<b>PATRIMÔNIO LÍQUIDO **</b>	14.693.290.660,98	6.296.869.255,71	10.879.369.499,05	12.040.160.059,77
<b>NÚMERO DE COTISTAS **</b>	534	1237	1059	1021
<b>VALOR DA COTA **</b>	4,259266	2,699932	2,509399	3,371127
<b>DATA DO REGULAMENTO VIGENTE</b>	30/09/2019	25/09/2018	26/09/2018	17/10/2019
<b>ENQUADRAMENTO LEGAL</b>	F.I. 100% T.P.F. e/ou Operações Compromissadas, Art. 7, I, b (100%)	F.I. 100% T.P.F. e/ou Operações Compromissadas, Art. 7, I, b (100%)	F.I. 100% T.P.F. e/ou Operações Compromissadas, Art. 7, I, b (100%)	F.I. 100% T.P.F. e/ou Operações Compromissadas, Art. 7, I, b (100%)

\* Definição da Instituição financeira. Quanto mais próximo do 5, maior o risco de mercado.

\*\* Informações posicionadas no último dia útil do mês.

4

INFORMAÇÕES	FIC FI CAIXA BRASIL GESTÃO ESTRATÉGICA RF	FI CAIXA BRASIL 2024 I TP RF	BRADESCO FI RF IRF - M 1 TÍTULOS PÚBLICOS	SICREDI - FIC FI RF LP TAXA SELIC
<b>CNPJ</b>	23.215.097/0001-55	18.598.288/0001-03	11.484.558/0001-06	07.277.931/0001-80
<b>SEGMENTO</b>	<b>Renda Fixa</b>	<b>Renda Fixa</b>	<b>Renda Fixa</b>	<b>Renda Fixa</b>
<b>CLASSIFICAÇÃO</b>	Renda Fixa Duração Livre Soberano	Renda Fixa Índice	Renda Fixa	Renda Fixa
<b>ÍNDICE</b>	IPCA	IMA – B	IRF – M 1	CDI
<b>PÚBLICO ALVO</b>	Regimes Próprio de Previdência Social	Regimes Próprios de Previdência Social	Regime Próprio de Previdência Social	Público em Geral
<b>DATA DE INÍCIO</b>	04/11/2016	30/01/2014	02/07/2010	06/12/2005
<b>TAXA DE ADMINISTRAÇÃO</b>	0,40% a.a.	0,20% a.a.	0,20% a.a.	0,40% a.a.
<b>TAXA DE PERFORMANCE</b>	Não possui	Não possui	Não possui	Não possui
<b>APLICAÇÃO INICIAL</b>	R\$ 1.000,00	300.000,00	50.000,00	20.000,00
<b>APLICAÇÕES ADICIONAIS</b>	0,00	0,00	Qualquer valor	1.000,00
<b>RESGATE MÍNIMO</b>	0,00	0,00	Qualquer valor	1.000,00
<b>SALDO MÍNIMO</b>	0,00	0,00	Qualquer valor	5.000,00
<b>CARÊNCIA</b>	Não possui	Até dia 15/08/2024	Não possui	Não possui
<b>CRÉDITO DO RESGATE</b>	D+0 (No mesmo dia da solicitação)	D+0 (No mesmo dia da solicitação)	D+0 (No mesmo dia da solicitação)	D+1 (No dia seguinte a solicitação)
<b>RISCO DE MERCADO *</b>	<b>3 - Médio</b>	<b>3 - Médio</b>	<b>2 - Baixo</b>	<b>1 - Muito Baixo</b>
<b>PATRIMÔNIO LÍQUIDO **</b>	11.686.800.915,89	460.087.397,32	654.984.418,79	874.689.597,37
<b>NÚMERO DE COTISTAS **</b>	941	105	245	8139
<b>VALOR DA COTA **</b>	1,522816	1,721564	2,6603535	4,1924137
<b>DATA DO REGULAMENTO VIGENTE</b>	06/01/2021	28/09/2018	21/01/2019	29/12/2020
<b>ENQUADRAMENTO LEGAL</b>	F.I. 100% T.P.F. e/ou Operações Compromissadas, Art. 7, I, b (100%)	F.I. 100% T.P.F. e/ou Operações Compromissadas, Art. 7, I, b (100%)	F.I. 100% T.P.F. e/ou Operações Compromissadas, Art. 7, I, b (100%)	F.I. de Renda Fixa, Art. 7, III, a (60% e 20% por Fundo)

\* Definição da Instituição financeira. Quanto mais próximo do 5, maior o risco de mercado.

\*\* Informações posicionadas no último dia útil do mês.

5

INFORMAÇÕES	SICREDI - FI INSTITUCIONAL RF REF IRF - M 1	SICREDI - FI INSTITUCIONAL RF REF IRF - M LP	SICREDI - FIC FI INSTITUCIONAL RF REF IMA - B LP	
CNPJ	19.196.599/0001-09	13.081.159/0001-20	11.087.118/0001-15	
SEGMENTO	<b>Renda Fixa</b>	<b>RENDA FIXA</b>	<b>Renda Fixa</b>	
CLASSIFICAÇÃO	Renda Fixa Índices	Renda Fixa Índices	Renda Fixa Índices	
ÍNDICE	IRF – M 1	IRF – M	IMA – B	
PÚBLICO ALVO	Regimes Próprio de Previdência Social	Regimes Próprio de Previdência Social	Regimes Próprio de Previdência Social	
DATA DE INÍCIO	07/02/2014	24/01/2011	18/12/2009	
TAXA DE ADMINISTRAÇÃO	0,20% a.a.	0,20% a.a.	0,20%a.a.	
TAXA DE PERFORMANCE	Não possui	Não possui	Não possui	
APLICAÇÃO INICIAL	50.000,00	50.000,00	50.000,00	
APLICAÇÕES ADICIONAIS	5.000,00	5.000,00	5.000,00	
RESGATE MÍNIMO	5.000,00	5.000,00	5.000,00	
SALDO MÍNIMO	50.000,00	50.000,00	50.000,00	
CARÊNCIA	Não possui	Não possui	Não possui	
CRÉDITO DO RESGATE	D+1 (No dia seguinte a solicitação)	D+1 (No dia seguinte a solicitação)	D+1 (No dia seguinte a solicitação)	
RISCO DE MERCADO *	<b>2 - Baixo</b>	<b>2 - Baixo</b>	<b>3 - Médio</b>	
PATRIMÔNIO LÍQUIDO **	322.304.363,14	310.793.252,19	429.827.687,75	
NÚMERO DE COTISTAS **	294	376	352	
VALOR DA COTA **	1,9129297	2,8968185	3,8022025	
DATA DO REGULAMENTO VIGENTE	14/08/2020	14/08/2020	22/12/2020	
ENQUADRAMENTO LEGAL	F.I. de Índice de Renda Fixa, Art. 7, III, b (60% e 20% por Fundo)	F.I. de Índice de Renda Fixa, Art. 7, III, b (60% e 20% por Fundo)	F.I. de Índice de Renda Fixa, Art. 7, III, b (60% e 20% por Fundo)	

\* Definição da Instituição financeira. Quanto mais próximo do 5, maior o risco de mercado.

\*\* Informações posicionadas no último dia útil do mês.



**RENTABILIDADE DOS INVESTIMENTOS - 2022 - Fundos atrelados ao IRF - M 1**

CNPJ	Fundos de Investimento	JAN												ACUMULADO
11.328.882/0001-35	BB PREVIDENCIÁRIO RF IRF - M 1 TP FIC FI	0,61%												0,61%
10.740.670/0001-06	FI CAIXA BRASIL IRF - M 1 TP RF	0,61%												0,61%
19.196.599/0001-09	SICREDI - FI INSTITUCIONAL RF REF IRF - M 1	0,73%												0,73%
11.484.558/0001-06	BRANDESCO FI RF IRF - M 1 TÍTULOS PÚBLICOS	0,62%												0,62%
	<b>IRF - M 1</b>	<b>0,63%</b>												<b>0,63%</b>

**Rentabilidade Mensal**

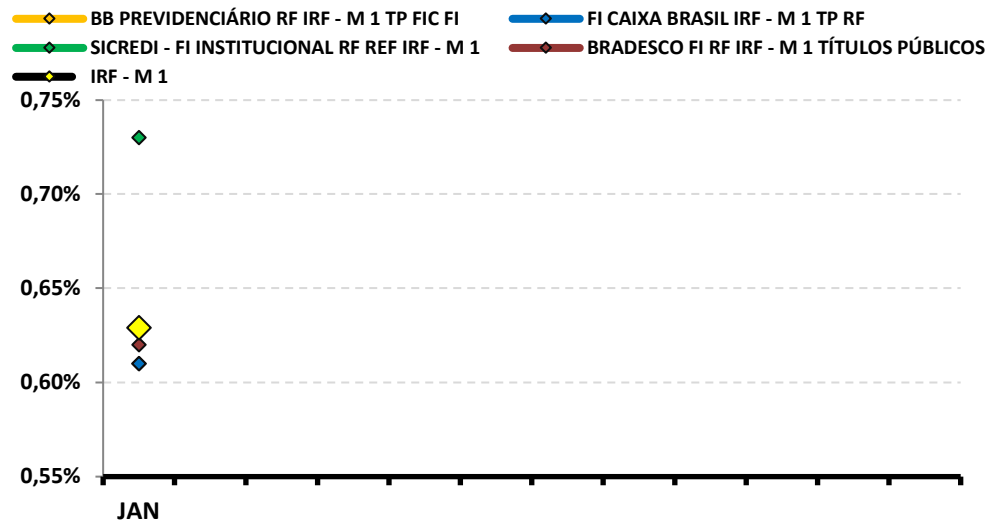

**Rentabilidade Acumulada**

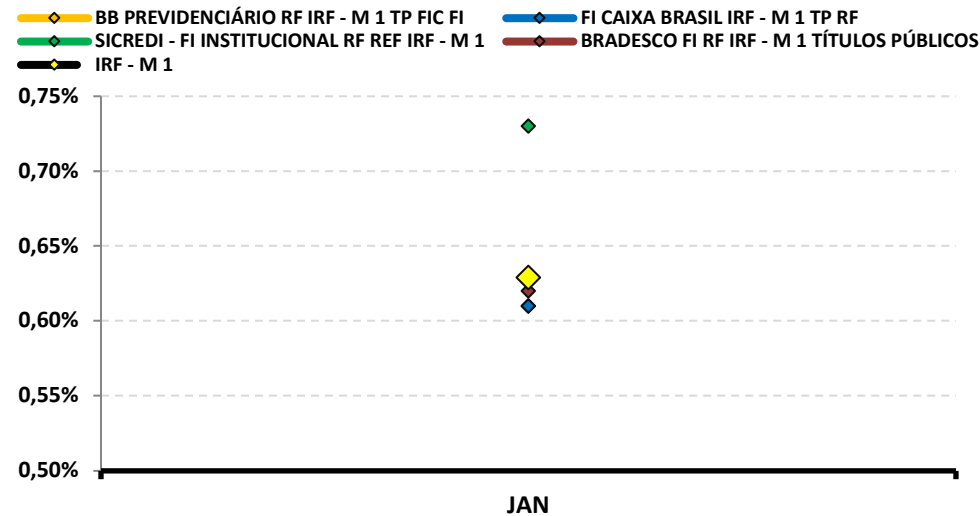





**RENTABILIDADE DOS INVESTIMENTOS - 2022 - Fundos atrelados ao IPCA + 6,00% a.a.**

CNPJ	Fundos de Investimento	JAN												ACUMULADO
19.303.793/0001-46	BB PREVIDENCIÁRIO RF TP IPCA I	0,57%												0,57%
23.215.097/0001-55	FIC FI CAIXA BRASIL GESTÃO ESTRATÉGICA RF	0,67%												0,67%
	<b>IPCA + 6,00% a.a.</b>	<b>1,03%</b>												<b>1,03%</b>

**Rentabilidade Mensal**

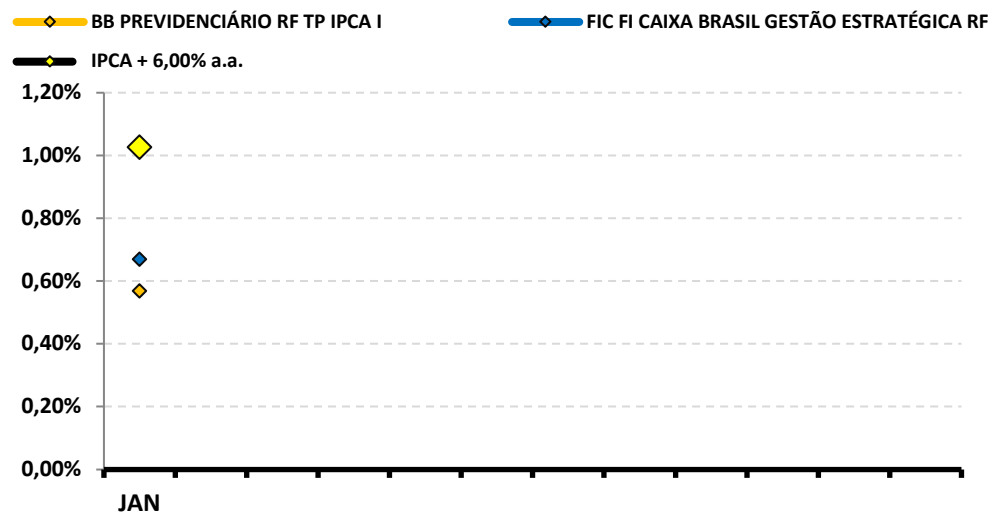

**Rentabilidade Acumulada**

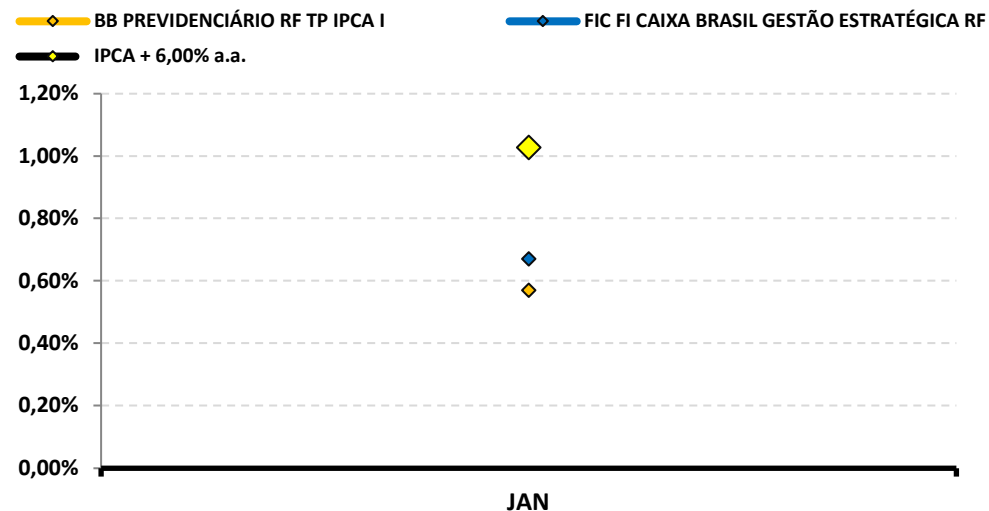

**RENTABILIDADE DOS INVESTIMENTOS - 2022 - Fundos atrelados ao IRF - M**

CNPJ	Fundos de Investimento	JAN												ACUMULADO
07.111.384/0001-69	BB PREVIDENCIÁRIO RF IRF - M TP FI	-0,13%												-0,13%
13.081.159/0001-20	SICREDI - FI INSTITUCIONAL RF REF IRF - M LP	-0,20%												-0,20%
	<b>IRF - M</b>	<b>-0,08%</b>												<b>-0,08%</b>

**Rentabilidade Mensal**

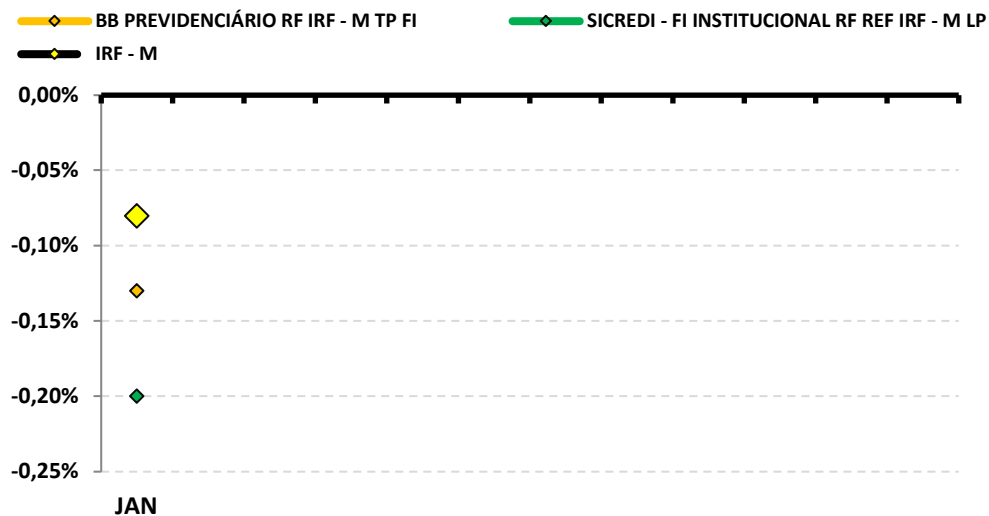

**Rentabilidade Acumulada**

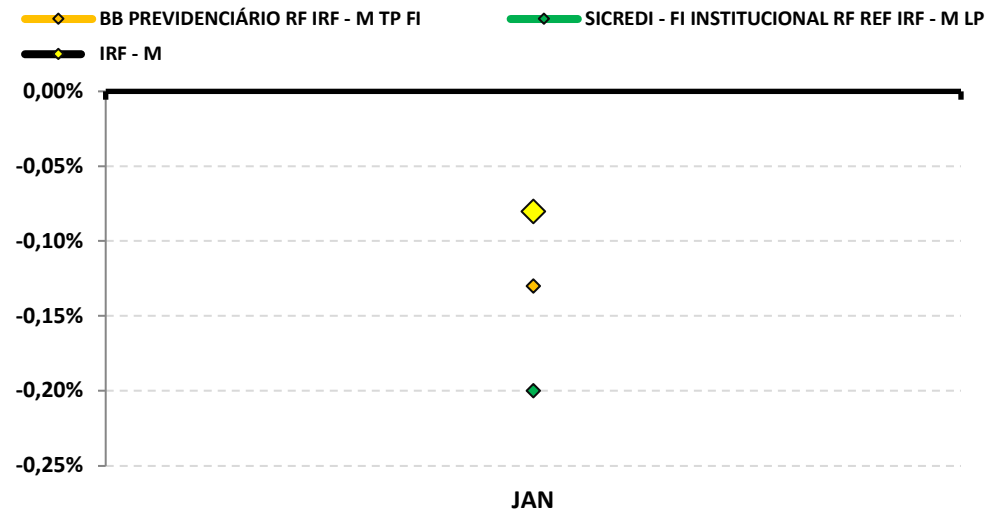





## 8-RENTABILIDADE DA CARTEIRA DE INVESTIMENTOS

### 8.1-RENTABILIDADE MENSAL DA CARTEIRA DE INVESTIMENTOS 2022 - PREVI-LIDER

	JAN											
RENTABILIDADE MENSAL DA CARTEIRA	0,01%											
CDI	0,73%											
IBOVESPA	6,98%											
META ATUARIAL	0,93%											

A RENTABILIDADE DA CARTEIRA DO PREVI-LIDER NO MÊS DE MARÇO FOI DE:

**R\$ 6.261,44**

A META ATUARIAL NO MÊS DE MARÇO FOI DE:

**R\$ 440.396,36**

## 8.2-RENTABILIDADE ACUMULADA DA CARTEIRA DE INVESTIMENTOS 2022 - PREVI-LIDER

	JAN											
<b>RENTABILIDADE ACUMULADA DA CARTEIRA</b>	<b>0,01%</b>											
<b>CDI</b>	<b>0,73%</b>											
<b>IBOVESPA</b>	<b>6,98%</b>											
<b>META ATUARIAL</b>	<b>0,93%</b>											

**RENTABILIDADE ACUMULADA do PREVI-LIDER: R\$ 6.261,44**

**META ATUARIAL ACUMULADA: R\$ 440.396,36**

**DEFASAGEM PARA O CUMPRIMENTO DA META ATUARIAL R\$ (434.134,93)**



### **8.3.-RENTABILIDADE DA CARTEIRA**

A Carteira de Investimentos do PREVI-LIDER, apresenta-se com uma rentabilidade acumulada de 0,01% a.a., enquanto o indicador de desempenho do mercado (CDI), obteve um rendimento acumulado de 0,73% a.a., ou seja, uma carteira que alcançou até o momento, uma rentabilidade de 1,82% sobre o índice de referência do mercado.

### **8.4-META ATUARIAL**

Enquanto a rentabilidade acumulada do PREVI-LIDER é de 0,01% a.a., a Meta Atuarial acumulada no mesmo período é de 0,93%, ou seja, até o momento, a carteira alcançou uma rentabilidade de 1,42% sobre a Meta Atuarial.

## 9-ANÁLISE DE MERCADO

### 9.1-TAXA SELIC

Na reunião nos dias 01 e 02 de fevereiro de 2022, o COPOM decidiu elevar a Taxa Selic para 10,75% a.a. A decisão foi unânime e o COPOM informou que a medida reflete o cenário econômico com variância maior do que a usual, sendo, uma decisão compatível com a convergência da meta de inflação projetada para 2022 e 2023.

O COPOM tira como base, a conjuntura macroeconômica nacional e internacional. No mercado interno, os indicadores do comércio e serviços mostraram evolução acima do esperado em novembro/2021, enquanto isso a indústria apresentou recuperação em dezembro/2021. Indicadores do Mercado de Trabalho mostraram recuperação dos empregos no 4º Trimestre de 2021. Segundo o Comitê, apesar da elevação dos prêmios de risco e o aperto das condições financeiras atuarem desestimulando a atividade econômica, o crescimento tende ser beneficiado pelo desempenho da agropecuária e a normalização da economia, com destaque para o setor de serviços e mercado de trabalho.

Em relação ao cenário internacional, o ambiente segue desfavorável, com a persistência inflacionária aumentando o risco de um aperto monetário mais firme dos EUA, piorando as condições financeiras de países emergentes. Além disso, a nova onda da Covid-19, traz incertezas ao ritmo da atividade econômica, postergando a normalização das cadeias globais de produção.

A principal mensagem que traz a nota sobre a reunião é que, diante do aumento de suas projeções e do risco de desancoragem das expectativas para prazos mais longos, é apropriado que o ciclo de aperto monetário avance significativamente em território contracionista. O Comitê, assegurou que continuará com sua estratégia até que o processo de desinflação e a ancoragem das expectativas em torno de suas meta se consolide. Até o final do ano o COPOM projeta a Selic em 5,50% e terminando o ano de 2023 em 3,50%.

A previsão do Boletim Focus, emitido pelo Banco Central no final de dezembro/2021, projetava a taxa de juros finalizando 2021 em 5,03% a.a..

## 9.2-RENDA FIXA

Os Subíndices IMA iniciaram o mês de janeiro com desvalorização, perdendo forças ao longo do mês, mas se recuperando no final.

O destaque fica por conta dos Ativos de Longo Prazo (IMA - B, IMA - B 5+ e IRF - M 1+) que iniciaram o mês com desvalorização, perdendo forças ao longo do mês, e apesar da recuperação no final, finalizou com rentabilidade negativa. Somente o índice IMA - B 5+, chegou a rentabilizar -0,16% no início do mês, chegando ao maior patamar de valorização de -3,26%, recuperando forças, porém finalizando com desvalorização de -1,61% a.m.

PERFIL	Conservad.	Moderado			(do menos) Arrojado (para o mais)			
ÍNDICE	IRF - M 1	IDKA 2	IMA - B 5	IMA - GERAL	IRF - M	IMA - B	IRF - M 1+	IMA - B 5+
JANEIRO	0,63%	0,05%	0,11%	0,21%	-0,08%	-0,73%	-0,50%	-1,61%
Acumulado/2022	0,63%	0,05%	0,11%	0,21%	-0,08%	-0,73%	-0,50%	-1,61%

Rentabilidade Acumulada (Mês)

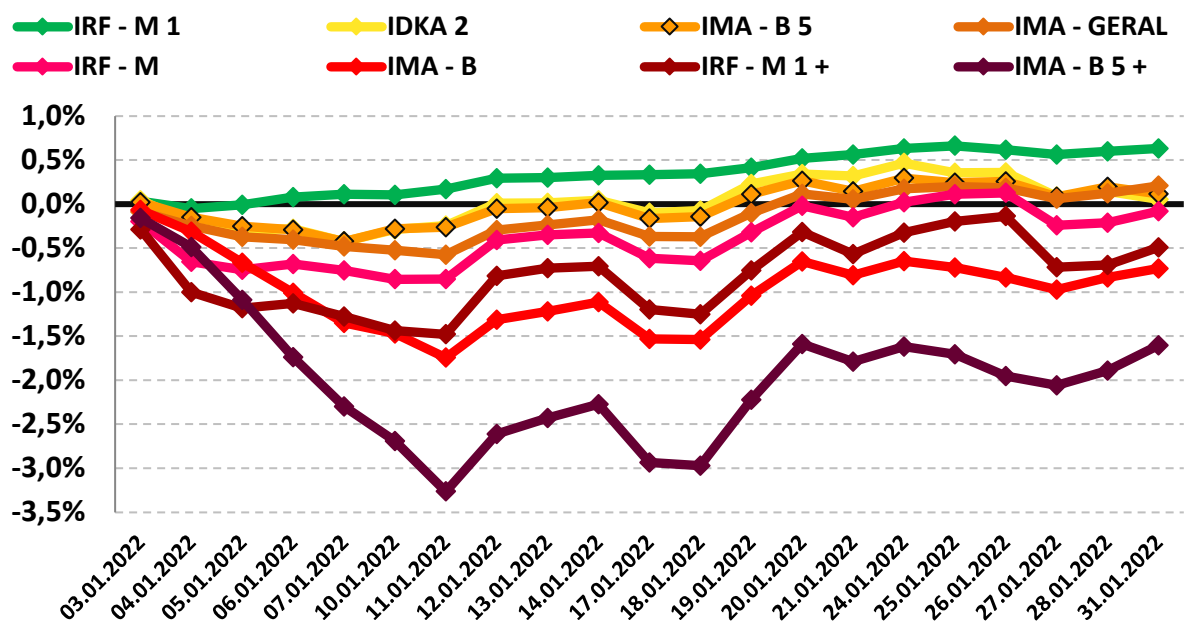

### 9.3-RENDA VARIÁVEL - AÇÕES BRASILEIRAS

O segmento de Renda Variável apresentou forte valorização durante o mês de janeiro, apesar de iniciar o mês com desvalorização, fechando positivo.

O índice IBOVESPA, principal indicador de ações negociadas na Bolsa brasileira fechou o mês com variação positiva de +3,42% aos 112.143,51 pontos. O índice acumula uma variação negativa de -2,54% nos últimos 12 meses. O índice IBRX-50 que representa as 50 maiores empresas negociadas na Bolsa, finalizou o mês com uma variação positiva de +7,66% aos 18.843,84 pontos. O índice acumula uma variação negativa de -0,93% nos últimos 12 meses.

Analisando por setor, os principais responsáveis pela valorização do IBOVESPA foram as ações de empresas ligadas ao setor Financeiro e Petróleo negociadas na B3, com valorização de +16,79% e +14,30%, respectivamente.

PERFIL	Conservad.	(do menos) Arrojado (para o mais)		
ÍNDICE	IRF - M 1	IBOVESPA	DESEMPENHO	
			MAIOR	MENOR
JANEIRO	0,63%	6,98%	16,79%	14,30%
Acumulado/2022	0,63%	6,98%	16,79%	14,30%

Rentabilidade Acumulada (Mês)

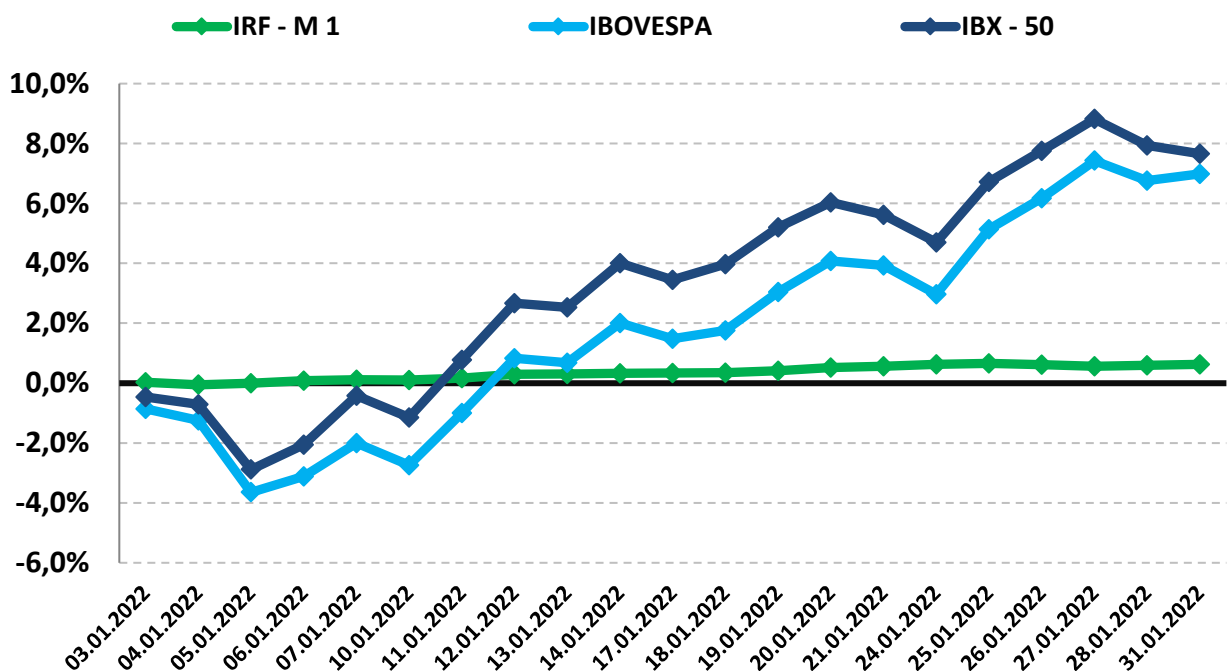

## 9.4-INVESTIMENTO NO EXTERIOR

O segmento de Investimento no Exterior apresentou forte desvalorização durante o mês de janeiro, apesar de iniciar com valorização, fechou o mês negativo.

O índice BDR, principal indicador de ações negociadas no Brasil de empresas do exterior fechou o mês com variação negativa de -9,83% com cotação de R\$ 13.868,77. O índice acumula uma variação positiva de +13,58% nos últimos 12 meses. O índice S&P 500 que representa as 500 maiores empresas negociadas na Bolsa mundialmente, finalizou o mês com uma variação negativa de -5,26% com cotação de R\$ 260,40. O índice acumula uma variação positiva de +21,55%.

PERFIL	Conservad.	(do menos) Arrojado (para o mais)	
ÍNDICE	IRF – M 1	BDR	S&P 500
JANEIRO	0,63%	-9,83%	-5,26%
Acumulado/2022	0,63%	-9,83%	-5,26%

Rentabilidade Acumulada (Mês)

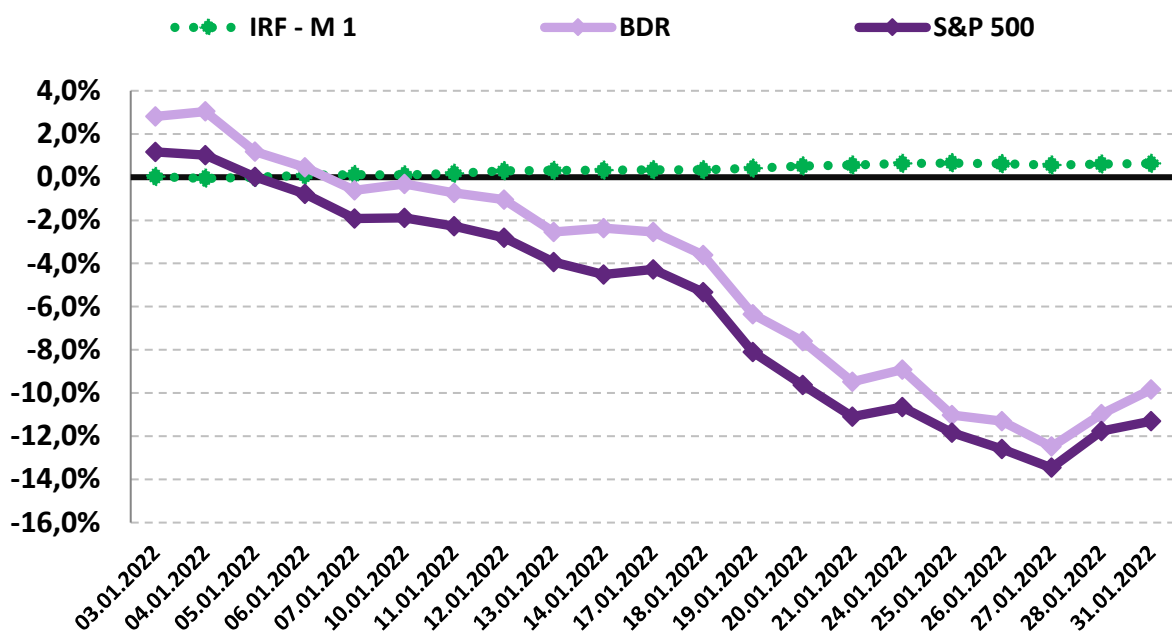

## **10-ANÁLISE MACROECONÔMICA**

### **10.1-IPCA**

O IPCA de janeiro/2022 (0,54%), apresentou uma pequena deflação em relação ao mês anterior (dezembro/2021 = 0,73%). Foi a maior variação para um mês de janeiro desde 2016 (1,27%).

Nos últimos 12 meses, o IPCA registra acumulação de 10,38%, apresentando 0,32% acima dos 10,06% registrados em 2021.

Em janeiro de 2021, o IPCA havia ficado em 0,25%.

#### *10.1.1-MAIOR ALTA DE PREÇOS*

O grupo que apresentou o maior impacto de alta no IPCA, foi o grupo ALIMENTAÇÃO E BEBIDAS cujo índice apresentou inflação de 0,23%, influenciado pela alta nos preços das leveduras, frutas e carnes, com destaque para o café moído, que subiu pelo 11º mês consecutivo.

#### *10.1.2-MENOR ALTA DE PREÇOS*

O grupo que apresentou o menor impacto de alta no IPCA foi o grupo TRANSPORTES, cujo índice apresentou deflação de -0,02%, influenciado pela queda nos preços das passagens aéreas e dos combustíveis.

### *10.1.3-ALIMENTAÇÃO E BEBIDAS <sup>1</sup>*

No mês de janeiro, o grupo ALIMENTAÇÃO E BEBIDAS apresentou inflação de 0,23%, uma pequena aceleração em relação ao mês anterior (dezembro/2021 = 0,17%). Os três produtos do grupo, com a maior alta de preços foram a Cenoura (27,64% a.m. e 21,21% a.a.), a Cebola (12,43% a.m. e 13,12% a.a.) e o Açaí (emulsão) (10,86% a.m. e -4,39% a.a.). Os dois produtos do grupo, com a maior queda de preços foram o Arroz (-2,66% a.m. e -19,28% a.a.) e o Frango em pedaços (-0,71% a.m. e 26,97% a.a.).

### *10.1.4-INFLAÇÃO POR REGIÃO*

No mês, Aracaju - SE foi a capital que apresentou a maior inflação (0,90%), enquanto Porto Alegre - RS apresentou o menor resultado com deflação de -0,53%. No mesmo período, o IPCA registra inflação de 0,54%.

Nos últimos 12 meses, Curitiba - PR é a capital que apresenta a maior inflação (12,77%), enquanto Belém - PA apresenta a menor alta (8,84%). No mesmo período, o IPCA registra alta de 10,38%.

---

1 O grupo Alimentação e Bebidas, que representa 25,84% do IPCA, é o maior peso entre os 9 grupos pesquisados pelo IBGE. 1% de alta dos preços deste grupo, tem uma representatividade maior do que o grupo Comunicação, por exemplo, que representa 3,74% do IPCA. Por isso, este grupo merece uma análise especial sobre o aumento de preços.

---

## 10.2-CENÁRIO ECONÔMICO EXTERNO E INTERNO

### INTERNACIONAL

Em janeiro, a disseminação da Ômicron trouxe novos desafios para as cadeias globais, aumentando a pressão sobre a inflação global, além das preocupações geopolíticas, com os estoques e a capacidade global de expandir a produção sustentada, com o preço do barril de petróleo e o gás natural subindo. Na economia, os países tem optado pela cautela ao remover os estímulos, mesmo com a inflação a patamares elevados, correndo o risco de ser benevolente com a inflação e permitir que a alta de preços se perdue por mais tempo. Dentre as economias emergentes, os Bancos Centrais iniciaram a normalização da política monetária, apesar da política fiscal permanecer expansionista. Nos EUA a alta de juros deverá começar em março/2022, com o fim do programa de compra de ativos, confirmado pelo FED na reunião do FOMC de 26 de janeiro/2022. Já o Banco Central Europeu insiste que a economia ainda não retornou ao seu potencial e há folga no mercado de trabalho, com a aceleração da inflação sendo impulsionada pela alta nos preços do gás natural e por fatores específicos. No Japão a inflação está em 0,8%, abaixo da meta de 2%, e o Banco do Japão sinalizou que manterá sua política estimulativa “no futuro previsível”. Na China, o governo tem mudado sua postura na economia política, diminuindo os estímulos no setor imobiliário no ano de 2022. Na América Latina, a elevação da inflação tem sido uma preocupação crescente, com a pressão nos itens mais voláteis e nos núcleos, tanto para os países que utilizaram estímulos fiscais e monetários, quanto para os países que foram parcimoniosos nos estímulos fiscais.

### BRASIL

No mês de janeiro, os investimentos tiveram uma alta volatilidade, iniciando o mês com desvalorização, se recuperando no final, porém finalizando com variação negativa. Problemas climáticos afetaram a safra de grãos esperada para 2022, pressionando a inflação no curto prazo e diminuindo a contribuição positiva do setor agrícola no PIB/2022. O alívio esperado no 1º Trimestre/2022 quanto aos bens industriais, estabilização das commodities em reais e o arrefecimento da demanda de bens de serviços, foram postergados com o avanço da Ômicron. Por outro lado, há algumas medidas em discussão que levam à redução de alguns preços monitorados, entre eles, os combustíveis, a energia elétrica e o ônibus urbano. Os dados efetivos do 4º Trimestre/2021 apresentaram resiliência dos investimentos e do consumo das famílias, para o 1º Trimestre/2022 espera-se efeitos negativos da pandemia sobre os serviços, a paralisação da extração de minério de ferro em MG e da safra menor por questões climáticas.

## 11-PROJEÇÃO DA META ATUARIAL E RENTABILIDADE DA CARTEIRA

Conforme o último Boletim FOCUS, emitido pelo Banco Central em 18/02/2022, a inflação projetada para o final do ano deverá ficar em 5,56% e a Meta Atuarial aproximadamente em 10,92%.

Se não tivermos grandes oscilações no mercado e a distribuição permanecer nos mesmos índices, conforme demonstra a página 16, a carteira deverá rentabilizar entre 1,14% a 1,44% no final do ano, podendo encontrar dificuldades para alcançar a Meta Atuarial.

### Projeção da Carteira

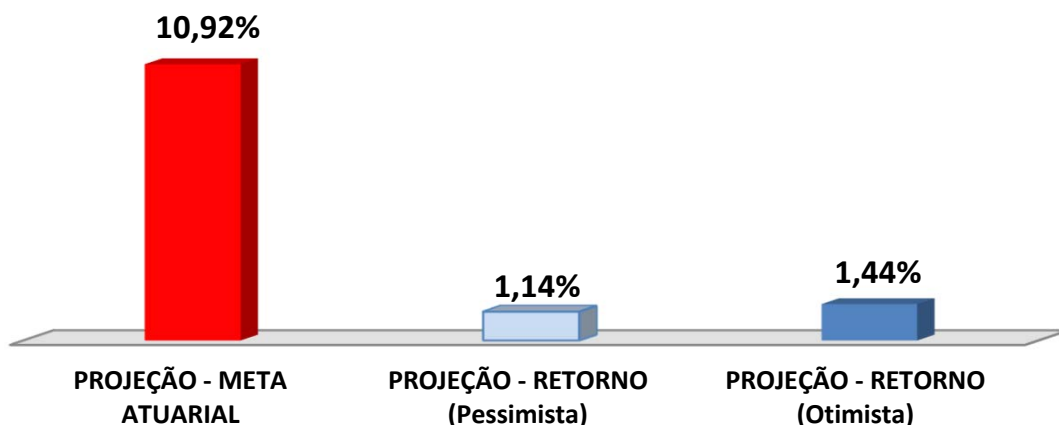

As recomendações e as análises efetuadas seguem as disposições estabelecidas na **Resolução CMN 3.922/10**, alterada pela **Resolução CMN 4.695/2018**, tendo presente as condições de segurança, rentabilidade, solvência, liquidez, motivação, adequação as obrigações previdenciárias e transparência.

É o Parecer.



Igor França Garcia

Atuário MIBA/RJ 1.659

Certificação de Especialista em Investimento - CEA  
Consultor de Investimentos credenciado pela CVM