

---

REGIME PRÓPRIO DE PREVIDÊNCIA SOCIAL DO MUNICÍPIO DE  
**COLÍDER / MT**

**RELATÓRIO TRIMESTRAL**  
**DE**  
**INVESTIMENTOS**

**2º TRIMESTRE**  
**2022**

**14 de julho de 2022**

## ÍNDICE

<b>1 – INTRODUÇÃO .....</b>	<b>3</b>
<b>2 – MOVIMENTAÇÃO DA CARTEIRA e POLÍTICA DE INVESTIMENTOS .....</b>	<b>5</b>
<b>3 – RESUMO DO REGULAMENTO DOS INVESTIMENTO .....</b>	<b>6</b>
<b>4 – MOVIMENTAÇÃO DA CARTEIRA - RENDA FIXA .....</b>	<b>11</b>
<b>5 – RENTABILIDADE DOS INVESTIMENTOS .....</b>	<b>20</b>
5.1 - Melhor Desempenho Trimestral dos Investimentos .....	22
5.2 - Pior Desempenho Trimestral dos Investimentos .....	23
<b>6 – ANÁLISE DA CARTEIRA DE INVESTIMENTO .....</b>	<b>24</b>
<b>7 – CONCLUSÃO .....</b>	<b>25</b>
7.1 - Rentabilidade da Carteira Trimestral .....	25
7.2 - Meta Atuarial .....	26
7.3 - Riscos .....	26
7.3.1 - Risco de Mercado .....	26
7.3.2 - Risco de Crédito .....	28
7.3.2.1 - Fundo de Investimento .....	28
7.3.2.2 - Instituição Financeira .....	29
7.3.3 - Risco de Liquidez .....	29
7.4 - Aderência ao PAI .....	30
7.4.1 - Perfil de Risco (Mercado) .....	30
7.4.2 - Risco de Crédito .....	31
7.4.3 - Risco de Liquidez .....	31
7.4.3.1 - Obrigações Previdenciárias - Curto Prazo .....	31
7.4.3.2 - Obrigações Previdenciárias - Médio e Longo Prazo .....	32

## 1 - INTRODUÇÃO

Atendendo a necessidade do Instituto Previdenciário quanto a Política anual de Investimentos e a Meta Atuarial, enviamos o Relatório Trimestral dos investimentos, referente ao 2º TRIMESTRE, sobre o desempenho das rentabilidades e os riscos das aplicações financeiras do PREVI-LIDER.

Este relatório vem atender o **Inciso V, do Art. 3º da Portaria MPS 519/2011**, que exige a elaboração de **Relatórios Trimestrais**, para acompanhamento dos riscos e desempenho das aplicações financeiras.

*Art. 3. V – Elaborar relatórios detalhados, no mínimo, trimestralmente, sobre a rentabilidade, os riscos das diversas modalidades de operações realizadas nas aplicações dos recursos dos RPPS e a aderência à política anual de investimentos e suas revisões e submetê-las as instâncias superiores de deliberação e controle.*

## 2.1-MOVIMENTAÇÃO DA CARTEIRA DE INVESTIMENTOS 2022 - PREVI-LIDER

Nº	MESES	SALDO INICIAL	APORTES (Aplicação)	RESGATES	VARIÇÃO PU - TÍTULOS PÚBLICOS	RENTABILIDADE			SALDO FINAL
						Positiva (a)	Negativa (b)	Consolidado c = (a) - (b)	
1	JANEIRO	47.118.686,09	656.201,26	(1.346.201,26)	-	113.130,22	(106.868,78)	6.261,44	46.434.947,54
2	FEVEREIRO	46.434.947,54	1.485.000,00	(757.076,07)	-	363.038,76	(24.930,50)	338.108,26	47.500.979,73
3	MARÇO	47.500.979,73	85.000,00	(685.000,00)	-	944.955,64	-	944.955,64	47.845.935,36
4	ABRIL	47.845.935,36	1.370.717,88	(700.000,00)	-	440.861,50	(7.540,56)	433.320,94	48.949.974,18
5	MAIO	48.949.974,18	800.033,36	(860.000,00)	-	426.190,08	-	426.190,08	49.316.197,62
6	JUNHO	49.316.197,62	-	(690.000,00)	-	185.796,24	(55.261,98)	130.534,26	48.756.731,87
7	JULHO	48.756.731,87	-	-	-	-	-	-	48.756.731,87
8	AGOSTO	48.756.731,87	-	-	-	-	-	-	48.756.731,87
9	SETEMBRO	48.756.731,87	-	-	-	-	-	-	48.756.731,87
10	OUTUBRO	48.756.731,87	-	-	-	-	-	-	48.756.731,87
11	NOVEMBRO	48.756.731,87	-	-	-	-	-	-	48.756.731,87
12	DEZEMBRO	48.756.731,87	-	-	-	-	-	-	48.756.731,87
13	ANO	47.118.686,09	4.396.952,50	(5.038.277,33)	-	2.473.972,43	(194.601,82)	2.279.370,61	48.756.731,87

\*OS VALORES ACIMA NÃO CONSIDERAM DISPONIBILIDADE FINANCEIRA (CONTA CORRENTE).

## 2.2-POLÍTICA DE INVESTIMENTOS 2022 - LIMITE DE SEGMENTO - PREVI-LIDER

Nº	Segmentos da Resolução CMN 4.963/2021	Dispositivo Legal Resolução CMN 4.963/2021	Limites do PAI			Carteira de Investimentos		ORIENTAÇÃO EM CASO DE DESENQUADRAMENTO DA CARTEIRA JUNTO A POLÍTICA DE INVESTIMENTO
			Mínimo	Estratégia Alvo	Máximo	Atualmente (%)	Atualmente (R\$)	
<b>RENDA FIXA</b>								
1	Títulos Públicos Federal	Art. 7, I, a (100%)	0,0%	0,0%	100,0%	0,0%	-	-
2	F.I. 100% T.P.F. e/ou Operações Compromissadas	Art. 7, I, b (100%)	0,0%	53,1%	100,0%	52,9%	26.244.415,98	-
3	F.I. Índice de Renda Fixa 100% T.P.F. e/ou Operações Compromissadas	Art. 7, I, c (100%)	0,0%	0,0%	100,0%	0,0%	-	-
4	Operações Compromissadas	Art. 7, II (5%)	0,0%	0,0%	5,0%	0,0%	-	-
5	F.I. de Renda Fixa	Art. 7, III, a (60%)	0,0%	34,2%	60,0%	45,4%	22.512.315,89	-
6	F.I. de Índice de Renda Fixa	Art. 7, III, b (0%)	0,0%	11,7%	60,0%	0,0%	-	-
7	Ativos Financeiros de Renda Fixa de I.F.	Art. 7, IV (20%)	0,0%	0,0%	20,0%	0,0%	-	-
8	FIDC - Classe Sênior	Art. 7, V, a (5%)	0,0%	0,0%	0,0%	0,0%	-	-
9	F.I. Renda Fixa de "Crédito Privado"	Art. 7, V, b (5%)	0,0%	0,0%	0,0%	0,0%	-	-
10	F.I. em 85% de Debêntures	Art. 7, V, c (5%)	0,0%	0,0%	0,0%	0,0%	-	-
11	<b>TOTAL - RENDA FIXA</b>					<b>98,2%</b>	<b>48.756.731,87</b>	
<b>RENDA VARIÁVEL</b>								
12	F.I. Ações	Art. 8, I (30%)	0,0%	0,0%	30,0%	0,0%	-	-
13	F.I. Ações em Índices de Renda Variável	Art. 8, II (30%)	0,0%	0,0%	30,0%	0,0%	-	-
14	<b>TOTAL - RENDA VARIÁVEL</b>					<b>0,0%</b>	<b>-</b>	
<b>INVESTIMENTOS ESTRUTURADOS</b>								
15	F.I. e F.I.C FI Multimercados	Art. 10, I (10%)	0,0%	0,0%	10,0%	0,0%	-	-
16	F.I. em Participações	Art. 10, II (5%)	0,0%	0,0%	0,0%	0,0%	-	-
17	F.I. Ações - Mercado de Acesso	Art. 10, III (5%)	0,0%	0,0%	0,0%	0,0%	-	-
18	<b>TOTAL - INVESTIMENTOS ESTRUTURADOS</b>					<b>0,0%</b>	<b>-</b>	
<b>FUNDOS IMOBILIÁRIOS</b>								
19	F.I. Imobiliário	Art. 11 (5%)	0,0%	0,0%	0,0%	0,0%	-	-
20	<b>TOTAL - FUNDOS IMOBILIÁRIOS</b>					<b>0,0%</b>	<b>-</b>	
<b>INVESTIMENTOS NO EXTERIOR</b>								
21	FIC e FIC FI - Renda Fixa - Dívida Externa	Art. 9º, I (10%)	0,0%	0,0%	10,0%	0,0%	-	-
22	FIC - Aberto - Investimento no Exterior	Art. 9º, II (10%)	0,0%	0,0%	10,0%	0,0%	-	-
23	Fundos de Ações - BDR Nível I	Art. 9º, III (10%)	0,0%	1,0%	10,0%	0,0%	-	-
24	<b>TOTAL - INVESTIMENTO NO EXTERIOR</b>					<b>0,0%</b>	<b>-</b>	
<b>EMPRÉSTIMO CONSIGNADO</b>								
25	Empréstimo Consignado	Art. 12 (5%)	0,0%	0,0%	5,0%	0,0%	-	-
26	<b>TOTAL - EMPRÉSTIMO CONSIGNADO</b>					<b>0,0%</b>	<b>-</b>	
27	DESENQUADRADO	-		100,0%		0,0%	-	-
28	DISPONIBILIDADE FINANCEIRA	-				1,8%	879.360,51	
29	<b>PATRIMÔNIO TOTAL</b>					<b>100,0%</b>	<b>49.636.092,38</b>	<b>5</b>

### 3-RESUMO DO REGULAMENTO DOS INVESTIMENTOS

1

INFORMAÇÕES	BB PREVIDENCIÁRIO RF REF DI LP PERFIL FIC FI	BB PREVIDENCIÁRIO RF IRF - M 1 TP FIC FI	BB PREVIDENCIÁRIO RF IDKA 2 TP FI	BB PREVIDENCIÁRIO RF TP IPCA I
<b>CNPJ</b>	13.077.418/0001-49	11.328.882/0001-35	13.322.205/0001-35	19.303.793/0001-46
<b>SEGMENTO</b>	<b>Renda Fixa</b>	<b>Renda Fixa</b>	<b>Renda Fixa</b>	<b>Renda Fixa</b>
<b>CLASSIFICAÇÃO</b>	Renda Fixa	Renda Fixa índices	Previdência Renda Fixa	Renda Fixa índice
<b>ÍNDICE</b>	CDI	IRF – M 1	IDKA 2	IPCA + 6,00%
<b>PÚBLICO ALVO</b>	Regimes Próprios de Previdência Social	Regimes Próprios de Previdência Social	Regimes Próprios de Previdência Social	Regimes Próprios de Previdência Social
<b>ADMINISTRADOR</b>	BB Gestão de Recursos DTVM s.a	BB Gestão de Recursos DTVM s.a	BB Gestão de Recursos DTVM s.a	BB Gestão de Recursos DTVM s.a
<b>CNPJ</b>	30.822.936/0001-69	30.822.936/0001-69	30.822.936/0001-69	30.822.936/0001-69
<b>GESTOR</b>	BB Gestão de Recursos DTVM s.a	BB Gestão de Recursos DTVM s.a	BB Gestão de Recursos DTVM s.a	BB Gestão de Recursos DTVM s.a
<b>CNPJ</b>	30.822.936/0001-69	30.822.936/0001-69	30.822.936/0001-69	30.822.936/0001-69
<b>CUSTODIANTE</b>	Banco do Brasil S.A.	BB Gestão de Recursos DTVM s.a	BB Gestão de Recursos DTVM s.a	Banco do Brasil s.a.
<b>CNPJ</b>	00.000.000/0001-91	30.822.936/0001-69	30.822.936/0001-69	00.000.000/0001-91
<b>DISTRIBUIDOR</b>	Banco do Brasil S.A.	Banco do Brasil S.A.	Banco do Brasil S.A.	Banco do Brasil s.a.
<b>CNPJ</b>	00.000.000/0001.91	00.000.000/0001.91	00.000.000/0001.91	00.000.000/0001.91
<b>AUDITORIA</b>	KPMG Auditores independentes	Deloitte Touche Tohmatsu Auditores independentes	Deloitte Touche Tohmatsu Auditores independentes	Deloitte Touche Tohmatsu Auditores Independentes
<b>DATA DE INÍCIO</b>	28/04/2011	08/12/2009	28/04/2011	30/01/2014
<b>TAXA DE ADMINISTRAÇÃO</b>	0,20% a.a.	0,10% a.a.	0,20% a.a.	0,15% a.a.
<b>TAXA DE PERFORMANCE</b>	Não possui	Não possui	Não possui	Não possui
<b>APLICAÇÃO INICIAL</b>	1.000,00	1.000,00	10.000,00	300.000,00
<b>APLICAÇÕES ADICIONAIS</b>	<b>0,01</b>	<b>Qualquer valor</b>	<b>Qualquer valor</b>	<b>0,00</b>
<b>RESGATE MÍNIMO</b>	0,01	Qualquer valor	Qualquer valor	0,00
<b>SALDO MÍNIMO</b>	0,01	Qualquer valor	Qualquer valor	0,00
<b>CARÊNCIA</b>	Não possui	Não possui	Não possui	Até dia 15/08/2022
<b>CRÉDITO DO RESGATE</b>	D+0 (No mesmo dia da solicitação)	D+0 (No mesmo dia da solicitação)	D+1 (No dia seguinte a solicitação)	D+0 (No mesmo dia da solicitação)
<b>RISCO DE MERCADO*</b>	2 - Baixo	2 - Baixo	1 - Muito baixo	3 - Médio
<b>ENQUADRAMENTO LEGAL</b>	F.I. de Renda Fixa, Art. 7, III, a (60% e 20% por Fundo)	F.I. 100% T.P.F. e/ou Operações Compromissadas, Art. 7, I, b (100%)	F.I. 100% T.P.F. e/ou Operações Compromissadas, Art. 7, I, b (100%)	F.I. 100% T.P.F. e/ou Operações Compromissadas, Art. 7, I, b (100%)

\* Definição da Instituição financeira. Quanto mais próximo do 5, maior o risco de mercado.

2

INFORMAÇÕES	BB PREV RF ALOCAÇÃO ATIVA RETORNO TOTAL FIC FI	BB PREVIDENCIÁRIO RF IRF - M TP FI	BB PREVIDENCIÁRIO RF IMA - B TP FI	BB PREVIDENCIÁRIO RF IMA - B FI
<b>CNPJ</b>	35.292.588/0001-89	07.111.384/0001-69	07.442.078/0001-05	07.861.554/0001-22
<b>SEGMENTO</b>	<b>Renda Fixa</b>	<b>Renda Fixa</b>	<b>Renda Fixa</b>	<b>Renda Fixa</b>
<b>CLASSIFICAÇÃO</b>	Fundo de Renda Fixa	Renda Fixa índices	Renda Fixa índices	Renda Fixa índices
<b>ÍNDICE</b>	IPCA	IRF – M	IMA – B	IMA – B
<b>PÚBLICO ALVO</b>	Regimes Próprios de Previdência Social	Regimes Próprios de Previdência Social	Regimes Próprios de Previdência Social	Regimes Próprios de Previdência Social
<b>ADMINISTRADOR</b>	BB Gestão de Recursos DTVM s.a	BB Gestão de Recursos DTVM s.a	BB Gestão de Recursos DTVM s.a	BB Gestão de Recursos DTVM s.a
<b>CNPJ</b>	30.822.936/0001-69	30.822.936/0001-69	30.822.936/0001-69	30.822.936/0001-69
<b>GESTOR</b>	BB Gestão de Recursos DTVM s.a	BB Gestão de Recursos DTVM s.a	BB Gestão de Recursos DTVM s.a	BB Gestão de Recursos DTVM s.a
<b>CNPJ</b>	30.822.936/0001-69	30.822.936/0001-69	30.822.936/0001-69	30.822.936/0001-69
<b>CUSTODIANTE</b>	Banco do Brasil S.A.	BB Gestão de Recursos DTVM s.a	BB Gestão de Recursos DTVM s.a	BB Gestão de Recursos DTVM s.a
<b>CNPJ</b>	00.000.000/0001-91	30.822.936/0001-69	30.822.936/0001-69	30.822.936/0001-69
<b>DISTRIBUIDOR</b>	Banco do Brasil S.A.	Banco do Brasil S.A.	Banco do Brasil S.A.	Banco do Brasil S.A.
<b>CNPJ</b>	00.000.000/0001-91	00.000.000/0001.91	00.000.000/0001.91	00.000.000/0001.91
<b>AUDITORIA</b>	KPMG Auditores Independentes	Deloitte Touche Tohmatsu Auditores independentes	Deloitte Touche Tohmatsu Auditores independentes	Deloitte Touche Tohmatsu Auditores independentes
<b>DATA DE INÍCIO</b>	16/03/2020	08/12/2004	24/07/2005	09/03/2006
<b>TAXA DE ADMINISTRAÇÃO</b>	0,50% a.a.	0,20% a.a.	0,20% a.a.	0,30% a.a.
<b>TAXA DE PERFORMANCE</b>	Não possui	Não possui	Não possui	Não possui
<b>APLICAÇÃO INICIAL</b>	10.000,00	10.000,00	10.000,00	10.000,00
<b>APLICAÇÕES ADICIONAIS</b>	<b>1.000,00</b>	<b>Qualquer valor</b>	<b>Qualquer valor</b>	<b>Qualquer valor</b>
<b>RESGATE MÍNIMO</b>	1.000,00	Qualquer valor	Qualquer valor	Qualquer valor
<b>SALDO MÍNIMO</b>	1.000,00	Qualquer valor	Qualquer valor	Qualquer valor
<b>CARÊNCIA</b>	Não possui	Não possui	Não possui	Não possui
<b>CRÉDITO DO RESGATE</b>	D+3 (Três dias úteis após a solicitação)	D+1 (No dia seguinte a solicitação)	D+1 (No dia seguinte a solicitação)	D+2 (Dois dias úteis após a solicitação)
<b>RISCO DE MERCADO*</b>	3 - Médio	4 - Alto	5 - Muito Alto	5 - Muito Alto
<b>ENQUADRAMENTO LEGAL</b>	F.I. de Renda Fixa, Art. 7, III, a (60% e 20% por Fundo)	F.I. 100% T.P.F. e/ou Operações Compromissadas, Art. 7, I, b (100%)	F.I. 100% T.P.F. e/ou Operações Compromissadas, Art. 7, I, b (100%)	F.I. de Renda Fixa, Art. 7, III, a (60% e 20% por Fundo)

\* Definição da Instituição financeira. Quanto mais próximo do 5, maior o risco de mercado.

3

INFORMAÇÕES	FI CAIXA BRASIL TÍTULOS PÚBLICOS RF LP	FI CAIXA BRASIL IRF - M 1 TP RF	FI CAIXA BRASIL IDKA IPCA 2 A TP RF LP	FI CAIXA BRASIL IMA - B 5 TP RF LP
<b>CNPJ</b>	05.164.356/0001-84	10.740.670/0001-06	14.386.926/0001-71	11.060.913/0001-10
<b>SEGMENTO</b>	<b>Renda Fixa</b>	<b>Renda Fixa</b>	<b>Renda Fixa</b>	<b>Renda Fixa</b>
<b>CLASSIFICAÇÃO</b>	Renda Fixa	Renda Fixa índices	Renda Fixa índices	Renda Fixa índices
<b>ÍNDICE</b>	CDI	IRF – M 1	IDKA 2	IMA - B 5
<b>PÚBLICO ALVO</b>	Regimes Próprio de Previdência Social	Regimes Próprios de Previdência Social	Regimes Próprios de Previdência Social	Regimes Próprios de Previdência Social
<b>ADMINISTRADOR</b>	Caixa Econômica Federal	Caixa Econômica Federal	Caixa Econômica Federal	Caixa Econômica Federal
<b>CNPJ</b>	00.360.305/0001-04	00.360.305/0001-04	00.360.305/0001-04	00.360.305/0001-04
<b>GESTOR</b>	CAIXA ASSET DTVM	CAIXA ASSET DTVM	CAIXA ASSET DTVM	CAIXA ASSET DTVM
<b>CNPJ</b>	42.040.639/0001-40	42.040.639/0001-40	42.040.639/0001-40	42.040.639/0001-40
<b>CUSTODIANTE</b>	Caixa Econômica Federal	Caixa Econômica Federal	Caixa Econômica Federal	Caixa Econômica Federal
<b>CNPJ</b>	00.360.305/0001-04	00.360.305/0001-04	00.360.305/0001-04	00.360.305/0001-04
<b>DISTRIBUIDOR</b>	Caixa Econômica Federal	Caixa Econômica Federal	Caixa Econômica Federal	Caixa Econômica Federal
<b>CNPJ</b>	00.360.305/0001-04	00.360.305/0001-04	00.360.305/0001-04	00.360.305/0001-04
<b>AUDITORIA</b>	kPMG Auditores independentes	kPMG Auditores independentes	kPMG Auditores independentes	kPMG Auditores independentes
<b>DATA DE INÍCIO</b>	10/02/2006	28/05/2010	16/08/2012	09/07/2010
<b>TAXA DE ADMINISTRAÇÃO</b>	0,20% a.a.	0,20% a.a.	0,20% a.a.	0,20% a.a.
<b>TAXA DE PERFORMANCE</b>	Não possui	Não possui	Não possui	Não possui
<b>APLICAÇÃO INICIAL</b>	1.000,00	1.000,00	1.000,00	1.000,00
<b>APLICAÇÕES ADICIONAIS</b>	<b>0</b>	<b>0,00</b>	<b>0,00</b>	<b>0,00</b>
<b>RESGATE MÍNIMO</b>	0,00	0,00	0,00	0,00
<b>SALDO MÍNIMO</b>	0	0,00	0,00	0,00
<b>CARÊNCIA</b>	Não possui	Não possui	Não possui	Não possui
<b>CRÉDITO DO RESGATE</b>	D+0 (No mesmo dia da solicitação)	D+0 (No mesmo dia da solicitação)	D+0 (No mesmo dia da solicitação)	D+0 (No mesmo dia da solicitação)
<b>RISCO DE MERCADO*</b>	1 - Muito baixo	2 - Baixo	3 - Médio	2 - Baixo
<b>ENQUADRAMENTO LEGAL</b>	F.I. 100% T.P.F. e/ou Operações Compromissadas, Art. 7, I, b (100%)	F.I. 100% T.P.F. e/ou Operações Compromissadas, Art. 7, I, b (100%)	F.I. 100% T.P.F. e/ou Operações Compromissadas, Art. 7, I, b (100%)	F.I. 100% T.P.F. e/ou Operações Compromissadas, Art. 7, I, b (100%)

\* Definição da Instituição financeira. Quanto mais próximo do 5, maior o risco de mercado.

4

INFORMAÇÕES	FIC FI CAIXA BRASIL GESTÃO ESTRATÉGICA RF	FI CAIXA BRASIL 2024 I TP RF	BRADESCO FI RF IRF - M 1 TÍTULOS PÚBLICOS	SICREDI - FIC FI RF LP TAXA SELIC
CNPJ	23.215.097/0001-55	18.598.288/0001-03	11.484.558/0001-06	07.277.931/0001-80
SEGMENTO	<b>Renda Fixa</b>	<b>Renda Fixa</b>	<b>Renda Fixa</b>	<b>Renda Fixa</b>
CLASSIFICAÇÃO	Renda Fixa Duração Livre Soberano	Renda Fixa índice	Renda Fixa	Renda Fixa
ÍNDICE	IPCA	IMA – B	IRF – M 1	CDI
PÚBLICO ALVO	Regimes Próprio de Previdência Social	Regimes Próprios de Previdência Social	Regime Próprio de Previdência Social	Público em Geral
ADMINISTRADOR	Caixa Econômica Federal	Caixa Econômica Federal	Banco Bradesco s.a	Banco Cooperativo Sicredi s.a.
CNPJ	00.360.305/0001-04	00.360.305/0001-04	60.746.948/0001-12	01.181.521/0001-55
GESTOR	CAIXA ASSET DTVM	CAIXA ASSET DTVM	BRAM - Bradesco Asset Management DTVM	Confederação das Cooperativas do Sicredi
CNPJ	42.040.639/0001-40	42.040.639/0001-40	62.375.134/0001-44	03.795.072/0001-60
CUSTODIANTE	CAIXA ECONÔMICA FEDERAL	Caixa Econômica Federal	Bradesco S.A.	Banco Cooperativo Sicredi S.A.
CNPJ	00.360.305/0001-04	00.360.305/0001-04	60.746.948/0001-12	01.181.521/0001-55
DISTRIBUIDOR	CAIXA ECONÔMICA FEDERAL	Caixa Econômica Federal	Bradesco S.A.	Banco Cooperativo Sicredi SA
CNPJ	00.360.305/0001-04	00.360.305/0001-04	60.746.948/0001-12	01.181.521/0001-55
AUDITORIA	PricewaterhouseCoopers Auditores Independentes	Ernst & Young Terço Auditores Independentes	KPMG Auditores Independentes	Deloitte Touche Tohmatsu Auditores Independentes
DATA DE INÍCIO	04/11/2016	30/01/2014	02/07/2010	06/12/2005
TAXA DE ADMINISTRAÇÃO	0,40% a.a.	0,20% a.a.	0,20% a.a.	0,40% a.a.
TAXA DE PERFORMANCE	Não possui	Não possui	Não possui	Não possui
APLICAÇÃO INICIAL	R\$ 1.000,00	300.000,00	50.000,00	20.000,00
APLICAÇÕES ADICIONAIS	<b>0,00</b>	<b>0,00</b>	<b>Qualquer valor</b>	<b>1.000,00</b>
RESGATE MÍNIMO	0,00	0,00	Qualquer valor	1.000,00
SALDO MÍNIMO	0,00	0,00	Qualquer valor	5.000,00
CARÊNCIA	Não possui	Até dia 15/08/2024	Não possui	Não possui
CRÉDITO DO RESGATE	D+0 (No mesmo dia da solicitação)	D+0 (No mesmo dia da solicitação)	D+0 (No mesmo dia da solicitação)	D+1 (No dia seguinte a solicitação)
RISCO DE MERCADO*	3 - Médio	3 - Médio	2 - Baixo	1 - Muito Baixo
ENQUADRAMENTO LEGAL	F.I. 100% T.P.F. e/ou Operações Compromissadas, Art. 7, I, b (100%)	F.I. 100% T.P.F. e/ou Operações Compromissadas, Art. 7, I, b (100%)	F.I. 100% T.P.F. e/ou Operações Compromissadas, Art. 7, I, b (100%)	F.I. de Renda Fixa, Art. 7, III, a (60% e 20% por Fundo)

\* Definição da Instituição financeira. Quanto mais próximo do 5, maior o risco de mercado.

5

INFORMAÇÕES	SICREDI - FI INSTITUCIONAL RF REF IRF - M 1	SICREDI - FI INSTITUCIONAL RF REF IRF - M LP	SICREDI - FIC FI INSTITUCIONAL RF REF IMA - B LP	
<b>CNPJ</b>	19.196.599/0001-09	13.081.159/0001-20	11.087.118/0001-15	
<b>SEGMENTO</b>	<b>Renda Fixa</b>	<b>RENDA FIXA</b>	<b>Renda Fixa</b>	
<b>CLASSIFICAÇÃO</b>	Renda Fixa Índices	Renda Fixa Índices	Renda Fixa Índices	
<b>ÍNDICE</b>	IRF – M 1	IRF – M	IMA – B	
<b>PÚBLICO ALVO</b>	Regimes Próprio de Previdência Social Banco Cooperativo Sicredi S.A.	Regimes Próprio de Previdência Social Banco Cooperativo Sicredi S.A.	Regimes Próprio de Previdência Social Banco Cooperativo Sicredi S.A.	
<b>ADMINISTRADOR</b>				
<b>CNPJ</b>	01.181.521/0001-55	01.181.521/0001-55	01.181.521/0001-55	
<b>GESTOR</b>	Confederação das Cooperativas do Sicredi	Confederação das Cooperativas do Sicredi	Confederação das Cooperativas do Sicredi	
<b>CNPJ</b>	03.795.072/0001-60	03.795.072/0001-60	03.795.072/0001-60	
<b>CUSTODIANTE</b>	Banco Cooperativo Sicredi S.A.	Banco Cooperativo Sicredi S.A.	Banco Cooperativo Sicredi S.A.	
<b>CNPJ</b>	01.181.521/0001-55	01.181.521/0001-55	01.181.521/0001-55	
<b>DISTRIBUIDOR</b>	Banco Cooperativo Sicredi S.A.	Banco Cooperativo Sicredi S.A.	Banco Cooperativo Sicredi S.A.	
<b>CNPJ</b>	01.181.521/0001-55	01.181.521/0001-55	01.181.521/0001-55	
<b>AUDITORIA</b>	Deloitte Touche Tohmatsu Auditores Independentes	Deloitte Touche Tohmatsu Auditores Independentes	Deloitte Touche Tohmatsu Auditores Independentes	
<b>DATA DE INÍCIO</b>	07/02/2014	24/01/2011	18/12/2009	
<b>TAXA DE ADMINISTRAÇÃO</b>	0,20% a.a.	0,20% a.a.	0,20% a.a.	
<b>TAXA DE PERFORMANCE</b>	Não possui	Não possui	Não possui	
<b>APLICAÇÃO INICIAL</b>	50.000,00	50.000,00	50.000,00	
<b>APLICAÇÕES ADICIONAIS</b>	<b>5.000,00</b>	<b>5.000,00</b>	<b>5.000,00</b>	
<b>RESGATE MÍNIMO</b>	5.000,00	5.000,00	5.000,00	
<b>SALDO MÍNIMO</b>	50.000,00	50.000,00	50.000,00	
<b>CARÊNCIA</b>	Não possui	Não possui	Não possui	
<b>CRÉDITO DO RESGATE</b>	D+1 (No dia seguinte a solicitação)	D+1 (No dia seguinte a solicitação)	D+1 (No dia seguinte a solicitação)	
<b>RISCO DE MERCADO*</b>	2 - Baixo	2 - Baixo	3 - Médio	
<b>ENQUADRAMENTO LEGAL</b>	F.I. de Renda Fixa, Art. 7, III, a (60% e 20% por Fundo)	F.I. de Renda Fixa, Art. 7, III, a (60% e 20% por Fundo)	F.I. de Renda Fixa, Art. 7, III, a (60% e 20% por Fundo)	

\* Definição da Instituição financeira. Quanto mais próximo do 5, maior o risco de mercado.

#### 4.1 - MOVIMENTAÇÃO DA CARTEIRA - RF - CAIXA ECONÔMICA FEDERAL

FI CAIXA BRASIL 2024 I TP RF						
1	SALDO INICIAL (R\$)	Aportes (R\$)	Resgates (R\$)	Rentabilidade (R\$)	SALDO FINAL (R\$)	Taxa de Retorno
ABRIL	1.476.637,00	-	-	18.422,05	1.495.059,05	1,232%
MAIO	1.495.059,05	-	-	13.287,20	1.508.346,25	0,881%
JUNHO	1.508.346,25	-	-	3.329,45	1.511.675,70	0,220%

FI CAIXA BRASIL IDKA IPCA 2 A TP RF LP						
2	SALDO INICIAL (R\$)	Aportes (R\$)	Resgates (R\$)	Rentabilidade (R\$)	SALDO FINAL (R\$)	Taxa de Retorno
ABRIL	6.499.723,65	-	-	91.027,14	6.590.750,79	1,381%
MAIO	6.590.750,79	-	-	56.230,70	6.646.981,49	0,846%
JUNHO	6.646.981,49	-	-	14.911,68	6.661.893,17	0,224%

FIC FI CAIXA BRASIL GESTÃO ESTRATÉGICA RF						
3	SALDO INICIAL (R\$)	Aportes (R\$)	Resgates (R\$)	Rentabilidade (R\$)	SALDO FINAL (R\$)	Taxa de Retorno
ABRIL	1.083.910,69	-	-	9.874,51	1.093.785,20	0,903%
MAIO	1.093.785,20	-	-	11.649,11	1.105.434,31	1,054%
JUNHO	1.105.434,31	-	-	2.547,06	1.107.981,37	0,230%

FI CAIXA BRASIL IRF - M 1 TP RF						
4	SALDO INICIAL (R\$)	Aportes (R\$)	Resgates (R\$)	Rentabilidade (R\$)	SALDO FINAL (R\$)	Taxa de Retorno
ABRIL	6.825.423,09	-	-	49.382,04	6.874.805,13	0,718%
MAIO	6.874.805,13	-	-	63.804,11	6.938.609,24	0,920%
JUNHO	6.938.609,24	-	-	63.139,65	7.001.748,89	0,902%

FI CAIXA BRASIL TÍTULOS PÚBLICOS RF LP						
5	SALDO INICIAL (R\$)	Aportes (R\$)	Resgates (R\$)	Rentabilidade (R\$)	SALDO FINAL (R\$)	Taxa de Retorno
ABRIL	1.419.356,45	-	-	10.600,77	1.429.957,22	0,741%
MAIO	1.429.957,22	-	-	15.353,84	1.445.311,06	1,062%
JUNHO	1.445.311,06	-	-	14.791,91	1.460.102,97	1,013%

FI CAIXA BRASIL IMA - B 5 TP RF LP						
6	SALDO INICIAL (R\$)	Aportes (R\$)	Resgates (R\$)	Rentabilidade (R\$)	SALDO FINAL (R\$)	Taxa de Retorno
ABRIL	3.336.781,36	-	-	51.246,31	3.388.027,67	1,513%
MAIO	3.388.027,67	-	-	25.906,25	3.413.933,92	0,759%
JUNHO	3.413.933,92	-	-	11.388,17	3.425.322,09	0,332%

## 4.2 - MOVIMENTAÇÃO DA CARTEIRA - RF - BANCO DO BRASIL

BB PREVIDENCIÁRIO RF IMA - B FI						
7	SALDO INICIAL (R\$)	Aportes (R\$)	Resgates (R\$)	Rentabilidade (R\$)	SALDO FINAL (R\$)	Taxa de Retorno
ABRIL	3.226.867,56	-	-	27.259,26	3.254.126,82	0,838%
MAIO	3.254.126,82	-	-	30.115,65	3.284.242,47	0,917%
JUNHO	3.284.242,47	-	-	13.342,09	3.270.900,38	-0,408%

BB PREVIDENCIÁRIO RF IRF - M TP FI						
8	SALDO INICIAL (R\$)	Aportes (R\$)	Resgates (R\$)	Rentabilidade (R\$)	SALDO FINAL (R\$)	Taxa de Retorno
ABRIL	62.996,46	-	-	65,06	62.931,40	-0,103%
MAIO	62.931,40	-	-	362,37	63.293,77	0,573%
JUNHO	63.293,77	-	-	214,16	63.507,93	0,337%

BB PREVIDENCIÁRIO RF IMA - B TP FI						
9	SALDO INICIAL (R\$)	Aportes (R\$)	Resgates (R\$)	Rentabilidade (R\$)	SALDO FINAL (R\$)	Taxa de Retorno
ABRIL	578.597,52	-	-	4.649,90	583.247,42	0,797%
MAIO	583.247,42	-	-	5.596,07	588.843,49	0,950%
JUNHO	588.843,49	-	-	2.077,05	586.766,44	-0,354%

<b>BB PREVIDENCIÁRIO RF TP IPCA I</b>						
<b>10</b>	<b>SALDO INICIAL (R\$)</b>	<b>Aportes (R\$)</b>	<b>Resgates (R\$)</b>	<b>Rentabilidade (R\$)</b>	<b>SALDO FINAL (R\$)</b>	<b>Taxa de Retorno</b>
<b>ABRIL</b>	<b>3.840.681,76</b>	-	-	78.775,30	<b>3.919.457,06</b>	<b>2,010%</b>
<b>MAIO</b>	<b>3.919.457,06</b>	-	-	25.591,25	<b>3.945.048,31</b>	<b>0,649%</b>
<b>JUNHO</b>	<b>3.945.048,31</b>	-	-	12.471,79	<b>3.957.520,10</b>	<b>0,315%</b>

<b>BB PREVIDENCIÁRIO RF IRF - M 1 TP FIC FI</b>						
<b>11</b>	<b>SALDO INICIAL (R\$)</b>	<b>Aportes (R\$)</b>	<b>Resgates (R\$)</b>	<b>Rentabilidade (R\$)</b>	<b>SALDO FINAL (R\$)</b>	<b>Taxa de Retorno</b>
<b>ABRIL</b>	<b>30.771,12</b>	-	-	215,30	<b>30.986,42</b>	<b>0,695%</b>
<b>MAIO</b>	<b>30.986,42</b>	-	-	285,57	<b>31.271,99</b>	<b>0,913%</b>
<b>JUNHO</b>	<b>31.271,99</b>	-	-	287,11	<b>31.559,10</b>	<b>0,910%</b>

<b>BB PREVIDENCIÁRIO RF IDKA 2 TP FI</b>						
<b>12</b>	<b>SALDO INICIAL (R\$)</b>	<b>Aportes (R\$)</b>	<b>Resgates (R\$)</b>	<b>Rentabilidade (R\$)</b>	<b>SALDO FINAL (R\$)</b>	<b>Taxa de Retorno</b>
<b>ABRIL</b>	<b>33.359,66</b>	-	-	495,02	<b>33.854,68</b>	<b>1,462%</b>
<b>MAIO</b>	<b>33.854,68</b>	-	-	262,38	<b>34.117,06</b>	<b>0,769%</b>
<b>JUNHO</b>	<b>34.117,06</b>	-	-	90,78	<b>34.207,84</b>	<b>0,265%</b>

<b>BB PREVIDENCIÁRIO RF REF DI LP PERFIL FIC FI</b>						
<b>13</b>	<b>SALDO INICIAL (R\$)</b>	<b>Aportes (R\$)</b>	<b>Resgates (R\$)</b>	<b>Rentabilidade (R\$)</b>	<b>SALDO FINAL (R\$)</b>	<b>Taxa de Retorno</b>
<b>ABRIL</b>	<b>593.423,64</b>	1.370.717,88 -	650.000,00	7.433,59	<b>1.321.575,11</b>	<b>0,562%</b>
<b>MAIO</b>	<b>1.321.575,11</b>	745.354,38 -	750.000,00	11.908,32	<b>1.328.837,81</b>	<b>0,896%</b>
<b>JUNHO</b>	<b>1.328.837,81</b>	- -	630.000,00	11.122,43	<b>709.960,24</b>	<b>1,567%</b>

<b>BB PREV RF ALOCAÇÃO ATIVA RETORNO TOTAL FIC FI</b>						
<b>14</b>	<b>SALDO INICIAL (R\$)</b>	<b>Aportes (R\$)</b>	<b>Resgates (R\$)</b>	<b>Rentabilidade (R\$)</b>	<b>SALDO FINAL (R\$)</b>	<b>Taxa de Retorno</b>
<b>ABRIL</b>	<b>72.829,46</b>	-	-	448,02	<b>73.277,48</b>	<b>0,611%</b>
<b>MAIO</b>	<b>73.277,48</b>	-	-	681,13	<b>73.958,61</b>	<b>0,921%</b>
<b>JUNHO</b>	<b>73.958,61</b>	-	-	342,15	<b>74.300,76</b>	<b>0,460%</b>

<b>BB PREVIDENCIÁRIO RF REF DI LP PERFIL FIC FI</b>						
<b>15</b>	<b>SALDO INICIAL (R\$)</b>	<b>Aportes (R\$)</b>	<b>Resgates (R\$)</b>	<b>Rentabilidade (R\$)</b>	<b>SALDO FINAL (R\$)</b>	<b>Taxa de Retorno</b>
<b>ABRIL</b>	<b>510.371,30</b>	- -	50.000,00	3.826,19	<b>464.197,49</b>	<b>0,824%</b>
<b>MAIO</b>	<b>464.197,49</b>	- -	110.000,00	4.671,20	<b>358.868,69</b>	<b>1,302%</b>
<b>JUNHO</b>	<b>358.868,69</b>	- -	60.000,00	3.503,27	<b>302.371,96</b>	<b>1,159%</b>

<b>BB PREVIDENCIÁRIO RF IRF - M 1 TP FIC FI</b>						
<b>16</b>	<b>SALDO INICIAL (R\$)</b>	<b>Aportes (R\$)</b>	<b>Resgates (R\$)</b>	<b>Rentabilidade (R\$)</b>	<b>SALDO FINAL (R\$)</b>	<b>Taxa de Retorno</b>
<b>ABRIL</b>	<b>212.483,11</b>	-	-	1.486,68	<b>213.969,79</b>	<b>0,695%</b>
<b>MAIO</b>	<b>213.969,79</b>	-	-	1.971,93	<b>215.941,72</b>	<b>0,913%</b>
<b>JUNHO</b>	<b>215.941,72</b>	-	-	1.982,58	<b>217.924,30</b>	<b>0,910%</b>

### 4.3 - MOVIMENTAÇÃO DA CARTEIRA - RF - SICREDI

SICREDI - FI INSTITUCIONAL RF REF IRF - M 1						
17	SALDO INICIAL (R\$)	Aportes (R\$)	Resgates (R\$)	Rentabilidade (R\$)	SALDO FINAL (R\$)	Taxa de Retorno
ABRIL	190.547,54	-	-	1.258,83	191.806,37	0,656%
MAIO	191.806,37	-	-	1.857,43	193.663,80	0,959%
JUNHO	193.663,80	-	-	1.811,64	195.475,44	0,927%

SICREDI - FIC FI INSTITUCIONAL RF REF IMA - B LP						
18	SALDO INICIAL (R\$)	Aportes (R\$)	Resgates (R\$)	Rentabilidade (R\$)	SALDO FINAL (R\$)	Taxa de Retorno
ABRIL	9.192.499,00	-	-	68.221,22	9.260.720,22	0,737%
MAIO	9.260.720,22	-	-	92.542,49	9.353.262,71	0,989%
JUNHO	9.353.262,71	-	-	39.842,83	9.313.419,88	-0,428%

SICREDI - FI INSTITUCIONAL RF REF IRF - M LP						
19	SALDO INICIAL (R\$)	Aportes (R\$)	Resgates (R\$)	Rentabilidade (R\$)	SALDO FINAL (R\$)	Taxa de Retorno
ABRIL	6.456.094,08	-	-	7.475,50	6.448.618,58	-0,116%
MAIO	6.448.618,58	-	-	41.042,45	6.489.661,03	0,632%
JUNHO	6.489.661,03	-	-	20.751,44	6.510.412,47	0,319%

<b>SICREDI - FIC FI RF LP TAXA SELIC</b>						
<b>20</b>	<b>SALDO INICIAL (R\$)</b>	<b>Aportes (R\$)</b>	<b>Resgates (R\$)</b>	<b>Rentabilidade (R\$)</b>	<b>SALDO FINAL (R\$)</b>	<b>Taxa de Retorno</b>
<b>ABRIL</b>	<b>2.022.969,79</b>	-	-	15.019,28	<b>2.037.989,07</b>	<b>0,737%</b>
<b>MAIO</b>	<b>2.037.989,07</b>	54.678,98	-	21.375,56	<b>2.114.043,61</b>	<b>1,011%</b>
<b>JUNHO</b>	<b>2.114.043,61</b>	-	-	21.431,15	<b>2.135.474,76</b>	<b>1,004%</b>

#### 4.4 - MOVIMENTAÇÃO DA CARTEIRA - RF - BRADESCO

<b>BRADESCO FI RF IRF - M 1 TÍTULOS PÚBLICOS</b>						
<b>21</b>	<b>SALDO INICIAL (R\$)</b>	<b>Aportes (R\$)</b>	<b>Resgates (R\$)</b>	<b>Rentabilidade (R\$)</b>	<b>SALDO FINAL (R\$)</b>	<b>Taxa de Retorno</b>
<b>ABRIL</b>	<b>179.611,11</b>	-	-	1.220,10	<b>180.831,21</b>	<b>0,675%</b>
<b>MAIO</b>	<b>180.831,21</b>	-	-	1.695,07	<b>182.526,28</b>	<b>0,929%</b>
<b>JUNHO</b>	<b>182.526,28</b>	-	-	1.679,80	<b>184.206,08</b>	<b>0,912%</b>

## 5-TABELA DE RENTABILIDADE

INVESTIMENTOS	ABR	MAI	JUN	ACUMULADO
BB PREVIDENCIÁRIO RF REF DI LP PERFIL FIC FI	0,78%	1,07%	1,03%	<b>2,90%</b>
BB PREVIDENCIÁRIO RF IRF - M 1 TP FIC FI	0,70%	0,92%	0,92%	<b>2,56%</b>
BB PREVIDENCIÁRIO RF IDKA 2 TP FI	1,48%	0,77%	0,27%	<b>2,54%</b>
BB PREVIDENCIÁRIO RF TP IPCA I	2,05%	0,65%	0,32%	<b>3,04%</b>
BB PREV RF ALOCAÇÃO ATIVA RETORNO TOTAL FIC FI	0,62%	0,93%	0,46%	<b>2,02%</b>
BB PREVIDENCIÁRIO RF IRF - M TP FI	-0,10%	0,58%	0,34%	<b>0,82%</b>
BB PREVIDENCIÁRIO RF IMA - B TP FI	0,80%	0,96%	-0,35%	<b>1,41%</b>
BB PREVIDENCIÁRIO RF IMA - B FI	0,84%	0,93%	-0,41%	<b>1,36%</b>
FI CAIXA BRASIL TÍTULOS PÚBLICOS RF LP	0,75%	1,07%	1,02%	<b>2,87%</b>
FI CAIXA BRASIL IRF - M 1 TP RF	0,72%	0,93%	0,91%	<b>2,58%</b>
FI CAIXA BRASIL IDKA IPCA 2 A TP RF LP	1,40%	0,85%	0,22%	<b>2,49%</b>
FI CAIXA BRASIL IMA - B 5 TP RF LP	1,54%	0,76%	0,33%	<b>2,65%</b>
FIC FI CAIXA BRASIL GESTÃO ESTRATÉGICA RF	0,91%	1,07%	0,23%	<b>2,22%</b>
FI CAIXA BRASIL 2024 I TP RF	1,25%	0,89%	0,22%	<b>2,38%</b>
BRADERCO FI RF IRF - M 1 TÍTULOS PÚBLICOS	0,68%	0,94%	0,94%	<b>2,58%</b>
SICREDI - FIC FI RF LP TAXA SELIC	0,74%	1,05%	1,01%	<b>2,83%</b>
SICREDI - FI INSTITUCIONAL RF REF IRF - M 1	0,66%	0,97%	0,94%	<b>2,59%</b>
SICREDI - FI INSTITUCIONAL RF REF IRF - M LP	-0,12%	0,64%	0,32%	<b>0,84%</b>
SICREDI - FIC FI INSTITUCIONAL RF REF IMA - B LP	0,74%	1,00%	-0,43%	<b>1,31%</b>
<b>CDI</b>	<b>0,83%</b>	<b>1,03%</b>	<b>1,02%</b>	<b>2,91%</b>
<b>IRF - M 1</b>	<b>0,75%</b>	<b>0,95%</b>	<b>0,93%</b>	<b>2,65%</b>
<b>IRF - M</b>	<b>-0,12%</b>	<b>0,58%</b>	<b>0,37%</b>	<b>0,83%</b>
<b>IMA - B 5</b>	<b>1,56%</b>	<b>0,78%</b>	<b>0,33%</b>	<b>2,69%</b>
<b>IMA - B</b>	<b>0,83%</b>	<b>0,96%</b>	<b>-0,36%</b>	<b>1,44%</b>
<b>IDKA 2</b>	<b>1,51%</b>	<b>0,85%</b>	<b>0,47%</b>	<b>2,86%</b>
<b>IPCA + 6,00% a.a.</b>	<b>1,55%</b>	<b>0,96%</b>	<b>1,16%</b>	<b>3,70%</b>
<b>IPCA</b>	<b>1,06%</b>	<b>0,47%</b>	<b>0,67%</b>	<b>2,22%</b>

## GRÁFICO COMPARATIVO DE RENTABILIDADE DOS ÍNDICES

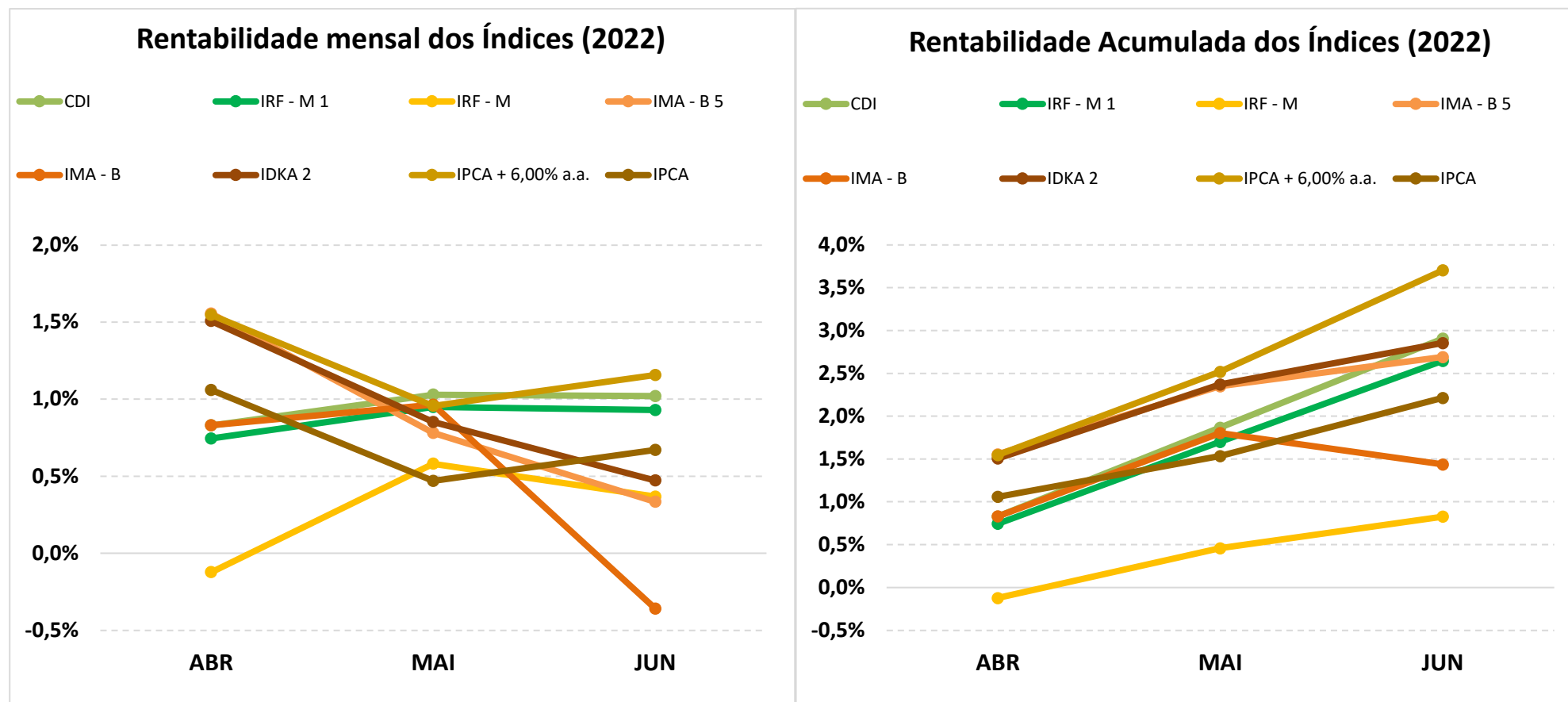

## 5.1-MELHOR DESEMPENHO TRIMESTRAL DOS INVESTIMENTOS

### COMPORTAMENTO MENSAL

FUNDO DE INVESTIMENTO	ABR	MAI	JUN
BB PREVIDENCIÁRIO RF TP IPCA I	2,05%	0,65%	0,32%

Comportamento MENSAL no Trimestre

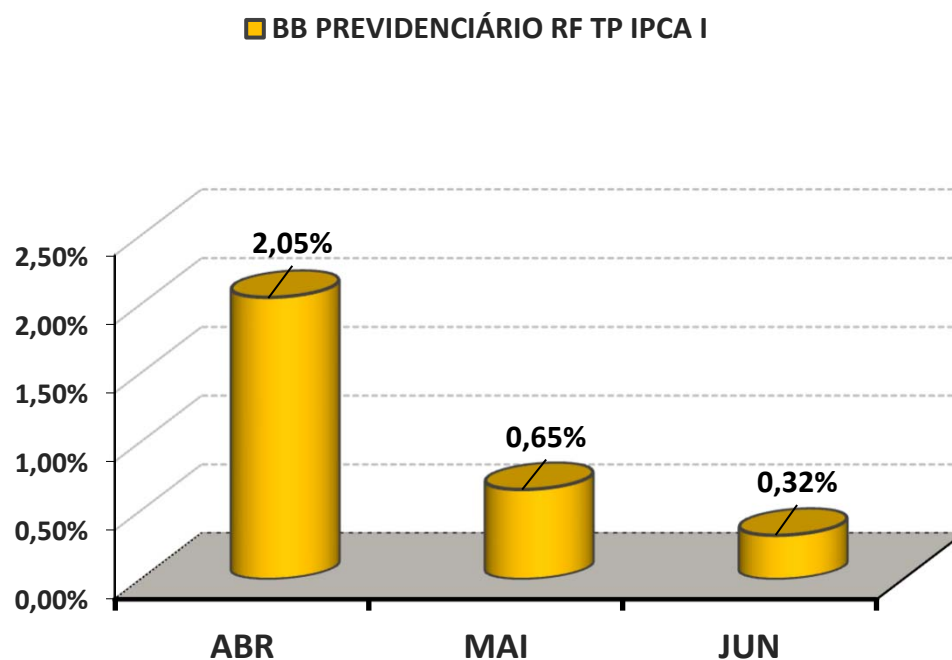

### COMPORTAMENTO ACUMULADO

FUNDO DE INVESTIMENTO	ABR	MAI	JUN
BB PREVIDENCIÁRIO RF TP IPCA I	2,05%	2,72%	3,04%

Comportamento ACUMULADO no Trimestre

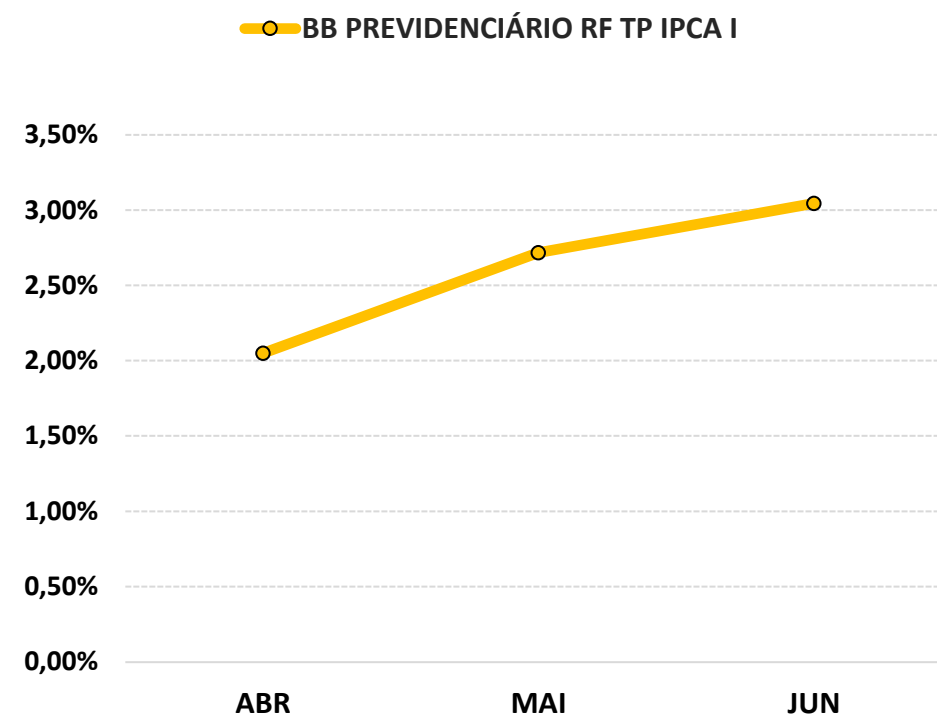

## 5.2-PIOR DESEMPENHO TRIMESTRAL DOS INVESTIMENTOS

### COMPORTAMENTO MENSAL

FUNDO DE INVESTIMENTO	ABR	MAI	JUN
BB PREVIDENCIÁRIO RF IRF - M TP FI	-0,10%	0,58%	0,34%

Comportamento MENSAL no Trimestre

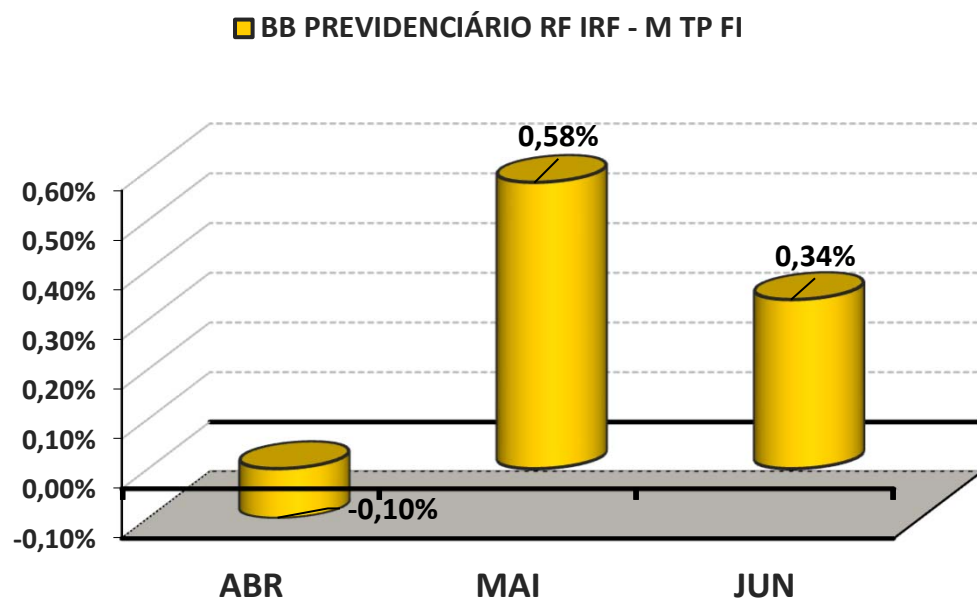

### COMPORTAMENTO ACUMULADO

FUNDO DE INVESTIMENTO	ABR	MAI	JUN
BB PREVIDENCIÁRIO RF IRF - M TP FI	-0,10%	0,48%	0,82%

Comportamento ACUMULADO no Trimestre

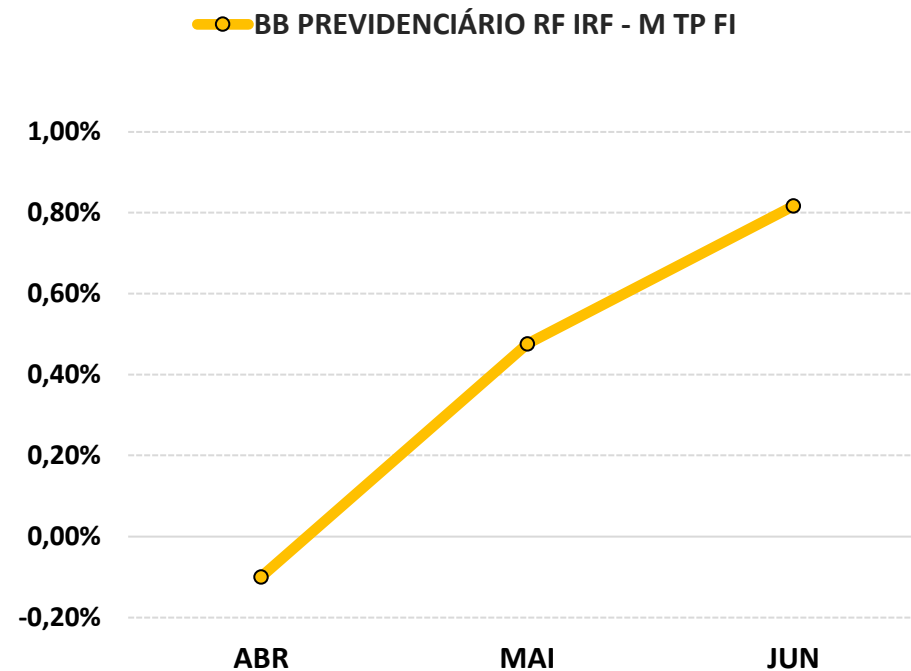

## 6-ANÁLISE DA CARTEIRA DE INVESTIMENTO - 2º TRIMESTRE - 2022

	ABR	MAI	JUN
<b>MENSAL</b>	0,91%	0,87%	0,26%
<b>CDI</b>	0,83%	1,03%	1,02%
<b>IBOVESPA</b>	-10,10%	3,22%	-11,50%
<b>META ATUARIAL</b>	1,45%	0,86%	1,06%

	ABR	MAI	JUN
<b>ACUMULADO DO TRIMESTRE</b>	0,91%	1,78%	2,05%
<b>CDI</b>	0,83%	1,87%	2,91%
<b>IBOVESPA</b>	-10,10%	-7,21%	-17,88%
<b>META ATUARIAL</b>	1,45%	2,33%	3,42%

RENTABILIDADE ACUMULADA DO TRIMESTRE DO PREVI-LIDER: R\$ **990.045,27**

META ATUARIAL ACUMULADA DO TRIMESTRE: R\$ **1.644.286,60**

DEFASAGEM PARA O CUMPRIMENTO DA META ATUARIAL R\$ **(654.241,33)**

## 7-CONCLUSÃO

Atendendo o Art. 3, V, da Portaria MPS 519, detalhado na página 3 deste relatório, segue abaixo uma análise da Carteira de Investimento do PREVI-LIDER, no 2º Trimestre/2022, analisando rentabilidade, risco das operações e aderência ao PAI/2022.

### 7.1.-RENTABILIDADE DA CARTEIRA TRIMESTRAL

A Carteira de Investimentos do PREVI-LIDER, apresenta-se com uma rentabilidade acumulada no trimestre de 2,05% a.a., enquanto o indicador de desempenho do mercado (CDI), obteve um rendimento acumulado no trimestre de 2,91% a.a., ou seja, uma carteira que alcançou no período, uma rentabilidade de 70,63% sobre o índice de referência do mercado.

#### **GRÁFICO DA RENTABILIDADE DA CARTEIRA X META ATUARIAL**

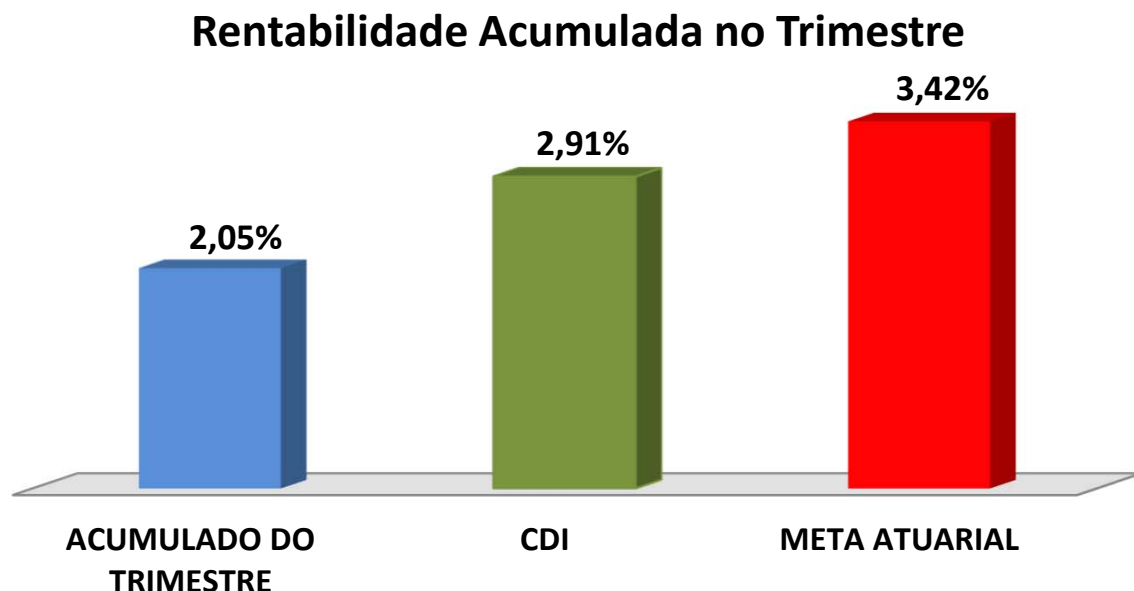

## Rentabilidade Acumulada no Trimestre

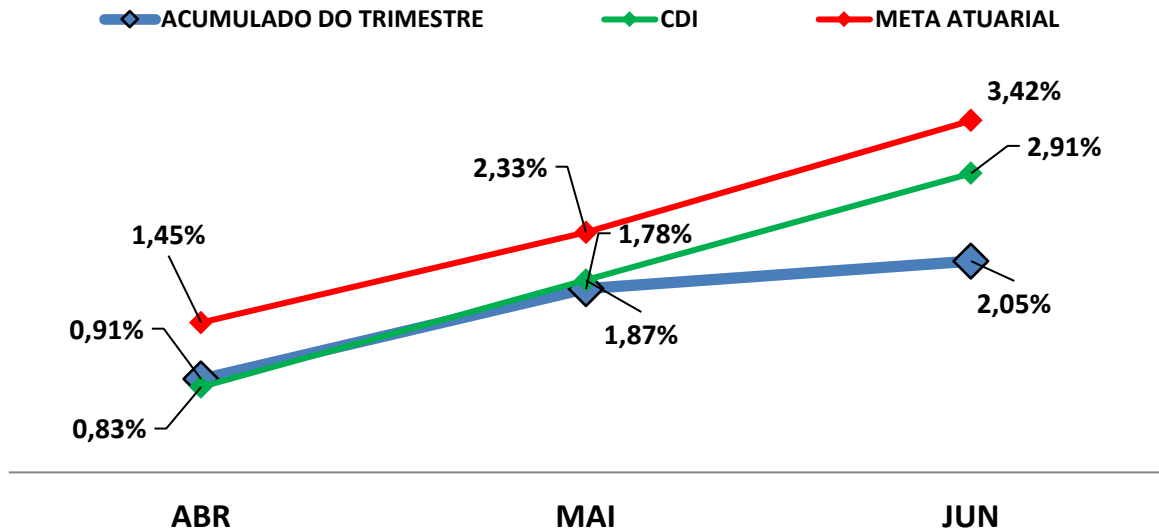

### 7.2-META ATUARIAL

Enquanto a rentabilidade acumulada no trimestre do PREVI-LIDER é de 2,05% a.a., a Meta Atuarial acumulada no mesmo período é de 3,42%, representando 60,02% sobre a Meta Atuarial.

### 7.3-RISCOS

#### 7.3.1-RISCO DE MERCADO

É o risco de oscilações de preços dos ativos conforme o cenário macroeconômico. Este risco é voltado para a volatilidade dos papéis, sobretudo de Renda Fixa (Títulos Públicos e fundos atrelados à inflação) e Renda Variável (ações, dólar e etc..)."

Conforme a tabela abaixo, o PREVI-LIDER aplica em alguns Fundos de Investimentos sensíveis às oscilações de mercado, conforme a classificação de Risco de Mercado, disponibilizado nas Lâminas de Informações Essenciais dos Fundos de Investimentos.

<b>Nº</b>	<b>FUNDOS DE INVESTIMENTO</b>	<b>RISCO DE MERCADO*</b>
1	BB PREVIDENCIÁRIO RF REF DI LP PERFIL FIC FI	2 - Baixo
2	BB PREVIDENCIÁRIO RF IRF - M 1 TP FIC FI	2 - Baixo
3	BB PREVIDENCIÁRIO RF IDKA 2 TP FI	1 - Muito baixo
4	BB PREVIDENCIÁRIO RF TP IPCA I	3 - Médio
5	BB PREV RF ALOCAÇÃO ATIVA RETORNO TOTAL FIC FI	3 - Médio
6	BB PREVIDENCIÁRIO RF IRF - M TP FI	4 - Alto
7	BB PREVIDENCIÁRIO RF IMA - B TP FI	5 - Muito Alto
8	BB PREVIDENCIÁRIO RF IMA - B FI	5 - Muito Alto
9	FI CAIXA BRASIL TÍTULOS PÚBLICOS RF LP	1 - Muito baixo
10	FI CAIXA BRASIL IRF - M 1 TP RF	2 - Baixo
11	FI CAIXA BRASIL IDKA IPCA 2 A TP RF LP	3 - Médio
12	FI CAIXA BRASIL IMA - B 5 TP RF LP	2 - Baixo
13	FIC FI CAIXA BRASIL GESTÃO ESTRATÉGICA RF	3 - Médio
14	FI CAIXA BRASIL 2024 I TP RF	3 - Médio
15	BRANCO FI RF IRF - M 1 TÍTULOS PÚBLICOS	2 - Baixo
16	SICREDI - FIC FI RF LP TAXA SELIC	1 - Muito Baixo
17	SICREDI - FI INSTITUCIONAL RF REF IRF - M 1	2 - Baixo
18	SICREDI - FI INSTITUCIONAL RF REF IRF - M LP	2 - Baixo
19	SICREDI - FIC FI INSTITUCIONAL RF REF IMA - B LP	3 - Médio

\* Definição da Instituição financeira. Quanto mais próximo do 5, maior o risco de mercado.

### 7.3.2-RISCO DE CRÉDITO

É a possibilidade do devedor não honrar seus compromissos. Nesse caso, investimentos que possuem risco de insolvência financeira são obrigados à se submeter a classificação de risco por Agências de Rating.

#### 7.3.2.1-FUNDO DE INVESTIMENTO

Os Fundos de Investimentos em Renda Fixa que o PREVI-LIDER aplica, não necessitam de Análise de Rating.

Nº	FUNDO DE INVESTIMENTO	CLASSIFICAÇÃO DE RATING	
		AGÊNCIA	RATING
1	BB PREVIDENCIÁRIO RF REF DI LP PERFIL FIC FI	Não Precisa	Não Precisa
2	BB PREVIDENCIÁRIO RF IRF - M 1 TP FIC FI	Não Precisa	Não Precisa
3	BB PREVIDENCIÁRIO RF IDKA 2 TP FI	Não Precisa	Não Precisa
4	BB PREVIDENCIÁRIO RF TP IPCA I	Não Precisa	Não Precisa
5	BB PREV RF ALOCAÇÃO ATIVA RETORNO TOTAL FIC FI	Não Precisa	Não Precisa
6	BB PREVIDENCIÁRIO RF IRF - M TP FI	Não Precisa	Não Precisa
7	BB PREVIDENCIÁRIO RF IMA - B TP FI	Não Precisa	Não Precisa
8	BB PREVIDENCIÁRIO RF IMA - B FI	Não Precisa	Não Precisa
9	FI CAIXA BRASIL TÍTULOS PÚBLICOS RF LP	Fitch Rating	Forte
10	FI CAIXA BRASIL IRF - M 1 TP RF	Fitch Rating	Forte
11	FI CAIXA BRASIL IDKA IPCA 2 A TP RF LP	Fitch Rating	Forte
12	FI CAIXA BRASIL IMA - B 5 TP RF LP	Fitch Rating	Forte
13	FIC FI CAIXA BRASIL GESTÃO ESTRATÉGICA RF	Fitch Rating	Forte
14	FI CAIXA BRASIL 2024 I TP RF	Fitch Rating	Forte
15	BRDESCO FI RF IRF - M 1 TÍTULOS PÚBLICOS	Não Precisa	Não Precisa
16	SICREDI - FIC FI RF LP TAXA SELIC	Não Precisa	Não Precisa
17	SICREDI - FI INSTITUCIONAL RF REF IRF - M 1	Não Precisa	Não Precisa
18	SICREDI - FI INSTITUCIONAL RF REF IRF - M LP	Não Precisa	Não Precisa
19	SICREDI - FIC FI INSTITUCIONAL RF REF IMA - B LP	Não Precisa	Não Precisa

### 7.3.2.2-*INSTITUIÇÃO FINANCEIRA*

Todos os envolvidos na gestão do Fundo de Investimento, incluindo as Instituições Financeiras, o Administrador, o Gestor e o Distribuidor necessitam de Análise de Rating. Abaixo segue a Classificação de Rating dos envolvidos na gestão e distribuição dos Fundos de Investimentos.

Nº	INSTITUIÇÃO FINANCEIRA / ADMINISTRADOR / GESTOR / DISTRIBUIDOR	CLASSIFICAÇÃO DE RATING	
		AGÊNCIA	RATING
1	BB Gestão de Recursos DTVM S.A.	Fitch Ratings	AA(bra)
2	CAIXA ASSET DTVM	Fitch Ratings	Excelente
3	BRAM - Bradesco Asset Management S.A. DTVM	Fitch Ratings	AAA(bra)
4	Confederação Interestadual das Cooperativas Ligadas ao Sicredi	Fitch Ratings	AA(bra)

### 7.3.3-*RISCO DE LIQUIDEZ*

É o risco de o investidor não conseguir dar liquidez ao ativo financeiro (vender) ou conseguir liquidez abaixo do preço de mercado ou abaixo do preço de aquisição (compra).

O PREVI-LIDER possui Fundos de Investimento Aberto com Carência. Nesse caso, só poderá resgatar as cotas, após o termino do prazo de carência. Investimentos que possuem prazo para resgate, necessitam estar aderentes as obrigações financeiras do investidor.

## 7.4-ADERÊNCIA AO PAI

### 7.4.1-PERFIL DE RISCO (MERCADO)

#### PERFIL DOS INVESTIMENTOS

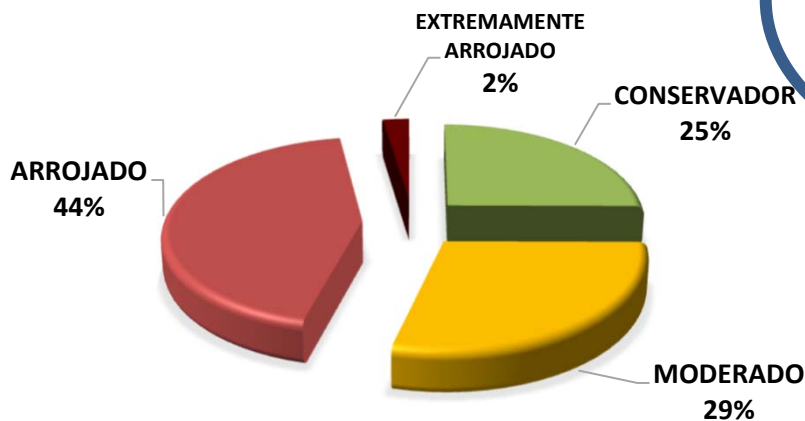

**PERFIL 7**  
ARROJADO COM  
TENDÊNCIA  
CONSERVADORA

#### Descrição do Perfil de Investidor

##### Objetivo do perfil

Perfil que tem o objetivo de buscar ganhos acima da inflação, mas protegendo uma pequena parte da carteira, das oscilações de mercado. A carteira possui uma grande concentração de ativos moderados e arrojados. Para investidores que possuem obrigações de longo prazo (como Planos de Previdência) é um perfil indicado.

##### Comportamento da carteira

A carteira com perfil ARROJADO COM TENDÊNCIA CONSERVADORA, busca investimentos que rentabilizam acima da inflação, mas que podem apresentar rentabilidades negativas no curto prazo. Para proteção de parte dos recursos, investe também em ativos conservadores. Apesar de possuir ativos que podem rentabilizar negativo em um mês, esses mesmos ativos podem oferecer ganhos mais vultuosos no médio e longo prazo. Esse tipo de perfil busca o cumprimento da Meta Atuarial, mas protegendo parte dos recursos das oscilações de mercado.

#### Classificação de Perfil de Investidor - Metodologia Atuarial Consultoria

<b>CONSERVADOR</b>	1	EXTREMAMENTE CONSERVADOR
	2	CONSERVADOR
	3	CONSERVADOR COM TENDÊNCIA MODERADA
<b>MODERADO</b>	4	MODERADO COM TENDÊNCIA CONSERVADORA
	5	MODERADO
	6	MODERADO COM TENDÊNCIA ARROJADA
<b>ARROJADO</b>	7	ARROJADO COM TENDÊNCIA CONSERVADORA
	8	ARROJADO COM TENDÊNCIA MODERADA
	9	ARROJADO
	10	EXTREMAMENTE ARROJADO

O atual perfil de risco do PREVI-LIDER (PERFIL 7 - ARROJADO COM TENDÊNCIA CONSERVADORA), se encontra aderente ao Perfil de Risco proposto na Política Anual de Investimentos/2022.

#### *7.4.2-RISCO DE CRÉDITO*

A Política Anual de Investimentos/2022 do PREVI-LIDER, determina que fundos de investimentos e Instituições Financeiras que necessitem de Análise de Rating, só receberão recursos do PREVI-LIDER, caso sejam classificados, no mínimo, como BAIXO RISCO DE CRÉDITO (BBB).

As Análises de Ratings encontradas dos Fundos de Investimentos, assim como das Instituições Financeiras, dos Administradores, dos Gestores e dos Distribuidores dos fundos, se encontram aderentes à Política Anual de Investimentos/2022 do PREVI-LIDER.

#### *7.4.3-RISCO DE LIQUIDEZ*

##### *7.4.3.1-OBRIGAÇÕES PREVIDENCIÁRIAS - CURTO PRAZO*

Para resguardar o PREVI-LIDER e minimizar o risco de liquidez no Curto Prazo foi definido na Política de Investimentos/2022, uma Separação de Recursos Financeiros, no intuito de formalizar uma Provisão de Caixa.

Na Política Anual de Investimentos/2022 do PREVI-LIDER foi definido um valor de Provisão de Caixa de R\$ 8.952.680,00 Milhões de reais. Atualmente, a necessidade de Provisão de Caixa do PREVI-LIDER é de R\$ 4.820.673,85 e o Saldo financeiro da Provisão de Caixa do PREVI-LIDER está em R\$ 9.013.707,22 Milhões de reais.

As Obrigações Previdenciárias no Curto Prazo, ou seja, a necessidade financeira do PREVI-LIDER estão aderentes a Política Anual de Investimentos/2022 e a sua capacidade financeira no Curto Prazo.

#### **7.4.3.2-OBRIGAÇÕES PREVIDENCIÁRIAS - MÉDIO e LONGO PRAZO**

O investimento com prazo de duração mais longo que o PREVI-LIDER possui na sua carteira de investimento, tem liquidez à partir de 2024, representando 3,37% de seus recursos financeiros.

As Obrigações Previdenciárias a Médio e Longo Prazo do PREVI-LIDER estão aderentes a Política Anual de Investimentos/2022 e a sua capacidade e necessidade financeira a Médio e Longo prazo.

As análises efetuadas seguem as disposições estabelecidas na **Resolução CMN 4.963/2021**, tendo presente as condições de segurança, rentabilidade, solvência, liquidez, motivação, adequação as obrigações previdenciárias e transparência.

**É o Relatório.**



---

**Igor França Garcia**

**Atuário MIBA/RJ 1.659**

**Certificação de Especialista em Investimento - CEA**

**Consultor de Investimentos credenciado pela CVM**