REGIME PRÓPRIO DE PREVIDÊNCIA SOCIAL DO MUNICÍPIO DE
COLÍDER - MT / PREVI-LIDER

RELATÓRIO MENSAL
DE
INVESTIMENTOS

JUNHO
2022

12 de julho de 2022

ÍNDICE

1 – INTRODUÇÃO	2
2 – MOVIMENTAÇÃO DA CARTEIRA e POLÍTICA DE INVESTIMENTOS	4
2.1 - Movimentação Financeira da Carteira	4
2.2 - PAI - Limite de Segmento	5
2.3 - PAI - Limite de Benchmark	6
3 – ENQUADRAMENTO: RESOLUÇÃO CMN 4.963/2021	7
3.1 - Enquadramento sobre Segmentos e Fundos de Investimento	7
3.1.1 - Disponibilidade Financeira e Total por Segmento	8
3.2 - Enquadramento sobre Patrimônio Líquido dos Fundos de Investimento	9
3.3 - Enquadramento dos Fundos de Investimento que recebem cotas	10
3.4 - Movimentação das Cotas Aplicadas nos Fundos de Investimento	11
3.5 - Enquadramento sobre os recursos de terceiros dos Gestores	12
4 – SEPARAÇÃO DOS RECURSOS - PROVISÃO DE CAIXA	13
4.1 - Planejamento Financeiro	14
5 – DISTRIBUIÇÃO ESTATÍSTICA DA CARTEIRA	15
5.1 - Distribuição por Segmento (Renda Fixa e Renda Variável)	15
5.2 - Distribuição por índice (Benchmark)	16
5.3 - Distribuição por Instituição Financeira	17
5.4 - Distribuição dos Recursos Disponíveis e Imobilizado	18
5.4.1 - Distribuição da Disponibilidade dos Recursos nos próximos 25 anos	19
6 – RESUMO DO REGULAMENTO DOS INVESTIMENTO	21
7 – RENTABILIDADE DOS INVESTIMENTOS	26
8 – RENTABILIDADE DA CARTEIRA DE INVESTIMENTO	34
8.1 - Rentabilidade Mensal da Carteira de Investimentos	34
8.2 - Rentabilidade Acumulada da Carteira de Investimentos	35
8.3 - Rentabilidade da Carteira de Investimentos	37
8.4 - Meta Atuarial	37
9 – ANÁLISE DO MERCADO	38
10 – ANÁLISE MACROECONÔMICA	42
11 – PROJEÇÃO DA META ATUARIAL E RENTABILIDADE DA CARTEIRA	45

1 - INTRODUÇÃO

Atendendo a necessidade do Instituto Previdenciário quanto a Política anual de Investimentos e a Meta Atuarial, enviamos o parecer econômico referente ao mês de JUNHO, sobre o desempenho mensal das rentabilidades das atuais aplicações financeiras do PREVI-LIDER.

Este Relatório contém uma análise do enquadramento de suas aplicações frente à Resolução CMN 4.963/2021, um resumo do Regulamento dos fundos de investimento, uma análise sobre o comportamento mensal das rentabilidades ao longo do ano, uma análise do retorno da carteira de investimento quanto a Meta Atuarial e uma projeção sobre o cumprimento da Meta.

Este relatório vem atender o **Inciso II, do Art. 3º da Portaria MPS 519/2011**, que exige a elaboração de **Relatórios Mensais**, para acompanhamento do desempenho das aplicações financeiras.

Art. 3. II – Exigir da entidade credenciada, mediante contrato, no mínimo mensalmente, relatório detalhado contendo informações sobre a rentabilidade e risco das aplicações.

2.1-MOVIMENTAÇÃO DA CARTEIRA DE INVESTIMENTOS 2022 - PREVI-LIDER

Nº	MESES	SALDO INICIAL	APORTES (Aplicação)	RESGATES	VARIÇÃO PU - TÍTULOS PÚBLICOS	RENTABILIDADE			SALDO FINAL
						Positiva (a)	Negativa (b)	Consolidado c = (a) - (b)	
1	JANEIRO	47.118.686,09	656.201,26	(1.346.201,26)	-	113.130,22	(106.868,78)	6.261,44	46.434.947,54
2	FEVEREIRO	46.434.947,54	1.485.000,00	(757.076,07)	-	363.038,76	(24.930,50)	338.108,26	47.500.979,73
3	MARÇO	47.500.979,73	85.000,00	(685.000,00)	-	944.955,64	-	944.955,64	47.845.935,36
4	ABRIL	47.845.935,36	1.370.717,88	(700.000,00)	-	440.861,50	(7.540,56)	433.320,94	48.949.974,18
5	MAIO	48.949.974,18	800.033,36	(860.000,00)	-	426.190,08	-	426.190,08	49.316.197,62
6	JUNHO	49.316.197,62	-	(690.000,00)	-	185.796,24	(55.261,98)	130.534,26	48.756.731,87
7	JULHO	48.756.731,87	-	-	-	-	-	-	48.756.731,87
8	AGOSTO	48.756.731,87	-	-	-	-	-	-	48.756.731,87
9	SETEMBRO	48.756.731,87	-	-	-	-	-	-	48.756.731,87
10	OUTUBRO	48.756.731,87	-	-	-	-	-	-	48.756.731,87
11	NOVEMBRO	48.756.731,87	-	-	-	-	-	-	48.756.731,87
12	DEZEMBRO	48.756.731,87	-	-	-	-	-	-	48.756.731,87
13	ANO	47.118.686,09	4.396.952,50	(5.038.277,33)	-	2.473.972,43	(194.601,82)	2.279.370,61	48.756.731,87

*OS VALORES ACIMA NÃO CONSIDERAM DISPONIBILIDADE FINANCEIRA (CONTA CORRENTE).

2.2-POLÍTICA DE INVESTIMENTOS 2022 - LIMITE DE SEGMENTO - PREVI-LIDER

Nº	Segmentos da Resolução CMN 4.963/2021	Dispositivo Legal Resolução CMN 4.963/2021	Limites do PAI			Carteira de Investimentos		ORIENTAÇÃO EM CASO DE DESENQUADRAMENTO DA CARTEIRA JUNTO A POLÍTICA DE INVESTIMENTO
			Mínimo	Estratégia Alvo	Máximo	Atualmente (%)	Atualmente (R\$)	
RENDA FIXA								
1	Títulos Públicos Federal	Art. 7, I, a (100%)	0,0%	0,0%	100,0%	0,0%	-	-
2	F.I. 100% T.P.F. e/ou Operações Compromissadas	Art. 7, I, b (100%)	0,0%	53,1%	100,0%	52,9%	26.244.415,98	-
3	F.I. Índice de Renda Fixa 100% T.P.F. e/ou Operações Compromissadas	Art. 7, I, c (100%)	0,0%	0,0%	100,0%	0,0%	-	-
4	Operações Compromissadas	Art. 7, II (5%)	0,0%	0,0%	5,0%	0,0%	-	-
5	F.I. de Renda Fixa	Art. 7, III, a (60%)	0,0%	34,2%	60,0%	45,4%	22.512.315,89	-
6	F.I. de Índice de Renda Fixa	Art. 7, III, b (0%)	0,0%	11,7%	60,0%	0,0%	-	-
7	Ativos Financeiros de Renda Fixa de I.F.	Art. 7, IV (20%)	0,0%	0,0%	20,0%	0,0%	-	-
8	FIDC - Classe Sênior	Art. 7, V, a (5%)	0,0%	0,0%	0,0%	0,0%	-	-
9	F.I. Renda Fixa de "Crédito Privado"	Art. 7, V, b (5%)	0,0%	0,0%	0,0%	0,0%	-	-
10	F.I. em 85% de Debêntures	Art. 7, V, c (5%)	0,0%	0,0%	0,0%	0,0%	-	-
11	TOTAL - RENDA FIXA					98,2%	48.756.731,87	
RENDA VARIÁVEL								
12	F.I. Ações	Art. 8, I (30%)	0,0%	0,0%	30,0%	0,0%	-	-
13	F.I. Ações em Índices de Renda Variável	Art. 8, II (30%)	0,0%	0,0%	30,0%	0,0%	-	-
14	TOTAL - RENDA VARIÁVEL	Art. 8, §1º (30%)				0,0%	-	-
INVESTIMENTOS ESTRUTURADOS								
15	F.I. e F.I.C FI Multimercados	Art. 10, I (10%)	0,0%	0,0%	10,0%	0,0%	-	-
16	F.I. em Participações	Art. 10, II (5%)	0,0%	0,0%	0,0%	0,0%	-	-
17	F.I. Ações - Mercado de Acesso	Art. 10, III (5%)	0,0%	0,0%	0,0%	0,0%	-	-
18	TOTAL - INVESTIMENTOS ESTRUTURADOS	Art. 10 (15%)				0,0%	-	-
FUNDOS IMOBILIÁRIOS								
19	F.I. Imobiliário	Art. 11 (5%)	0,0%	0,0%	0,0%	0,0%	-	-
20	TOTAL - FUNDOS IMOBILIÁRIOS	Art. 11 (5%)				0,0%	-	-
INVESTIMENTOS NO EXTERIOR								
21	FIC e FIC FI - Renda Fixa - Dívida Externa	Art. 9º, I (10%)	0,0%	0,0%	10,0%	0,0%	-	-
22	FIC - Aberto - Investimento no Exterior	Art. 9º, II (10%)	0,0%	0,0%	10,0%	0,0%	-	-
23	Fundos de Ações - BDR Nível I	Art. 9º, III (10%)	0,0%	1,0%	10,0%	0,0%	-	-
24	TOTAL - INVESTIMENTO NO EXTERIOR	Art. 9 (10%)				0,0%	-	-
EMPRÉSTIMO CONSIGNADO								
25	Empréstimo Consignado	Art. 12 (5%)	0,0%	0,0%	5,0%	0,0%	-	-
26	TOTAL - EMPRÉSTIMO CONSIGNADO	Art. 12 (5%)				0,0%	-	-
27	DESENQUADRADO	-		100,0%		0,0%	-	-
28	DISPONIBILIDADE FINANCEIRA	-				1,8%	879.360,51	
29	PATRIMÔNIO TOTAL					100,0%	49.636.092,38	5

2.3-POLÍTICA DE INVESTIMENTOS 2022 - LIMITE DE BENCHMARK - PREVI-LIDER

Nº	ÍNDICES DE BENCHMARK	Limites do PAI		Carteira de Investimentos		ORIENTAÇÃO EM CASO DE DESENQUADRAMENTO DA CARTEIRA JUNTO A POLÍTICA DE INVESTIMENTO
		Mínimo	Máximo	Atualmente (%)	Atualmente (R\$)	
RENDA FIXA						
1	DI	0,0%	80,0%	9,3%	4.607.909,93	-
2	IRF - M 1	0,0%	50,0%	15,4%	7.630.913,81	-
3	IRF - M	0,0%	40,0%	13,2%	6.573.920,40	-
4	IRF - M 1+	0,0%	5,0%	0,0%	-	-
5	IMA - B 5	0,0%	60,0%	6,9%	3.425.322,09	-
6	IMA - B	0,0%	40,0%	29,6%	14.682.762,39	-
7	IMA - B 5+	0,0%	5,0%	0,0%	-	-
8	IMA - GERAL e IMA - GERAL ex-C	0,0%	10,0%	0,0%	-	-
9	IDKA 2, IDKA 3	0,0%	50,0%	13,5%	6.696.101,02	-
10	IPCA	0,0%	10,2%	2,4%	1.182.282,14	-
11	IPCA + TAXA DE JUROS	0,0%	30,0%	8,0%	3.957.520,10	-
RENDA VARIÁVEL E INVESTIMENTOS NO EXTERIOR						
13	ÍNDICES DE RENDA VARIÁVEL	0,0%	30,0%	0,0%	-	-
14	ÍNDICES DE INVESTIMENTO NO EXTERIOR	0,0%	10,0%	0,0%	-	-
15	DISPONIBILIDADE FINANCEIRA	0,0%	0,0%	1,8%	879.360,51	-

Os demais índices (Benchmark) não listados acima, e que por ventura o RPPS venha aplicar, não possuem limitação de aplicação conforme PAI em vigor.

3.1-ENQUADRAMENTO SOBRE SEGMENTOS E FUNDOS DE INVESTIMENTOS

RENDA FIXA

Nº	CNPJ	Fundo de Investimento	Valor Aplicado	(%) Recursos do RPPS sobre o FUNDO	Fundo Enquadrado?	Dispositivo da Resolução CMN 4.963/2021	(%) Recursos do RPPS sobre o SEGMENTO	Enquadrado?
1	11.484.558/0001-06	BRADESCO FI RF IRF - M 1 TÍTULOS PÚBLICOS	184.206,08	0,37%	SIM	F.I. 100% T.P.F. e/ou Operações Compromissadas, Art. 7, I, b (100%)	52,9%	SIM
2	18.598.288/0001-03	FI CAIXA BRASIL 2024 I TP RF	1.511.675,70	3,05%	SIM			
3	23.215.097/0001-55	FIC FI CAIXA BRASIL GESTÃO ESTRATÉGICA RF	1.107.981,37	2,23%	SIM			
4	11.060.913/0001-10	FI CAIXA BRASIL IMA - B 5 TP RF LP	3.425.322,09	6,90%	SIM			
5	14.386.926/0001-71	FI CAIXA BRASIL IDKA IPCA 2 A TP RF LP	6.661.893,17	13,42%	SIM			
6	10.740.670/0001-06	FI CAIXA BRASIL IRF - M 1 TP RF	7.001.748,89	14,11%	SIM			
7	05.164.356/0001-84	FI CAIXA BRASIL TÍTULOS PÚBLICOS RF LP	1.460.102,97	2,94%	SIM			
8	07.442.078/0001-05	BB PREVIDENCIÁRIO RF IMA - B TP FI	586.766,44	1,18%	SIM			
9	07.111.384/0001-69	BB PREVIDENCIÁRIO RF IRF - M TP FI	63.507,93	0,13%	SIM			
10	19.303.793/0001-46	BB PREVIDENCIÁRIO RF TP IPCA I	3.957.520,10	7,97%	SIM			
11	13.322.205/0001-35	BB PREVIDENCIÁRIO RF IDKA 2 TP FI	34.207,84	0,07%	SIM			
12	11.328.882/0001-35	BB PREVIDENCIÁRIO RF IRF - M 1 TP FIC FI	249.483,40	0,50%	SIM			
13	11.087.118/0001-15	SICREDI - FIC FI INSTITUCIONAL RF REF IMA - B LP	9.313.419,88	18,76%	SIM	F.I. de Renda Fixa, Art. 7, III, a (60%)	45,4%	SIM
14	13.081.159/0001-20	SICREDI - FI INSTITUCIONAL RF REF IRF - M LP	6.510.412,47	13,12%	SIM			
15	19.196.599/0001-09	SICREDI - FI INSTITUCIONAL RF REF IRF - M 1	195.475,44	0,39%	SIM			
16	07.277.931/0001-80	SICREDI - FIC FI RF LP TAXA SELIC	2.135.474,76	4,30%	SIM			
17	07.861.554/0001-22	BB PREVIDENCIÁRIO RF IMA - B FI	3.270.900,38	6,59%	SIM			
18	35.292.588/0001-89	BB PREV RF ALOCAÇÃO ATIVA RETORNO TOTAL FIC FI	74.300,76	0,15%	SIM			
19	13.077.418/0001-49	BB PREVIDENCIÁRIO RF REF DI LP PERFIL FIC FI	1.012.332,20	2,04%	SIM			
(1) TOTAL DA CARTEIRA DE INVESTIMENTOS - RENDA FIXA			48.756.731,87	98,23%				

* PL - Patrimônio Líquido.

Referência: JUNHO

3.1.1-DISPONIBILIDADE FINANCEIRA E TOTAL POR SEGMENTO

Nº	DISPONIBILIDADE FINANCEIRA (Conta Corrente)		
20	BB Gestão de Recursos DTVM S.A.	853.407,40	1,72%
21	Caixa Econômica Federal	7.054,36	0,01%
22	Banco Bradesco S.A.	18.729,33	0,04%
23	Banco Cooperativo Sicredi S.A.	169,42	0,0003%
(2) TOTAL DISPONIBILIDADE FINANCEIRA (Conta Corrente)		879.360,51	1,77%

TOTAL DA CARTEIRA DE INVESTIMENTOS DO RPPS		
(1) TOTAL DA CARTEIRA DE INVESTIMENTOS - RENDA FIXA	48.756.731,87	98,23%
(2) TOTAL DISPONIBILIDADE FINANCEIRA (Conta Corrente)	879.360,51	1,77%
PATRIMÔNIO LÍQUIDO TOTAL (1 + 2)	49.636.092,38	100,00%

* PL - Patrimônio Líquido.

Referência: JUNHO

3.2-ENQUADRAMENTO SOBRE O PATRIMÔNIO LÍQUIDO DOS FUNDOS

Dispositivo da Resolução CMN 4.963/2021	Nº	CNPJ	Fundo de Investimento	Valor Aplicado	Patrimônio Líquido do Fundo de Investimento	(%) Recursos do RPPS sobre o PL* do FUNDO	Enquadrado?
Art. 19 - As aplicações deverão representar até 15% do patrimônio líquido do fundo.	1	13.077.418/0001-49	BB PREVIDENCIÁRIO RF REF DI LP PERFIL FIC FI	1.012.332,20	9.838.414.136,64	0,010%	SIM
	2	11.328.882/0001-35	BB PREVIDENCIÁRIO RF IRF - M 1 TP FIC FI	249.483,40	5.103.254.867,87	0,005%	SIM
	3	13.322.205/0001-35	BB PREVIDENCIÁRIO RF IDKA 2 TP FI	34.207,84	9.717.321.383,29	0,000%	SIM
	4	19.303.793/0001-46	BB PREVIDENCIÁRIO RF TP IPCA I	3.957.520,10	546.767.222,62	0,724%	SIM
	5	35.292.588/0001-89	BB PREV RF ALOCAÇÃO ATIVA RETORNO TOTAL FIC FI	74.300,76	3.751.851.953,61	0,002%	SIM
	6	07.111.384/0001-69	BB PREVIDENCIÁRIO RF IRF - M TP FI	63.507,93	3.520.668.596,00	0,002%	SIM
	7	07.442.078/0001-05	BB PREVIDENCIÁRIO RF IMA - B TP FI	586.766,44	5.700.982.768,47	0,010%	SIM
	8	07.861.554/0001-22	BB PREVIDENCIÁRIO RF IMA - B FI	3.270.900,38	786.311.506,32	0,416%	SIM
	9	05.164.356/0001-84	FI CAIXA BRASIL TÍTULOS PÚBLICOS RF LP	1.460.102,97	17.877.663.669,31	0,008%	SIM
	10	10.740.670/0001-06	FI CAIXA BRASIL IRF - M 1 TP RF	7.001.748,89	5.096.804.349,76	0,137%	SIM
	11	14.386.926/0001-71	FI CAIXA BRASIL IDKA IPCA 2 A TP RF LP	6.661.893,17	11.226.926.091,22	0,059%	SIM
	12	11.060.913/0001-10	FI CAIXA BRASIL IMA - B 5 TP RF LP	3.425.322,09	11.084.704.335,99	0,031%	SIM
	13	23.215.097/0001-55	FIC FI CAIXA BRASIL GESTÃO ESTRATÉGICA RF	1.107.981,37	6.957.180.815,09	0,016%	SIM
	14	18.598.288/0001-03	FI CAIXA BRASIL 2024 I TP RF	1.511.675,70	475.287.978,07	0,318%	SIM
	15	11.484.558/0001-06	BRADERCO FI RF IRF - M 1 TÍTULOS PÚBLICOS	184.206,08	591.945.993,72	0,031%	SIM
	16	07.277.931/0001-80	SICREDI - FIC FI RF LP TAXA SELIC	2.135.474,76	929.856.835,65	0,230%	SIM
	17	19.196.599/0001-09	SICREDI - FI INSTITUCIONAL RF REF IRF - M 1	195.475,44	353.073.189,27	0,055%	SIM
	18	13.081.159/0001-20	SICREDI - FI INSTITUCIONAL RF REF IRF - M LP	6.510.412,47	266.487.215,29	2,443%	SIM
	19	11.087.118/0001-15	SICREDI - FIC FI INSTITUCIONAL RF REF IMA - B LP	9.313.419,88	437.869.291,92	2,127%	SIM
TOTAL DA CARTEIRA DE INVESTIMENTO				48.756.731,87			
TOTAL DISPONIBILIDADE FINANCEIRA (Conta Corrente)				879.360,51			
PATRIMÔNIO LÍQUIDO				49.636.092,38			

* PL - Patrimônio Líquido.

Referência: JUNHO

3.3-ENQUADRAMENTO DOS FUNDOS DE INVESTIMENTOS QUE RECEBEM COTAS DE FI

FIC - Fundo de Investimento em Cotas	Distribuição das cotas do FIC	Valor Aplicado no Fundo (R\$)	(%) Recursos do RPPS sobre o FUNDO	Patrimônio Líquido do FI	(%) Recursos do RPPS sobre o PL* do FUNDO	ENQUADRADO?	Dispositivo da Resolução CMN 4.963/2021	(%) Recursos do RPPS sobre o SEGMENTO
FI - Fundo de Investimento								
FIC FI CAIXA BRASIL GESTÃO ESTRATÉGICA RF	100,00%	1.107.981,37	2,23%	6.957.180.815,09	0,016%	SIM	F.I. 100% T.P.F. e/ou Operações Compromissadas, Art. 7, I, b (100%)	SIM
FI CAIXA MASTER SOBERANO RF ATIVA LP	100,01%	1.108.063,96	2,23%	6.957.641.309,31	0,015926%	SIM		
BB PREVIDENCIÁRIO RF IRF - M 1 TP FIC FI	100,00%	249.483,40	0,50%	5.103.254.867,87	0,005%	SIM	F.I. de Renda Fixa, Art. 7, III, a (60%)	SIM
BB IRF-M 1 FI DE RF	100,00%	249.488,69	0,50%	5.103.305.120,58	0,004889%	SIM		
BB PREV RF ALOCAÇÃO ATIVA RETORNO TOTAL FIC FI	100,00%	74.300,76	0,15%	3.751.851.953,61	0,002%	SIM	F.I. de Renda Fixa, Art. 7, III, a (60%)	SIM
BB PREVIDENCIÁRIO RF IRF-M TÍTULOS PÚBLICOS FI	14,77%	10.973,21	0,02%	3.520.668.596,00	0,000312%	SIM		
BB PREVIDENCIÁRIO RF IMA-B TP FI	29,88%	22.199,82	0,04%	5.700.982.768,47	0,000389%	SIM		
BB RF REFERENCIADO DI TITULOS PUBLICOS FI LP	55,29%	41.082,90	0,08%	32.742.357.143,68	0,000125%	SIM		
BB TOP RF IRF-M 1 FI	0,04%	31,60	0,00%	2.161.533.819,70	0,000001%	SIM		
SICREDI - FIC FI RF LP TAXA SELIC	100,00%	2.135.474,76	4,30%	929.856.835,65	0,230%	SIM	F.I. de Renda Fixa, Art. 7, III, a (60%)	SIM
FI RF TP ALOCAÇÃO LP	100,01%	2.135.605,96	4,30%	1.197.726.856,83	0,178305%	SIM		
BB PREVIDENCIÁRIO RF REF DI LP PERFIL FIC FI	100,00%	1.012.332,20	2,04%	9.838.414.136,64	0,010%	SIM	F.I. de Renda Fixa, Art. 7, III, a (60%)	SIM
BB TOP DI RF REFERENCIADO DI LP FI	100,00%	1.012.350,36	2,04%	24.368.227.346,74	0,004154%	SIM		
SICREDI - FIC FI INSTITUCIONAL RF REF IMA - B LP	100,00%	9.313.419,88	18,76%	437.869.291,92	2,127%	SIM	F.I. de Renda Fixa, Art. 7, III, a (60%)	SIM
FI RF REFERENCIADO IMA-B ALOCAÇÃO LP	100,01%	9.314.033,12	18,76%	581.300.230,65	1,602276%	SIM		

3.4-MOVIMENTAÇÃO DAS COTAS APLICADAS NOS FUNDOS DE INVESTIMENTO

Nº	Agência	Conta	Fundo de Investimento	CNPJ	Valor da Cota		Quantidade de Cotas			
					Inicial *	Final **	Inicial *	Aplicação	Resgate	Final **
1			FI CAIXA BRASIL 2024 I TP RF	18.598.288/0001-03	R\$ 1,7745250	R\$ 1,7784420	850000,000000	0,0000000	0,0000000	850000,000000
2	3456	006/00000001-6	FI CAIXA BRASIL IDKA IPCA 2 A TP RF LP	14.386.926/0001-71	R\$ 2,6638420	R\$ 2,6698180	2495261,164674	0,0000000	0,0000000	2495261,164674
3	3456	006/00000001-6	FIC FI CAIXA BRASIL GESTÃO ESTRATÉGICA RF	23.215.097/0001-55	R\$ 1,5784720	R\$ 1,5821090	700319,239373	0,0000000	0,0000000	700319,239373
4	3456	006/00000001-6	FI CAIXA BRASIL IRF - M 1 TP RF	10.740.670/0001-06	R\$ 2,7885340	R\$ 2,8139090	2488264,164275	0,0000000	0,0000000	2488264,164275
5	3456	006/00000001-6	FI CAIXA BRASIL TÍTULOS PÚBLICOS RF LP	05.164.356/0001-84	R\$ 4,4137370	R\$ 4,4589090	327457,448667	0,0000000	0,0000000	327457,448667
6	3456	006/00000001-6	FI CAIXA BRASIL IMA - B 5 TP RF LP	11.060.913/0001-10	R\$ 3,5754630	R\$ 3,5873900	954822,890232	0,0000000	0,0000000	954822,890232
7	1779-5	1343-9	BB PREVIDENCIÁRIO RF IMA - B FI	07.861.554/0001-22	R\$ 5,9839786	R\$ 5,9596689	548839,278093	0,0000000	0,0000000	548839,278093
8	1779-5	1343-9	BB PREVIDENCIÁRIO RF IRF - M TP FI	07.111.384/0001-69	R\$ 6,1137434	R\$ 6,1344299	10352,703489	0,0000000	0,0000000	10352,703489
9	1779-5	1343-9	BB PREVIDENCIÁRIO RF IMA - B TP FI	07.442.078/0001-05	R\$ 6,7376309	R\$ 6,7138650	87396,222952	0,0000000	0,0000000	87396,222952
10	1779-5	1343-9	BB PREVIDENCIÁRIO RF TP IPCA I	19.303.793/0001-46	R\$ 2,7784760	R\$ 2,7872598	1419860,491705	0,0000000	0,0000000	1419860,491705
11	1779-5	1343-9	BB PREVIDENCIÁRIO RF IRF - M 1 TP FIC FI	11.328.882/0001-35	R\$ 2,9061546	R\$ 2,9328364	10760,607463	0,0000000	0,0000000	10760,607463
12	1779-5	1343-9	BB PREVIDENCIÁRIO RF IDKA 2 TP FI	13.322.205/0001-35	R\$ 3,2124071	R\$ 3,2209551	10620,403627	0,0000000	0,0000000	10620,403627
13	1779-5	1343-9	BB PREVIDENCIÁRIO RF REF DI LP PERFIL FIC FI	13.077.418/0001-49	R\$ 2,5158731	R\$ 2,5416838	528181,564728	0,0000000	248854,8256900	279326,739038
14	1779-5	1343-9	BB PREV RF ALOCAÇÃO ATIVA RETORNO TOTAL FIC FI	35.292.588/0001-89	R\$ 1,1131787	R\$ 1,1183286	66439,119692	0,0000000	0,0000000	66439,119923
15	1779-5	36070-8	BB PREVIDENCIÁRIO RF REF DI LP PERFIL FIC FI	13.077.418/0001-49	R\$ 2,5158731	R\$ 2,5416838	142641,808572	0,0000000	23676,5908950	118965,217677
16	1779-5	36080-5	BB PREVIDENCIÁRIO RF IRF - M 1 TP FIC FI	11.328.882/0001-35	R\$ 2,9061546	R\$ 2,9328363	74304,965043	0,0000000	0,0000000	74304,965043
17	0818	106771	SICREDI - FI INSTITUCIONAL RF REF IRF - M 1	19.196.599/0001-09	R\$ 1,9774515	R\$ 1,9959497	97936,054070	0,0000000	0,0000000	97936,054070
18	0818	106771	SICREDI - FIC FI INSTITUCIONAL RF REF IMA - B LP	11.087.118/0001-15	R\$ 4,0063111	R\$ 3,9892451	2334632,152783	0,0000000	0,0000000	2334632,152783
19	0818	106771	SICREDI - FI INSTITUCIONAL RF REF IRF - M LP	13.081.159/0001-20	R\$ 2,9642099	R\$ 2,9736883	2189339,234170	0,0000000	0,0000000	2189339,234170
20	0818	106771	SICREDI - FIC FI RF LP TAXA SELIC	07.277.931/0001-80	R\$ 4,3400376	R\$ 4,3840348	487102,602918	0,0000000	0,0000000	487102,602918
21			BRANCO FI RF IRF - M 1 TÍTULOS PÚBLICOS	11.484.558/0001-06	R\$ 2,7475725	R\$ 2,7728585	66431,834358	0,0000000	0,0000000	66431,834358

* Informação baseada no último dia útil do mês anterior (31/05/2022).

** Informação baseada no último dia útil do mês (30/06/2022).

3.5-ENQUADRAMENTO SOBRE OS RECURSOS DE TERCEIROS DOS GESTORES

Nº	Gestor de Recursos	Recursos do RPPS aplicado no Gestor	Total de Recursos de Terceiros geridos pelo GESTOR	(%) Recursos do RPPS sobre o PL* do GESTOR	Enquadrado?
1	BB Gestão de Recursos DTVM S.A.	9.249.019,06	1.502.276.442.441,89	0,0006%	SIM
2	CAIXA ASSET DTVM	21.168.724,19	476.040.108.957,65	0,0044%	SIM
3	BRAM - Bradesco Asset Management S.A. DTVM	184.206,08	542.488.873.782,56	0,0000%	SIM
4	Confederação Interestadual das Cooperativas Ligadas	18.154.782,55	58.262.159.050,07	0,0312%	SIM
TOTAL DA CARTEIRA DE INVESTIMENTO		48.756.731,87			
TOTAL DISPONIBILIDADE FINANCEIRA (Conta Corrente)		879.360,51			
PATRIMÔNIO LÍQUIDO		49.636.092,38			

* PL - Patrimônio Líquido.

Referência: JUNHO

4-SEPARAÇÃO DOS RECURSOS - PROVISÃO DE CAIXA

PROVISÃO DE CAIXA DEFINIDA NO PAI/2022?

SEPARAÇÃO DOS RECURSOS	VALOR (em R\$)	Percentual sobre Patrimônio Líquido *
PROVISÃO DE CAIXA CONTIDA NO PAI/2022?	8.952.680,00	19,7%

*POSIÇÃO DA CARTEIRA (R\$) EM 31/10/2021.

ATUALIZAÇÃO DOS VALORES EM PROVISÃO DE CAIXA

SEPARAÇÃO DOS RECURSOS	VALOR APLICADO (em R\$)	% dos Recursos em Fundos para Provisão de Caixa
Valor Atualizado em Fundos para Provisão de Caixa (Curto Prazo)	9.013.707,22	18,5%

Referência: JUNHO

NECESSIDADE ATUAL DE PROVISÃO DE CAIXA

NECESSIDADE ATUAL DA PROVISÃO DE CAIXA	VALOR (em R\$)	% dos Recursos em Fundos para Provisão de Caixa
Valor Atual da Provisão da Caixa	4.820.673,85	9,7%

Referência: JUNHO

A Política de Investimento determina que parte dos recursos acumulados sejam separados por **PROVISÃO DE CAIXA**. Essa separação tem o intuito de amenizar os efeitos da volatilidade do mercado, sobre os recursos utilizados no curto prazo, em casos de interrupção no Fluxo de caixa (repasso e outras receitas).

4.1-PLANEJAMENTO FINANCEIRO

Provisão de Caixa	Banco	Agência	Conta	Valor (R\$)	Fundo de Investimento
RESERVAS DE CURTO PRAZO Reservas de Obrigações Previdenciárias no exercício e Reservas para pagto da Despesa Adm no exercício	CAIXA	3456	006/00000001-6	7.001.748,89	FI CAIXA BRASIL IRF - M 1 TP RF
	CAIXA	3456	006/00000001-6	1.460.102,97	FI CAIXA BRASIL TÍTULOS PÚBLICOS RF LP
	BB	1779-5	1343-9	31.559,10	BB PREVIDENCIÁRIO RF IRF - M 1 TP FIC FI
	BB	1779-5	36070-8	302.371,96	BB PREVIDENCIÁRIO RF REF DI LP PERFIL FIC FI
	BB	1779-5	36080-5	217.924,30	BB PREVIDENCIÁRIO RF IRF - M 1 TP FIC FI
Total					9.013.707,22
Total					9.013.707,22

Referência: JUNHO

*OS VALORES ACIMA NÃO CONSIDERAM DISPONIBILIDADE FINANCEIRA (CONTA CORRENTE).

5 - DISTRIBUIÇÃO ESTATÍSTICA DA CARTEIRA

5.1-DISTRIBUIÇÃO POR SEGMENTO (RENDA FIXA e RENDA VARIÁVEL)

SEGMENTO	VALOR APLICADO (em R\$)	Percentual sobre Patrimônio Líquido RPPS
RENDA FIXA	48.756.731,87	100,0%
RENDA VARIÁVEL	-	0,0%
INVESTIMENTO NO EXTERIOR	-	0,0%
TOTAL	48.756.731,87	100,0%

DISTRIBUIÇÃO DA CARTEIRA / SEGMENTO

■ RENDA FIXA ■ RENDA VARIÁVEL ■ INVESTIMENTO NO EXTERIOR

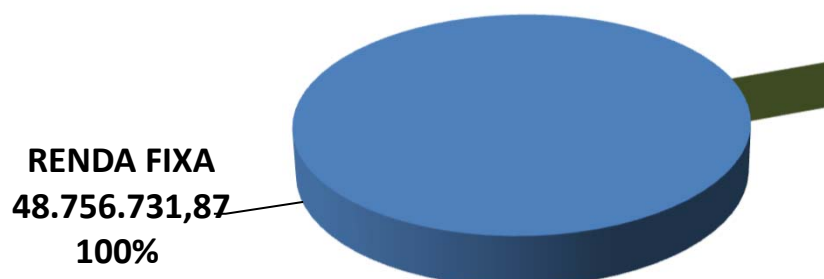

**OS VALORES ACIMA NÃO CONSIDERAM DISPONIBILIDADE FINANCEIRA (CONTA CORRENTE).*

5.2-DISTRIBUIÇÃO POR ÍNDICE (Benchmark)

ÍNDICE (BENCHMARK)	VALOR APLICADO (em R\$)	Percentual sobre Patrimônio Líquido RPPS
DI	4.607.909,93	9,3%
IRF - M 1	7.630.913,81	15,4%
IRF - M	6.573.920,40	13,2%
IRF - M 1+	-	0,0%
IMA - B 5	3.425.322,09	6,9%
IMA - B	14.682.762,39	29,6%
IMA - B 5+	-	0,0%
IMA - GERAL	-	0,0%
IMA - GERAL EX - C	-	0,0%
IDKA 2	6.696.101,02	13,5%
IDKA 3	-	0,0%
IPCA	1.182.282,14	2,4%
IPCA + 6,00% a.a.	3.957.520,10	8,0%
IPCA + 7,50% a.a.	-	0,0%
Multimercado	-	0,0%
IBOVESPA	-	0,0%
IBR - X	-	0,0%
Imobiliário - IMOB	-	0,0%
Dividendos	-	0,0%
Imobiliário - IFIX	-	0,0%
ISE	-	0,0%
ICON	-	0,0%
Standard & Poor's 500	-	0,0%
IGC	-	0,0%
Petrobrás	-	0,0%
SMALL CAPS	-	0,0%
IFNC	-	0,0%
Standard & Poor's 500 (BRASIL)	-	0,0%
BDR - NÍVEL I	-	0,0%
MSCI ACWI	-	0,0%
MSCI WORLD	-	0,0%
DISPONIBILIDADE FINANCEIRA	879.360,51	1,8%
TOTAL	49.636.092,38	100,0%

DISTRIBUIÇÃO DA CARTEIRA / POR ÍNDICE

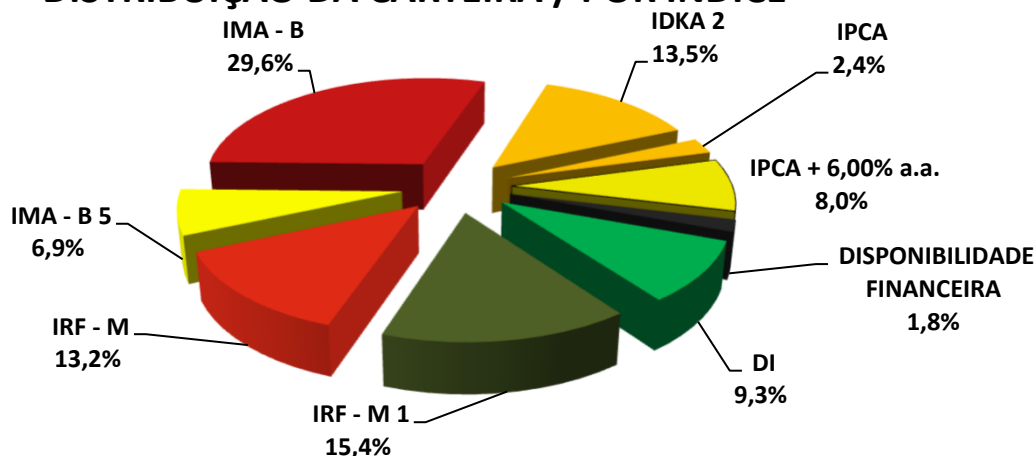

5.3-DISTRIBUIÇÃO POR INSTITUIÇÃO FINANCEIRA

SEGMENTO	VALOR APLICADO (em R\$)	Percentual sobre Patrimônio Líquido RPPS
Banco do Brasil	9.249.019,06	18,6%
Caixa Econômica Federal	21.168.724,19	42,6%
Bradesco	184.206,08	0,4%
Sicredi	18.154.782,55	36,6%
Disponibilidade Financeira	879.360,51	1,8%
TOTAL	49.636.092,38	100,0%

DISTRIBUIÇÃO DA CARTEIRA / POR INSTITUIÇÃO FINANCEIRA

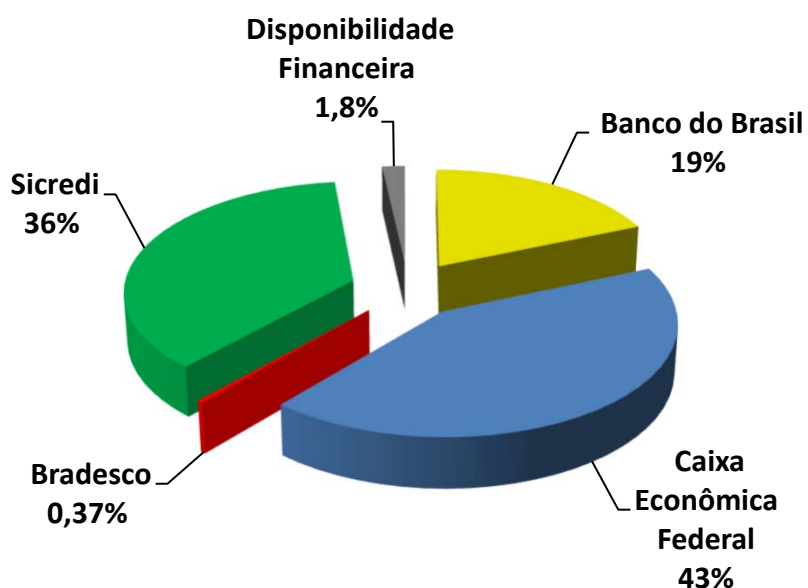

5.4-DISTRIBUIÇÃO DOS RECURSOS DISPONÍVEIS E IMOBILIZADO

SEGMENTO	VALOR APLICADO (em R\$)	Percentual sobre Patrimônio Líquido RPPS
RECURSOS DISPONÍVEIS PARA RESGATE (Líquido)	44.166.896,58	89,0%
RECURSOS IMOBILIZADOS	5.469.195,80	11,0%
TOTAL	49.636.092,38	100,0%

DISTRIBUIÇÃO DA CARTEIRA /POR LIQUIDEZ

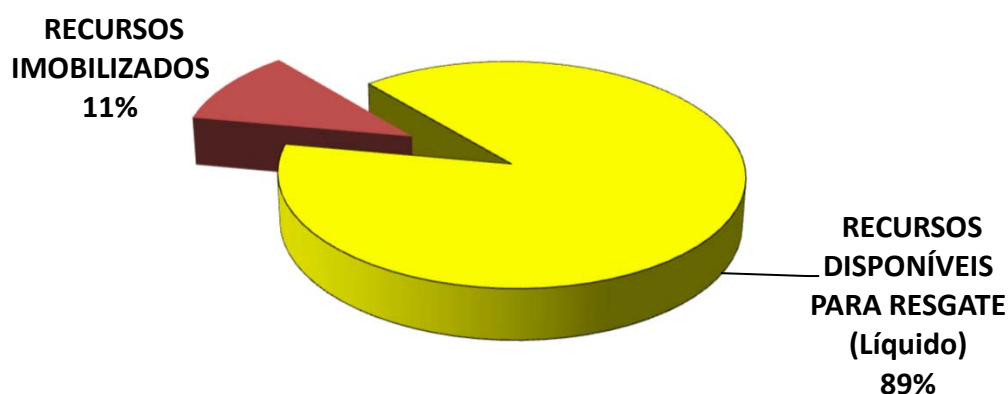

5.4-DISTRIBUIÇÃO DOS RECURSOS DISPONÍVEIS E IMOBILIZADO

5.4.1-DISTRIBUIÇÃO DA DISPONIBILIDADE DOS RECURSOS NOS PRÓXIMOS 25 ANOS

DISTRIBUIÇÃO DA DISPONIBILIDADE DOS RECURSOS (LIQUIDEZ x IMOBILIZADO)

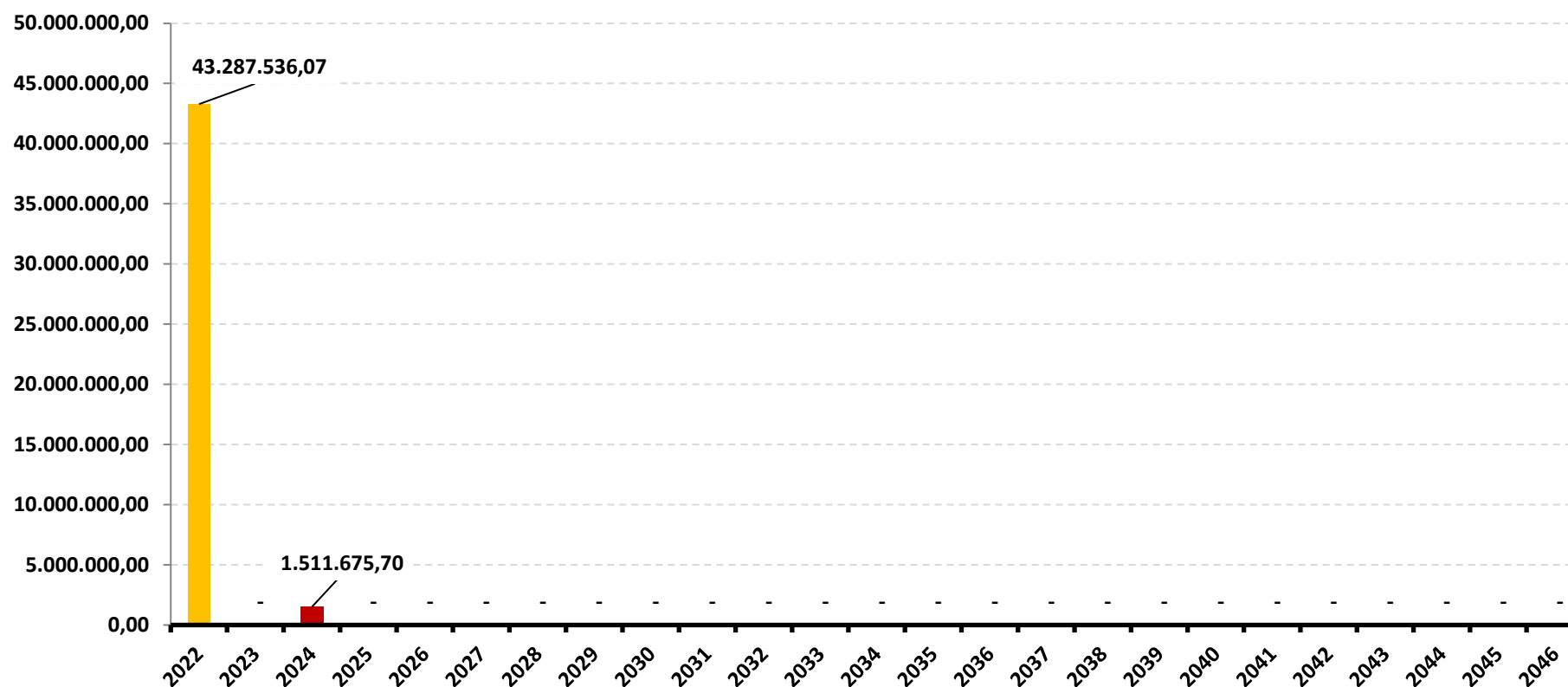

*OS VALORES ACIMA NÃO CONSIDERAM DISPONIBILIDADE FINANCEIRA (CONTA CORRENTE).

DISTRIBUIÇÃO DA DISPONIBILIDADE DOS RECURSOS (LIQUIDEZ x IMOBILIZADO)

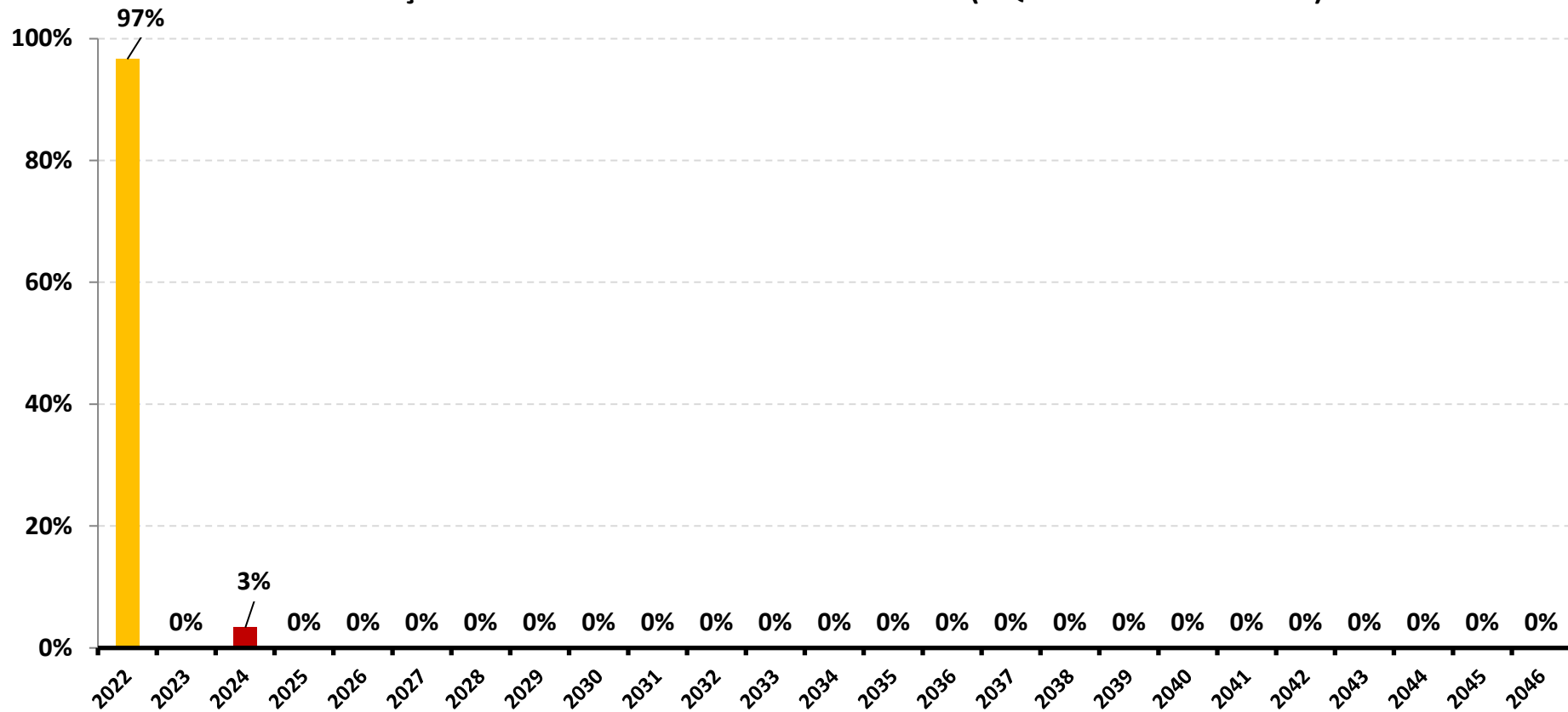

*OS VALORES ACIMA NÃO CONSIDERAM DISPONIBILIDADE FINANCEIRA (CONTA CORRENTE).

6-RESUMO DO REGULAMENTO DOS INVESTIMENTOS

1

INFORMAÇÕES	BB PREVIDENCIÁRIO RF REF DI LP PERFIL FIC FI	BB PREVIDENCIÁRIO RF IRF - M 1 TP FIC FI	BB PREVIDENCIÁRIO RF IDKA 2 TP FI	BB PREVIDENCIÁRIO RF TP IPCA I
CNPJ	13.077.418/0001-49	11.328.882/0001-35	13.322.205/0001-35	19.303.793/0001-46
SEGMENTO	Renda Fixa	Renda Fixa	Renda Fixa	Renda Fixa
CLASSIFICAÇÃO	Renda Fixa	Renda Fixa índices	Previdência Renda Fixa	Renda Fixa índice
ÍNDICE	CDI	IRF – M 1	IDKA 2	IPCA + 6,00%
PÚBLICO ALVO	Regimes Próprios de Previdência Social	Regimes Próprios de Previdência Social	Regimes Próprios de Previdência Social	Regimes Próprios de Previdência Social
DATA DE INÍCIO	28/04/2011	08/12/2009	28/04/2011	30/01/2014
TAXA DE ADMINISTRAÇÃO	0,20% a.a.	0,10% a.a.	0,20% a.a.	0,15% a.a.
TAXA DE PERFORMANCE	Não possui	Não possui	Não possui	Não possui
APLICAÇÃO INICIAL	1.000,00	1.000,00	10.000,00	300.000,00
APLICAÇÕES ADICIONAIS	0,01	Qualquer valor	Qualquer valor	0,00
RESGATE MÍNIMO	0,01	Qualquer valor	Qualquer valor	0,00
SALDO MÍNIMO	0,01	Qualquer valor	Qualquer valor	0,00
CARÊNCIA	Não possui	Não possui	Não possui	Até dia 15/08/2022
CRÉDITO DO RESGATE	D+0 (No mesmo dia da solicitação)	D+0 (No mesmo dia da solicitação)	D+1 (No dia seguinte a solicitação)	D+0 (No mesmo dia da solicitação)
RISCO DE MERCADO *	2 - Baixo	2 - Baixo	1 - Muito baixo	3 - Médio
PATRIMÔNIO LÍQUIDO **	9.838.414.136,64	5.103.254.867,87	9.717.321.383,29	546.767.222,62
NÚMERO DE COTISTAS **	974	1068	1077	95
VALOR DA COTA **	2,541683769	2,932836375	3,220955076	2,78725982
DATA DO REGULAMENTO VIGENTE	06/08/2018	05/02/2020	05/02/2020	23/10/2017
ENQUADRAMENTO LEGAL	F.I. de Renda Fixa, Art. 7, III, a (60% e 20% por Fundo)	F.I. 100% T.P.F. e/ou Operações Compromissadas, Art. 7, I, b (100%)	F.I. 100% T.P.F. e/ou Operações Compromissadas, Art. 7, I, b (100%)	F.I. 100% T.P.F. e/ou Operações Compromissadas, Art. 7, I, b (100%)

* Definição da Instituição financeira. Quanto mais próximo do 5, maior o risco de mercado.

** Informações posicionadas no último dia útil do mês.

2

INFORMAÇÕES	BB PREV RF ALOCAÇÃO ATIVA RETORNO TOTAL FIC FI	BB PREVIDENCIÁRIO RF IRF - M TP FI	BB PREVIDENCIÁRIO RF IMA - B TP FI	BB PREVIDENCIÁRIO RF IMA - B FI
CNPJ	35.292.588/0001-89	07.111.384/0001-69	07.442.078/0001-05	07.861.554/0001-22
SEGMENTO	Renda Fixa	Renda Fixa	Renda Fixa	Renda Fixa
CLASSIFICAÇÃO	Fundo de Renda Fixa	Renda Fixa índices	Renda Fixa índices	Renda Fixa índices
ÍNDICE	IPCA	IRF – M	IMA – B	IMA – B
PÚBLICO ALVO	Regimes Próprios de Previdência Social	Regimes Próprios de Previdência Social	Regimes Próprios de Previdência Social	Regimes Próprios de Previdência Social
DATA DE INÍCIO	16/03/2020	08/12/2004	24/07/2005	09/03/2006
TAXA DE ADMINISTRAÇÃO	0,50% a.a.	0,20% a.a.	0,20% a.a.	0,30% a.a.
TAXA DE PERFORMANCE	Não possui	Não possui	Não possui	Não possui
APLICAÇÃO INICIAL	10.000,00	10.000,00	10.000,00	10.000,00
APLICAÇÕES ADICIONAIS	1.000,00	Qualquer valor	Qualquer valor	Qualquer valor
RESGATE MÍNIMO	1.000,00	Qualquer valor	Qualquer valor	Qualquer valor
SALDO MÍNIMO	1.000,00	Qualquer valor	Qualquer valor	Qualquer valor
CARÊNCIA	Não possui	Não possui	Não possui	Não possui
CRÉDITO DO RESGATE	D+3 (Três dias úteis após a solicitação)	D+1 (No dia seguinte a solicitação)	D+1 (No dia seguinte a solicitação)	D+2 (Dois dias úteis após a solicitação)
RISCO DE MERCADO *	3 - Médio	4 - Alto	5 - Muito Alto	5 - Muito Alto
PATRIMÔNIO LÍQUIDO **	3.751.851.953,61	3.520.668.596,00	5.700.982.768,47	786.311.506,32
NÚMERO DE COTISTAS **	547	453	597	228
VALOR DA COTA **	1,118328551	6,134429867	6,713864922	5,959668899
DATA DO REGULAMENTO VIGENTE	02/03/2020	09/10/2017	11/10/2017	23/05/2016
ENQUADRAMENTO LEGAL	F.I. de Renda Fixa, Art. 7, III, a (60% e 20% por Fundo)	F.I. 100% T.P.F. e/ou Operações Compromissadas, Art. 7, I, b (100%)	F.I. 100% T.P.F. e/ou Operações Compromissadas, Art. 7, I, b (100%)	F.I. de Renda Fixa, Art. 7, III, a (60% e 20% por Fundo)

* Definição da Instituição financeira. Quanto mais próximo do 5, maior o risco de mercado.

** Informações posicionadas no último dia útil do mês.

3

INFORMAÇÕES	FI CAIXA BRASIL TÍTULOS PÚBLICOS RF LP	FI CAIXA BRASIL IRF - M 1 TP RF	FI CAIXA BRASIL IDKA IPCA 2 A TP RF LP	FI CAIXA BRASIL IMA - B 5 TP RF LP
CNPJ	05.164.356/0001-84	10.740.670/0001-06	14.386.926/0001-71	11.060.913/0001-10
SEGMENTO	Renda Fixa	Renda Fixa	Renda Fixa	Renda Fixa
CLASSIFICAÇÃO	Renda Fixa	Renda Fixa índices	Renda Fixa índices	Renda Fixa índices
ÍNDICE	CDI	IRF – M 1	IDKA 2	IMA - B 5
PÚBLICO ALVO	Regimes Próprio de Previdência Social	Regimes Próprios de Previdência Social	Regimes Próprios de Previdência Social	Regimes Próprios de Previdência Social
DATA DE INÍCIO	10/02/2006	28/05/2010	16/08/2012	09/07/2010
TAXA DE ADMINISTRAÇÃO	0,20% a.a.	0,20% a.a.	0,20% a.a.	0,20% a.a.
TAXA DE PERFORMANCE	Não possui	Não possui	Não possui	Não possui
APLICAÇÃO INICIAL	1.000,00	1.000,00	1.000,00	1.000,00
APLICAÇÕES ADICIONAIS	0	0,00	0,00	0,00
RESGATE MÍNIMO	0	0,00	0,00	0,00
SALDO MÍNIMO	0	0,00	0,00	0,00
CARÊNCIA	Não possui	Não possui	Não possui	Não possui
CRÉDITO DO RESGATE	D+0 (No mesmo dia da solicitação)	D+0 (No mesmo dia da solicitação)	D+0 (No mesmo dia da solicitação)	D+0 (No mesmo dia da solicitação)
RISCO DE MERCADO *	1 - Muito baixo	2 - Baixo	3 - Médio	2 - Baixo
PATRIMÔNIO LÍQUIDO **	17.877.663.669,31	5.096.804.349,76	11.226.926.091,22	11.084.704.335,99
NÚMERO DE COTISTAS **	588	1175	1073	1024
VALOR DA COTA **	4,458909	2,813909	2,669818	3,58739
DATA DO REGULAMENTO VIGENTE	30/09/2019	25/09/2018	26/09/2018	17/10/2019
ENQUADRAMENTO LEGAL	F.I. 100% T.P.F. e/ou Operações Compromissadas, Art. 7, I, b (100%)	F.I. 100% T.P.F. e/ou Operações Compromissadas, Art. 7, I, b (100%)	F.I. 100% T.P.F. e/ou Operações Compromissadas, Art. 7, I, b (100%)	F.I. 100% T.P.F. e/ou Operações Compromissadas, Art. 7, I, b (100%)

* Definição da Instituição financeira. Quanto mais próximo do 5, maior o risco de mercado.

** Informações posicionadas no último dia útil do mês.

4

INFORMAÇÕES	FIC FI CAIXA BRASIL GESTÃO ESTRATÉGICA RF	FI CAIXA BRASIL 2024 I TP RF	BRADESCO FI RF IRF - M 1 TÍTULOS PÚBLICOS	SICREDI - FIC FI RF LP TAXA SELIC
CNPJ	23.215.097/0001-55	18.598.288/0001-03	11.484.558/0001-06	07.277.931/0001-80
SEGMENTO	Renda Fixa	Renda Fixa	Renda Fixa	Renda Fixa
CLASSIFICAÇÃO	Renda Fixa Duração Livre Soberano	Renda Fixa índice	Renda Fixa	Renda Fixa
ÍNDICE	IPCA	IMA – B	IRF – M 1	CDI
PÚBLICO ALVO	Regimes Próprio de Previdência Social	Regimes Próprios de Previdência Social	Regime Próprio de Previdência Social	Público em Geral
DATA DE INÍCIO	04/11/2016	30/01/2014	02/07/2010	06/12/2005
TAXA DE ADMINISTRAÇÃO	0,40% a.a.	0,20% a.a.	0,20% a.a.	0,40% a.a.
TAXA DE PERFORMANCE	Não possui	Não possui	Não possui	Não possui
APLICAÇÃO INICIAL	R\$ 1.000,00	300.000,00	50.000,00	20.000,00
APLICAÇÕES ADICIONAIS	0,00	0,00	Qualquer valor	1.000,00
RESGATE MÍNIMO	0,00	0,00	Qualquer valor	1.000,00
SALDO MÍNIMO	0,00	0,00	Qualquer valor	5.000,00
CARÊNCIA	Não possui	Até dia 15/08/2024	Não possui	Não possui
CRÉDITO DO RESGATE	D+0 (No mesmo dia da solicitação)	D+0 (No mesmo dia da solicitação)	D+0 (No mesmo dia da solicitação)	D+1 (No dia seguinte a solicitação)
RISCO DE MERCADO *	3 - Médio	3 - Médio	2 - Baixo	1 - Muito Baixo
PATRIMÔNIO LÍQUIDO **	6.957.180.815,09	475.287.978,07	591.945.993,72	929.856.835,65
NÚMERO DE COTISTAS **	868	105	229	9304
VALOR DA COTA **	1,582109	1,778442	2,7728585	4,3840348
DATA DO REGULAMENTO VIGENTE	06/01/2021	28/09/2018	21/01/2019	29/12/2020
ENQUADRAMENTO LEGAL	F.I. 100% T.P.F. e/ou Operações Compromissadas, Art. 7, I, b (100%)	F.I. 100% T.P.F. e/ou Operações Compromissadas, Art. 7, I, b (100%)	F.I. 100% T.P.F. e/ou Operações Compromissadas, Art. 7, I, b (100%)	F.I. de Renda Fixa, Art. 7, III, a (60% e 20% por Fundo)

* Definição da Instituição financeira. Quanto mais próximo do 5, maior o risco de mercado.

** Informações posicionadas no último dia útil do mês.

5

INFORMAÇÕES	SICREDI - FI INSTITUCIONAL RF REF IRF - M 1	SICREDI - FI INSTITUCIONAL RF REF IRF - M LP	SICREDI - FIC FI INSTITUCIONAL RF REF IMA - B LP	
CNPJ	19.196.599/0001-09	13.081.159/0001-20	11.087.118/0001-15	
SEGMENTO	Renda Fixa	RENDA FIXA	Renda Fixa	
CLASSIFICAÇÃO	Renda Fixa Índices	Renda Fixa Índices	Renda Fixa Índices	
ÍNDICE	IRF – M 1	IRF – M	IMA – B	
PÚBLICO ALVO	Regimes Próprio de Previdência Social	Regimes Próprio de Previdência Social	Regimes Próprio de Previdência Social	
DATA DE INÍCIO	07/02/2014	24/01/2011	18/12/2009	
TAXA DE ADMINISTRAÇÃO	0,20% a.a.	0,20% a.a.	0,20%a.a.	
TAXA DE PERFORMANCE	Não possui	Não possui	Não possui	
APLICAÇÃO INICIAL	50.000,00	50.000,00	50.000,00	
APLICAÇÕES ADICIONAIS	5.000,00	5.000,00	5.000,00	
RESGATE MÍNIMO	5.000,00	5.000,00	5.000,00	
SALDO MÍNIMO	50.000,00	50.000,00	50.000,00	
CARÊNCIA	Não possui	Não possui	Não possui	
CRÉDITO DO RESGATE	D+1 (No dia seguinte a solicitação)	D+1 (No dia seguinte a solicitação)	D+1 (No dia seguinte a solicitação)	
RISCO DE MERCADO *	2 - Baixo	2 - Baixo	3 - Médio	
PATRIMÔNIO LÍQUIDO **	353.073.189,27	266.487.215,29	437.869.291,92	
NÚMERO DE COTISTAS **	270	257	293	
VALOR DA COTA **	1,9959497	2,9736883	3,9892451	
DATA DO REGULAMENTO VIGENTE	14/08/2020	14/08/2020	22/12/2020	
ENQUADRAMENTO LEGAL	F.I. de Renda Fixa, Art. 7, III, a (60% e 20% por Fundo)	F.I. de Renda Fixa, Art. 7, III, a (60% e 20% por Fundo)	F.I. de Renda Fixa, Art. 7, III, a (60% e 20% por Fundo)	

* Definição da Instituição financeira. Quanto mais próximo do 5, maior o risco de mercado.

** Informações posicionadas no último dia útil do mês.

7-RENTABILIDADE DOS INVESTIMENTOS

RENTABILIDADE DOS INVESTIMENTOS - 2022 - Fundos atrelados ao CDI

CNPJ	Fundos de Investimento	JAN	FEV	MAR	ABR	MAI	JUN							ACUMULADO
13.077.418/0001-49	BB PREVIDENCIÁRIO RF REF DI LP PERFIL FIC FI	0,78%	0,80%	0,96%	0,78%	1,07%	1,03%							5,54%
05.164.356/0001-84	FI CAIXA BRASIL TÍTULOS PÚBLICOS RF LP	0,79%	0,88%	0,88%	0,75%	1,07%	1,02%							5,51%
07.277.931/0001-80	SICREDI - FIC FI RF LP TAXA SELIC	0,76%	0,78%	0,91%	0,74%	1,05%	1,01%							5,37%
	CDI	0,73%	0,76%	0,93%	0,83%	1,03%	1,02%							5,42%

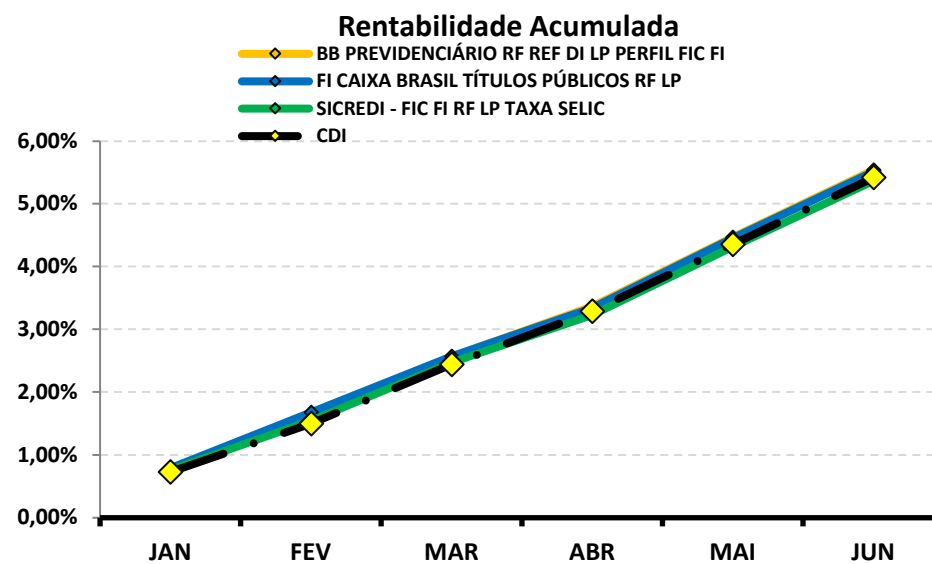
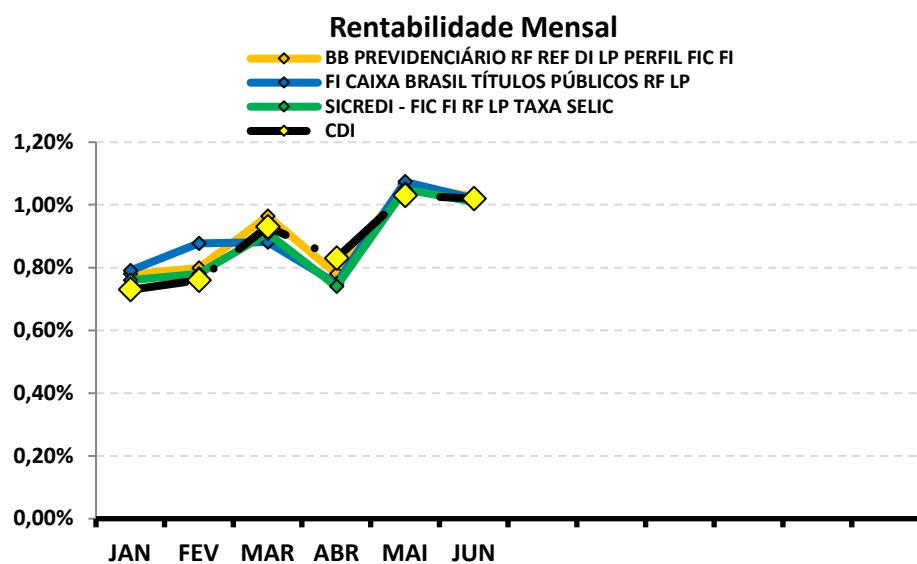

RENTABILIDADE DOS INVESTIMENTOS - 2022 - Fundos atrelados ao IRF - M

CNPJ	Fundos de Investimento	JAN	FEV	MAR	ABR	MAI	JUN							ACUMULADO
07.111.384/0001-69	BB PREVIDENCIÁRIO RF IRF - M TP FI	-0,13%	0,57%	0,84%	-0,10%	0,58%	0,34%							2,11%
13.081.159/0001-20	SICREDI - FI INSTITUCIONAL RF REF IRF - M LP	-0,20%	0,75%	1,04%	-0,12%	0,64%	0,32%							2,45%
	IRF - M	-0,08%	0,58%	0,84%	-0,12%	0,58%	0,37%							2,19%

Rentabilidade Mensal

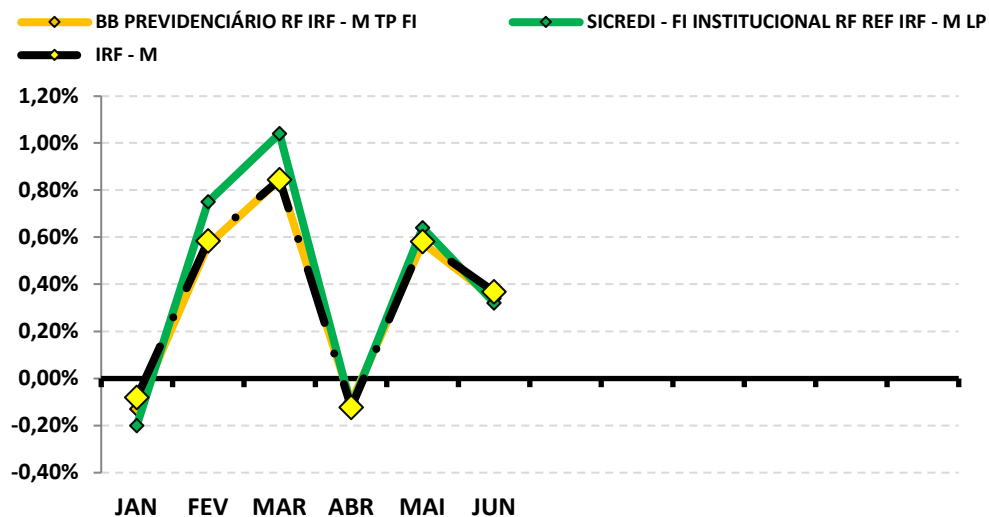

Rentabilidade Acumulada

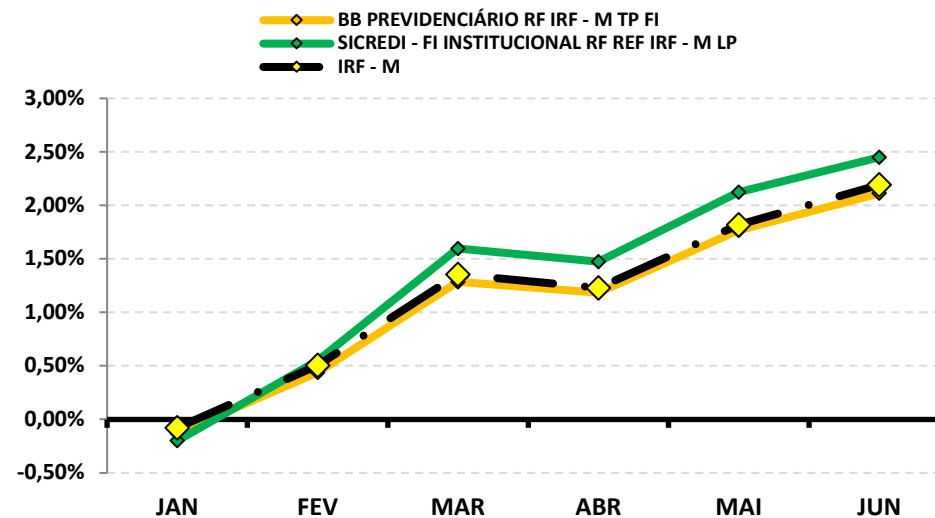

8-RENTABILIDADE DA CARTEIRA DE INVESTIMENTOS

8.1-RENTABILIDADE MENSAL DA CARTEIRA DE INVESTIMENTOS 2022 - PREVI-LIDER

	JAN	FEV	MAR	ABR	MAI	JUN						
RENTABILIDADE MENSAL DA CARTEIRA	0,01%	0,73%	1,99%	0,91%	0,87%	0,26%						
CDI	0,73%	0,76%	0,93%	0,83%	1,03%	1,02%						
IBOVESPA	6,98%	0,89%	6,06%	-10,10%	3,22%	-11,50%						
META ATUARIAL	0,93%	1,40%	2,01%	1,45%	0,86%	1,06%						

A RENTABILIDADE DA CARTEIRA DO PREVI-LIDER NO MÊS DE JUNHO FOI DE:

R\$	130.534,26
------------	-------------------

A META ATUARIAL NO MÊS DE JUNHO FOI DE:

R\$	525.046,53
------------	-------------------

8.2-RENTABILIDADE ACUMULADA DA CARTEIRA DE INVESTIMENTOS 2022 - PREVI-LIDER

	JAN	FEV	MAR	ABR	MAI	JUN						
RENTABILIDADE ACUMULADA DA CARTEIRA	0,01%	0,74%	2,75%	3,68%	4,58%	4,86%						
CDI	0,73%	1,50%	2,44%	3,29%	4,35%	5,42%						
IBOVESPA	6,98%	7,93%	14,47%	2,91%	6,22%	-5,99%						
META ATUARIAL	0,93%	2,35%	4,41%	5,93%	6,85%	7,99%						

RENTABILIDADE ACUMULADA DO PREVI-LIDER: R\$ 2.279.370,61

META ATUARIAL ACUMULADA: R\$ 3.693.913,05

DEFASAGEM PARA O CUMPRIMENTO DA META ATUARIAL R\$ (1.414.542,44)

GRÁFICO DA RENTABILIDADE DA CARTEIRA X META ATUARIAL

RENTABILIDADE DA CARTEIRA (Acumulada) 2022

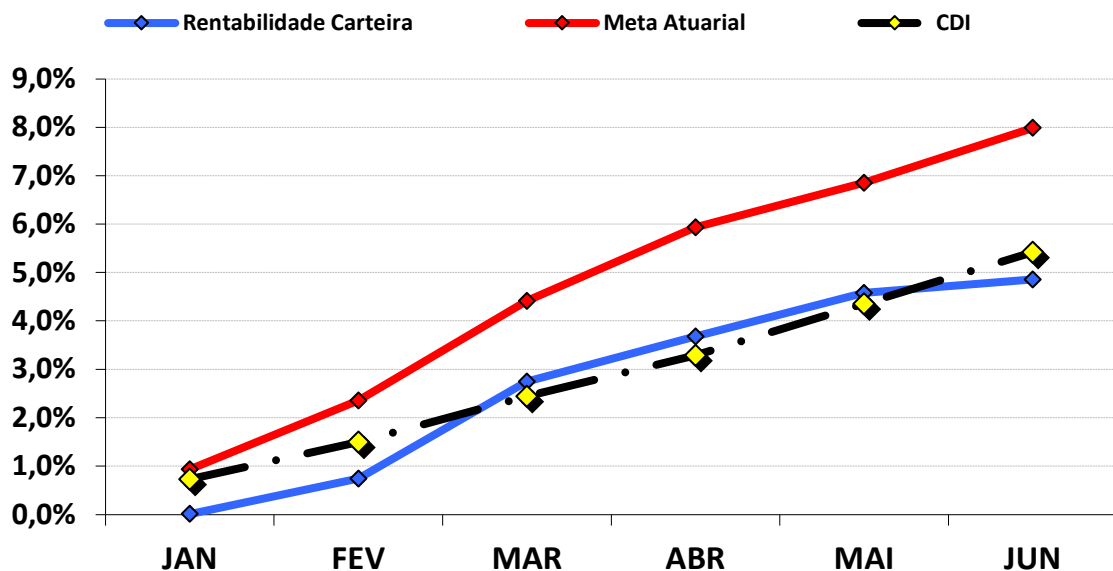

RENTABILIDADE e ÍNDICES ACUMULADOS

	Rentabilidade Carteira	Meta Atuarial	CDI
JAN	0,01%	0,93%	0,73%
FEV	0,74%	2,35%	1,50%
MAR	2,75%	4,41%	2,44%
ABR	3,68%	5,93%	3,29%
MAI	4,58%	6,85%	4,35%
JUN	4,86%	7,99%	5,42%

8.3.-RENTABILIDADE DA CARTEIRA

A Carteira de Investimentos do PREVI-LIDER, apresenta-se com uma rentabilidade acumulada de 4,86% a.a., enquanto o indicador de desempenho do mercado (CDI), obteve um rendimento acumulado de 5,42% a.a., ou seja, uma carteira que alcançou até o momento, uma rentabilidade de 89,62% sobre o índice de referência do mercado.

8.4-META ATUARIAL

Enquanto a rentabilidade acumulada do PREVI-LIDER é de 4,86% a.a., a Meta Atuarial acumulada no mesmo período é de 7,99%, ou seja, até o momento, a carteira alcançou uma rentabilidade de 60,79% sobre a Meta Atuarial.

9-ANÁLISE DE MERCADO

9.1-TAXA SELIC

Na reunião nos dias 14 e 15 de junho de 2022, o COPOM decidiu elevar a Taxa Selic para 13,25% a.a. A decisão foi unânime e o COPOM informou que continuará adotando uma política mais contracionista até que se consolide o processo de desinflação e a ancoragem das expectativas em torno de suas metas, e que, a decisão de aumentar a Taxa Selic implicará na suavização das flutuações do nível de atividade econômica e fomento do pleno emprego.

O COPOM tira como base, a conjuntura macroeconômica nacional e internacional. No mercado interno, o conjunto de indicadores de atividade econômica divulgado, surpreendeu o Comitê com o resultado além do esperado. Os indicadores do mercado de trabalho continua em recuperação e o PIB do 1º Trimestre/2022 apontou atividade acima do esperado, aumentando a expectativa para o ano. O consumo das famílias continua contribuindo para o bom resultado, apesar de no último trimestre, a formação bruta de capital fixo contribuiu negativamente. Quanto ao consumidor, a inflação segue elevada, com alta entre vários setores, principalmente entre o setor de alimentos e combustíveis.

Em relação ao cenário internacional, a pressão inflacionária por recuperação global após a pandemia, foram reforçadas pelo aumento nos preços de commodities e, recentemente, pela onda de COVID-19 na China, o que prolongará a normalização do suprimento de insumos industriais. O COPOM acredita que a reorganização das cadeias de produção globais deverá se intensificar com a busca, cada vez maior, pela regionalização na cadeia de suprimentos. Todos esses acontecimentos, poderá ter consequências no Longo Prazo e se apresentar com pressões inflacionárias mais prolongadas do que o esperado na produção global de bens.

A principal mensagem que traz a nota sobre a reunião é que, o COPOM continuará com o ciclo de aperto monetário mais contracionista, até se consolidar o processo de desinflação. O Comitê enfatiza também que na sua próxima reunião antevê um reajuste de igual ou menor magnitude na Taxa de Juros. Até o final do ano o COPOM projeta a Selic em 13,25% e terminando o ano de 2023 em 10,0%.

A previsão do Boletim Focus, emitido pelo Banco Central no final de dezembro/2021, projetava a taxa de juros finalizando 2022 em 11,50% a.a..

9.2-RENDA FIXA

Os Subíndices IMA Arroçados (IRF - M; IMA - B; IMA - B 5+ e IRF - M 1+) iniciaram o mês de junho com uma pequena desvalorização, enquanto que os índices IMA Conservadores e Moderados iniciaram com rentabilidade positiva. Durante o mês de junho, os Subíndices IMA "andaram de lado" até meados da 2ª semana do mês, onde, começaram a oscilar, fazendo com que alguns índices finalizassem com rentabilidade negativa.

O destaque fica por conta dos Ativos de Longo Prazo (IMA - B; IMA - B 5+ e IRF - M 1+) que fecharam o mês com rentabilidade negativa. Somente os índices IMA - B 5+ e IRF - M 1+ chegaram a rentabilizar -0,67% e -1,07% na 2ª semana do mês, respectivamente, tentando se recuperar e finalizando o mês com retorno de -1,10% e +0,09%, respectivamente.

PERFIL	Conservad.	Moderado			(do menos) Arroçado (para o mais)			
ÍNDICE	IRF - M 1	IDKA 2	IMA - B 5	IMA - GERAL	IRF - M	IMA - B	IRF - M 1+	IMA - B 5+
JUNHO	0,93%	0,47%	0,33%	0,43%	0,37%	-0,36%	0,09%	-1,10%
Acumulado/2022	4,99%	6,85%	6,61%	4,49%	2,19%	4,35%	0,73%	2,03%

Rentabilidade Acumulada (Mês)

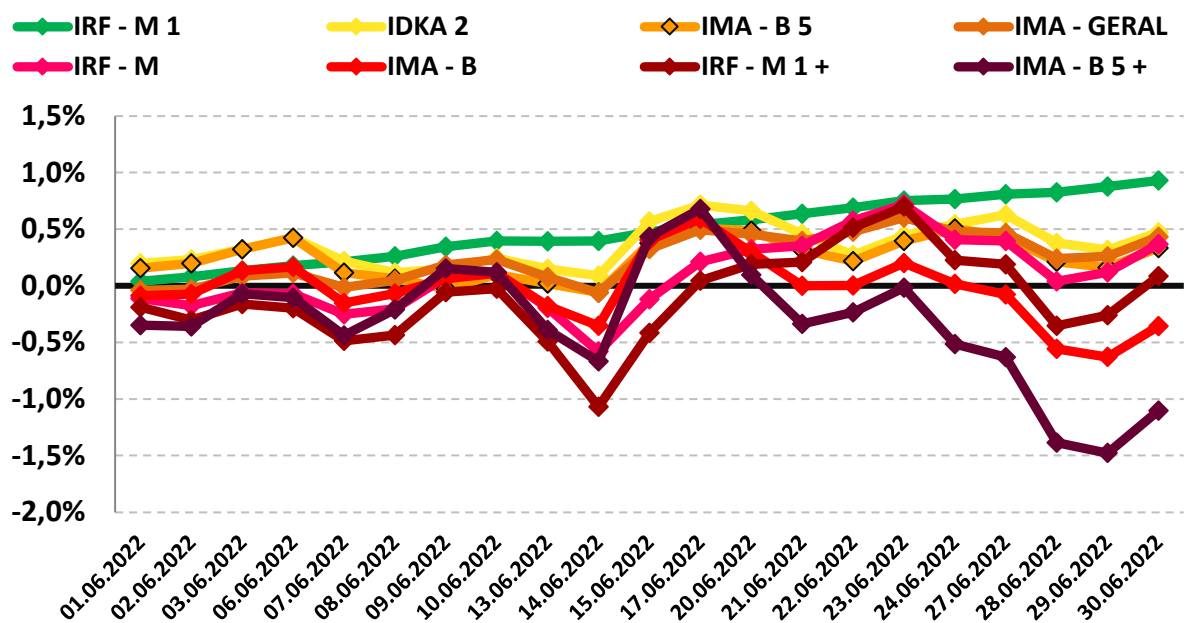

9.3-RENDA VARIÁVEL - AÇÕES BRASILEIRAS

O segmento de Renda Variável iniciou o mês de junho com rentabilidade positiva, porém fechando o mês com rentabilidade negativa, derivada da expressiva desvalorização no mês. Derivado da sua aversão ao risco externo, o Índice Bovespa sofreu com a alta do Dólar, do início do mês até o dia 14/06, onde, após a divulgação do aumento da Taxa de Juros dos Estados Unidos e do Brasil, obteve uma expressiva queda, tentando valorizar no início da última semana, porém fechando negativo no mês.

O índice IBOVESPA, principal indicador de ações negociadas na Bolsa brasileira fechou o mês com variação negativa de -1,08% aos 98.541,95 pontos. O índice acumula uma variação negativa de -5,99% no ano. O índice IBRX-50 que representa as 50 maiores empresas negociadas na Bolsa, finalizou o mês com uma variação negativa de -1,30% aos 16.503,89 pontos. O índice acumula uma variação negativa de -11,67% no ano.

Analisando por setor, os principais responsáveis pela desvalorização do IBOVESPA foram as ações de empresas ligadas ao setor de Siderurgia e Small Caps (Pequenas Empresas) negociadas na B3, com desvalorização de -20,08% e -16,51%, respectivamente.

PERFIL	Conservad.	(do menos) Arrojado (para o mais)		
ÍNDICE	IRF - M 1	IBOVESPA	MAIORES DESEMPENHOS	
			SIDERURGIA	SMALL CAPS
JUNHO	0,93%	-11,50%	-20,08%	-16,51%
Acumulado/2022	4,99%	-5,99%	-22,14%	-19,23%

Rentabilidade Acumulada (Mês)

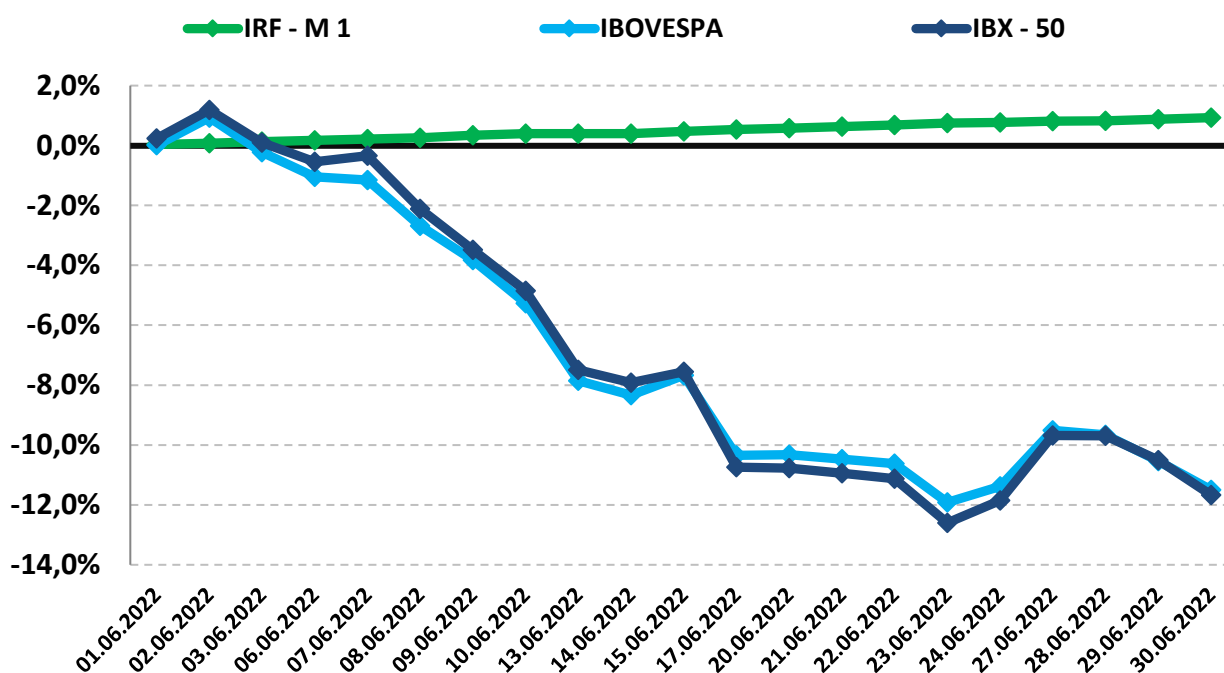

9.4-INVESTIMENTO NO EXTERIOR

O segmento de Investimento no Exterior apresentou forte oscilação no mês, iniciando com desvalorização, se recuperando na 1ª semana, porém, perdendo forças a partir da 2ª semana, apesar de tentar se recuperar o índice S&P 500 fechou o mês com rentabilidade negativa, ao contrário do índice BDR que conseguiu recuperar e fechar o mês positivo no acumulado, apesar da variação do dia ter sido negativa.

O índice BDR, principal indicador de ações negociadas no Brasil de empresas do exterior fechou o mês com variação negativa de -0,46% com cotação de R\$ 11.133,98. O índice acumula uma variação negativa de -27,61% no ano. O índice S&P 500 que representa as 500 maiores empresas negociadas na Bolsa mundialmente, finalizou o mês com uma variação negativa de -0,88% com cotação de R\$ 3.785,38. O índice acumula uma variação negativa de -20,58% no ano.

PERFIL	Conservad.	(do menos) Arrojado (para o mais)	
ÍNDICE	IRF – M 1	BDR	S&P 500
JUNHO	0,93%	0,79%	-8,39%
Acumulado/2022	4,99%	-27,61%	-20,58%

Rentabilidade Acumulada (Mês)

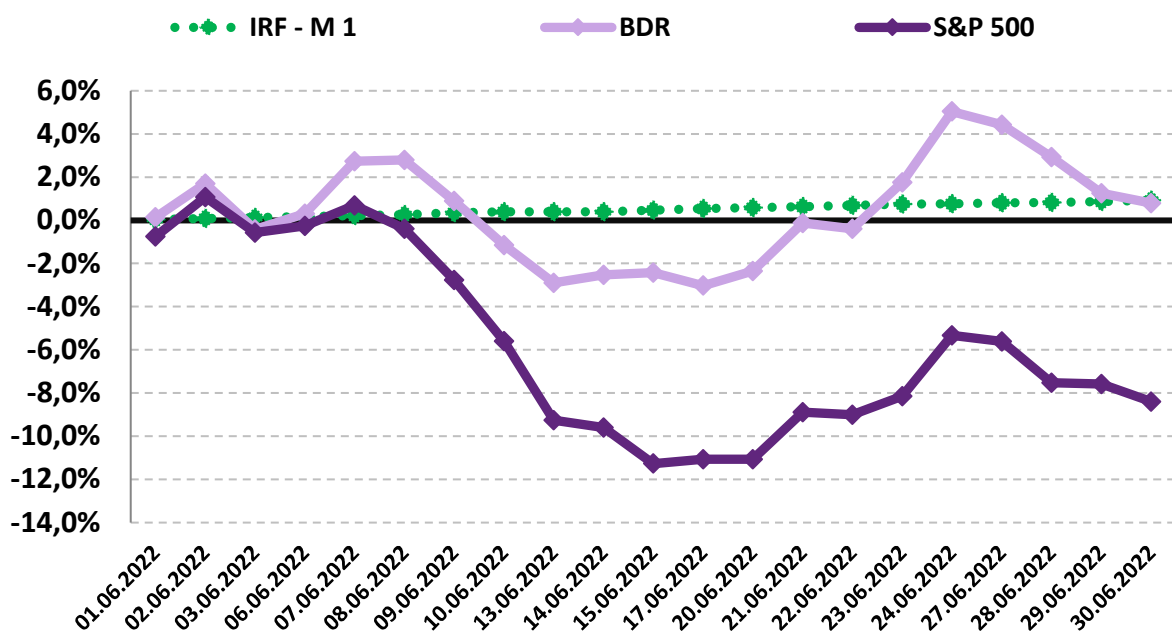

10-ANÁLISE MACROECONÔMICA

10.1-IPCA

O IPCA de junho/2022 (0,67%), apresentou uma elevação em relação ao mês anterior (maio/2022 = 0,47%).

No ano, o IPCA registra alta de 5,49%. Nos últimos doze meses, o IPCA registra acumulação de 11,89%, acima dos últimos 12 meses anterior, que registrou acumulação de 11,73%.

Em junho de 2021, o IPCA havia ficado em 0,53%.

10.1.1-MAIOR ALTA DE PREÇOS

O grupo que apresentou o maior impacto de alta no IPCA, foi o grupo ALIMENTAÇÃO E BEBIDAS cujo índice apresentou inflação de 0,17%, influenciado pela alta dos alimentos para consumo fora e dentro do domicílio.

10.1.2-MENOR ALTA DE PREÇOS

Os grupos que apresentaram o menor impacto no IPCA foram os grupos EDUCAÇÃO e COMUNICAÇÃO, cujos índices apresentaram inflação de 0,01% do IPCA, influenciado pela pouca procura no setor no mês.

10.1.3-ALIMENTAÇÃO E BEBIDAS ¹

No mês de junho, o grupo ALIMENTAÇÃO E BEBIDAS apresentou inflação de 0,17%, uma elevação em relação ao mês anterior (maio/2022 = 0,10%). Os três produtos do grupo, com a maior alta de preços foram o Leite Longa Vida (10,72% a.m. e 41,76% a.a.), o Feijão-carioca (rajado) (9,74% a.m. e 40,97% a.a.) e o Lanche (2,21% a.m. e 5,58% a.a.). Os três produtos do grupo, com a maior queda de preços foram a Cenoura (-23,36% a.m. e 45,67% a.a.), o Açaí (emulsão) (-10,22% a.m. e 29,81% a.a.) e a Cebola (-7,06% a.m. e 48,23% a.a.).

10.1.4-INFLAÇÃO POR REGIÃO

No mês, Salvador - BA foi a capital que apresentou a maior inflação (1,24%), enquanto Belém - PA apresentou o menor resultado com inflação de 0,26%. No mesmo período, o IPCA registra inflação de 0,67%.

Em 2022, Salvador - BA é a capital que apresenta a maior inflação (6,60%), enquanto Porto Alegre - RS apresenta inflação de 3,85%. No mesmo período, o IPCA registra alta de 5,49%.

1 O grupo Alimentação e Bebidas, que representa 25,84% do IPCA, é o maior peso entre os 9 grupos pesquisados pelo IBGE. 1% de alta dos preços deste grupo, tem uma representatividade maior do que o grupo Comunicação, por exemplo, que representa 3,74% do IPCA. Por isso, este grupo merece uma análise especial sobre o aumento de preços.

10.2-CENÁRIO ECONÔMICO EXTERNO E INTERNO

INTERNACIONAL

O mês de junho foi marcado por notícias fortes. Aumentaram as tensões da guerra entre a Rússia e a Ucrânia, além das notícias acerca da economia dos Estados Unidos que tem preocupado o mundo inteiro. Nos EUA, o Federal Reserve (Fed) aumentou a Taxa de Juros em 0,75 p.p., acima do sinalizado anteriormente em suas reuniões. Esse aumento preocupou a economia mundial, pois os motivos para essa elevação drástica sugerem que as pressões inflacionárias e a expectativa de inflação de médio prazo estão se afastando da meta de inflação do país. O Presidente do Fed continuou afirmando que esses aumentos serão excepcionais, e que terão cautela em trazer o retorno do juro ao ponto neutro. A preocupação do mercado internacional é o aumento da Taxa de Juros (além do esperado) acarretar em uma recessão nos EUA, representando uma piora das condições financeiras, reduzindo o consumo e provocando queda das Bolsas de Valores. Na China, o governo conseguiu conter os casos de COVID-19, e gradativamente as cidades estão sendo liberadas dos lockdown. A economia Chinesa reabriu, se concentrando na oferta, com melhorias na indústria e nas exportações, apesar do setor de comércio varejista e de serviços seguir debilitado. Aparentemente o pior ficou para trás, mas as incertezas sobre a pandemia, a transição da política interna, a eficácia dos estímulos e o ambiente geopolítico da China continua preocupando. Na Zona do euro, a inflação segue elevada e pressionada pelos preços de Energia. O índice de preços ao consumidor chegou a uma alta de 8,6%, e o suprimento energético do país se agrava, com a Rússia limitando a entrega de gás natural. Diante dessa situação, o Banco Central Europeu sinalizou que iniciará o ciclo de alta de juros em julho, com outro ajuste no mês de setembro. Na América Latina, a persistência das pressões inflacionárias dificulta o encerramento do ciclo de altas de juros pelos Bancos Centrais. Os apertos monetários das economias desenvolvidas, especialmente dos EUA, com a alta do dólar diante das moedas locais, tem sido um fator relevante para essa movimentação. Os países dessa região têm mostrado resiliência na economia, favorecida pelo consumo reprimido e acompanhado da recuperação do mercado de trabalho.

BRASIL

No 1º semestre desse ano, a economia cresceu em ritmo acelerado, com destaque no setor de consumo, que teve avanço nas vendas no varejo e serviços prestados às famílias, o que contribuiu para o aumento da inflação. Além do crescimento obtido no setor, a liberação do saque Extraordinário do FGTS, juntamente com a liberação de crédito às famílias, irá favorecer o PIB a obter resultados melhores do que o PIB do 1º Trim/2022. O mercado de trabalho também mostrou recuperação no semestre, o ritmo de contratações formais nos primeiros 5 meses do ano foi forte. Tirando os efeitos sazonais, houve cerca de 1 Milhão de trabalho formais registrados. Além disso, o rendimento médio real cresceu em 6,1% da massa salarial desde o início do ano até o mês de maio. Na política, foi aprovado a lei que limita a cobrança de ICMS sobre os combustíveis, energia, transporte coletivo e telecomunicações, mas, por outro lado, gerando incertezas quanto ao teto de gastos do Governo, já que essa medida irá reduzir a receita. Nos investimentos, os índices tiveram um mês sofrido, com forte desvalorização dos índices de Renda Variável. A alta do Dólar em relação ao real é consequência do aumento da Taxa de Juros dos Estados Unidos.

11-PROJEÇÃO DA META ATUARIAL E RENTABILIDADE DA CARTEIRA

Conforme o último Boletim FOCUS, emitido pelo Banco Central em 29/04/2022, a inflação projetada para o final do ano deverá ficar em 7,89% e a Meta Atuarial aproximadamente em

Se não tivermos grandes oscilações no mercado e a distribuição permanecer nos mesmos índices, conforme demonstra a página 16, a carteira deverá rentabilizar entre 8,86% a 10,91% no final do ano, podendo encontrar dificuldades para alcançar a Meta Atuarial.

Projeção da Carteira

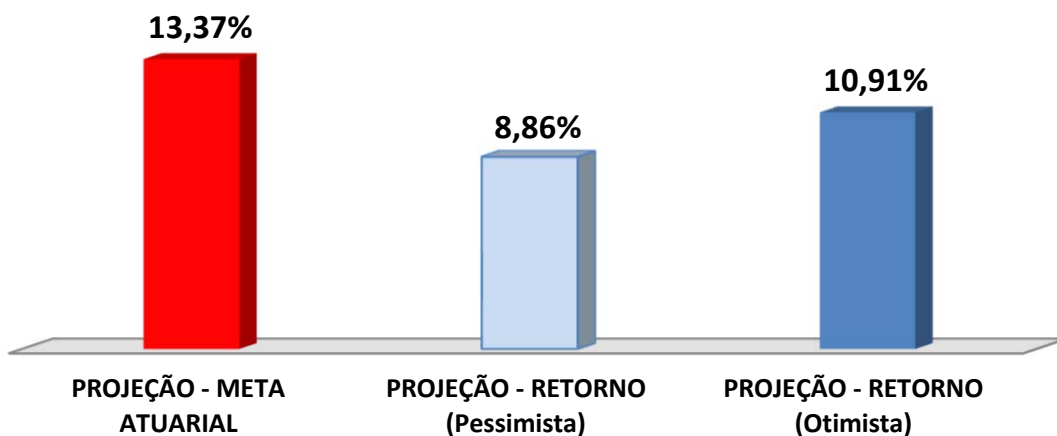

As recomendações e as análises efetuadas seguem as disposições estabelecidas na **Resolução CMN 4.963/2021**, tendo presente as condições de segurança, rentabilidade, solvência, liquidez, motivação, adequação as obrigações previdenciárias e transparência.

É o Parecer.



Igor França Garcia
Atuário MIBA/RJ 1.659

Certificação de Especialista em Investimento - CEA
Consultor de Investimentos credenciado pela CVM