REGIME PRÓPRIO DE PREVIDÊNCIA SOCIAL DO MUNICÍPIO DE
COLÍDER - MT / PREVI-LIDER

RELATÓRIO MENSAL
DE
INVESTIMENTOS

DEZEMBRO
2022

12 de janeiro de 2023

ÍNDICE

1 – INTRODUÇÃO	2
2 – MOVIMENTAÇÃO DA CARTEIRA e POLÍTICA DE INVESTIMENTOS	4
2.1 - Movimentação Financeira da Carteira	4
2.2 - PAI - Limite de Segmento	5
2.3 - PAI - Limite de Benchmark	6
3 – ENQUADRAMENTO: RESOLUÇÃO CMN 4.963/2021	7
3.1 - Enquadramento sobre Segmentos e Fundos de Investimento	7
3.1.1 - Disponibilidade Financeira e Total por Segmento	8
3.2 - Enquadramento sobre Patrimônio Líquido dos Fundos de Investimento	9
3.3 - Enquadramento dos Fundos de Investimento que recebem cotas	10
3.4 - Movimentação das Cotas Aplicadas nos Fundos de Investimento	11
3.5 - Enquadramento sobre os recursos de terceiros dos Gestores	12
4 – SEPARAÇÃO DOS RECURSOS - PROVISÃO DE CAIXA	13
4.1 - Planejamento Financeiro	14
5 – DISTRIBUIÇÃO ESTATÍSTICA DA CARTEIRA	15
5.1 - Distribuição por Segmento (Renda Fixa e Renda Variável)	15
5.2 - Distribuição por índice (Benchmark)	16
5.3 - Distribuição por Instituição Financeira	17
5.4 - Distribuição dos Recursos Disponíveis e Imobilizado	18
5.4.1 - Distribuição da Disponibilidade dos Recursos nos próximos 25 anos	19
6 – RESUMO DO REGULAMENTO DOS INVESTIMENTO	21
7 – RENTABILIDADE DOS INVESTIMENTOS	27
8 – RENTABILIDADE DA CARTEIRA DE INVESTIMENTO	38
8.1 - Rentabilidade Mensal da Carteira de Investimentos	38
8.2 - Rentabilidade Acumulada da Carteira de Investimentos	39
8.3 - Rentabilidade da Carteira de Investimentos	41
8.4 - Meta Atuarial	41
9 – ANÁLISE DO MERCADO	42
10 – ANÁLISE MACROECONÔMICA	46
11 – PROJEÇÃO DA META ATUARIAL E RENTABILIDADE DA CARTEIRA	49

1 - INTRODUÇÃO

Atendendo a necessidade do Instituto Previdenciário quanto a Política anual de Investimentos e a Meta Atuarial, enviamos o parecer econômico referente ao mês de DEZEMBRO, sobre o desempenho mensal das rentabilidades das atuais aplicações financeiras do PREVI-LIDER.

Este Relatório contém uma análise do enquadramento de suas aplicações frente à Resolução CMN 4.963/2021, um resumo do Regulamento dos fundos de investimento, uma análise sobre o comportamento mensal das rentabilidades ao longo do ano, uma análise do retorno da carteira de investimento quanto a Meta Atuarial e uma projeção sobre o cumprimento da Meta.

Este relatório vem atender o **Inciso II, do Art. 3º da Portaria MPS 519/2011**, que exige a elaboração de **Relatórios Mensais**, para acompanhamento do desempenho das aplicações financeiras.

Art. 3. II – Exigir da entidade credenciada, mediante contrato, no mínimo mensalmente, relatório detalhado contendo informações sobre a rentabilidade e risco das aplicações.

2.1-MOVIMENTAÇÃO DA CARTEIRA DE INVESTIMENTOS 2022 - PREVI-LIDER

Nº	MESES	SALDO INICIAL	APORTES (Aplicação)	RESGATES	VARIÇÃO PU - TÍTULOS PÚBLICOS	RENTABILIDADE			SALDO FINAL
						Positiva (a)	Negativa (b)	Consolidado c = (a) - (b)	
1	JANEIRO	47.118.686,09	700.793,26	(1.346.201,26)	-	72.464,52	(110.795,08)	(38.330,56)	46.434.947,54
2	FEVEREIRO	46.434.947,54	1.485.000,00	(757.076,07)	-	363.038,76	(24.930,50)	338.108,26	47.500.979,73
3	MARÇO	47.500.979,73	85.000,00	(685.000,00)	-	944.955,64	-	944.955,64	47.845.935,36
4	ABRIL	47.845.935,36	1.370.717,88	(700.000,00)	-	440.861,50	(7.540,56)	433.320,94	48.949.974,18
5	MAIO	48.949.974,18	800.033,36	(860.000,00)	-	426.190,08	-	426.190,08	49.316.197,62
6	JUNHO	49.316.197,62	-	(690.000,00)	-	185.796,24	(55.261,98)	130.534,26	48.756.731,87
7	JULHO	48.756.731,87	787.904,83	(650.000,00)	-	249.734,39	(141.650,86)	108.083,52	49.002.720,23
8	AGOSTO	49.002.720,23	5.578.187,61	(4.757.386,64)	-	496.095,74	(64.253,83)	431.841,91	50.255.363,11
9	SETEMBRO	50.255.363,11	23.466,51	(730.000,00)	-	520.365,96	-	520.365,96	50.069.195,58
10	OUTUBRO	50.069.195,58	760.000,00	(760.000,00)	-	656.932,40	-	656.932,40	50.726.127,99
11	NOVEMBRO	50.726.127,99	713.440,02	(631.252,66)	-	131.728,62	(241.517,00)	(109.788,38)	50.698.526,96
12	DEZEMBRO	50.698.526,96	865.000,00	(95.474,57)	-	433.221,99	(37.985,36)	395.236,64	51.863.289,03
13	ANO	47.118.686,09	13.169.543,47	(12.662.391,20)	-	4.921.385,84	(683.935,17)	4.237.450,67	51.863.289,03

*OS VALORES ACIMA NÃO CONSIDERAM DISPONIBILIDADE FINANCEIRA (CONTA CORRENTE).

2.2-POLÍTICA DE INVESTIMENTOS 2022 - LIMITE DE SEGMENTO - PREVI-LIDER

Nº	Segmentos da Resolução CMN 4.963/2021	Dispositivo Legal Resolução CMN 4.963/2021	Limites do PAI			Carteira de Investimentos		ORIENTAÇÃO EM CASO DE DESENQUADRAMENTO DA CARTEIRA JUNTO A POLÍTICA DE INVESTIMENTO
			Mínimo	Estratégia Alvo	Máximo	Atualmente (%)	Atualmente (R\$)	
RENDA FIXA								
1	Títulos Públicos Federal	Art. 7, I, a (100%)	0,0%	0,0%	100,0%	0,0%	-	-
2	F.I. 100% T.P.F. e/ou Operações Compromissadas	Art. 7, I, b (100%)	0,0%	53,1%	100,0%	54,7%	28.417.879,38	-
3	F.I. Índice de Renda Fixa 100% T.P.F. e/ou Operações Compromissadas	Art. 7, I, c (100%)	0,0%	0,0%	100,0%	0,0%	-	-
4	F.I. de Renda Fixa	Art. 7, II (5%)	0,0%	0,0%	5,0%	0,0%	-	-
5	F.I. de Índice de Renda Fixa	Art. 7, III, a (60%)	0,0%	34,2%	60,0%	45,1%	23.445.409,65	-
6	Ativos Financeiros de Renda Fixa de I.F.	Art. 7, III, b (0%)	0,0%	11,7%	60,0%	0,0%	-	-
7	FIDC - Classe Sênior	Art. 7, IV (20%)	0,0%	0,0%	20,0%	0,0%	-	-
8	F.I. Renda Fixa de "Crédito Privado"	Art. 7, V, a (5%)	0,0%	0,0%	0,0%	0,0%	-	-
9	F.I. em 85% de Debêntures	Art. 7, V, b (5%)	0,0%	0,0%	0,0%	0,0%	-	-
10	F.I. em 85% de Debêntures	Art. 7, V, c (5%)	0,0%	0,0%	0,0%	0,0%	-	-
11	TOTAL - RENDA FIXA					99,8%	51.863.289,03	
RENDA VARIÁVEL								
12	F.I. Ações	Art. 8, I (30%)	0,0%	0,0%	30,0%	0,0%	-	-
13	F.I. Ações em Índices de Renda Variável	Art. 8, II (30%)	0,0%	0,0%	30,0%	0,0%	-	-
14	TOTAL - RENDA VARIÁVEL					0,0%	-	
INVESTIMENTOS ESTRUTURADOS								
15	F.I. e F.I.C FI Multimercados	Art. 10, I (10%)	0,0%	0,0%	10,0%	0,0%	-	-
16	F.I. em Participações	Art. 10, II (5%)	0,0%	0,0%	0,0%	0,0%	-	-
17	F.I. Ações - Mercado de Acesso	Art. 10, III (5%)	0,0%	0,0%	0,0%	0,0%	-	-
18	TOTAL - INVESTIMENTOS ESTRUTURADOS					0,0%	-	
FUNDOS IMOBILIÁRIOS								
19	F.I. Imobiliário	Art. 11 (5%)	0,0%	0,0%	0,0%	0,0%	-	-
20	TOTAL - FUNDOS IMOBILIÁRIOS					0,0%	-	
INVESTIMENTOS NO EXTERIOR								
21	FIC e FIC FI - Renda Fixa - Dívida Externa	Art. 9º, I (10%)	0,0%	0,0%	10,0%	0,0%	-	-
22	FIC - Aberto - Investimento no Exterior	Art. 9º, II (10%)	0,0%	0,0%	10,0%	0,0%	-	-
23	Fundos de Ações - BDR Nível I	Art. 9º, III (10%)	0,0%	1,0%	10,0%	0,0%	-	-
24	TOTAL - INVESTIMENTO NO EXTERIOR					0,0%	-	
EMPRÉSTIMO CONSIGNADO								
25	Empréstimo Consignado	Art. 12 (5%)	0,0%	0,0%	5,0%	0,0%	-	-
26	TOTAL - EMPRÉSTIMO CONSIGNADO					0,0%	-	
27	DESENQUADRADO	-		100,0%		0,0%	-	-
28	DISPONIBILIDADE FINANCEIRA	-				0,2%	89.447,49	
29	PATRIMÔNIO TOTAL					100,0%	51.952.736,52	5

2.3-POLÍTICA DE INVESTIMENTOS 2022 - LIMITE DE BENCHMARK - PREVI-LIDER

Nº	ÍNDICES DE BENCHMARK	Limites do PAI		Carteira de Investimentos		ORIENTAÇÃO EM CASO DE DESENQUADRAMENTO DA CARTEIRA JUNTO A POLÍTICA DE INVESTIMENTO
		Mínimo	Máximo	Atualmente (%)	Atualmente (R\$)	
RENDA FIXA						
1	DI	0,0%	80,0%	10,4%	5.394.625,36	-
2	IRF - M 1	0,0%	50,0%	16,2%	8.427.189,11	-
3	IRF - M	0,0%	40,0%	13,5%	6.994.811,64	-
4	IRF - M 1+	0,0%	5,0%	0,0%	-	-
5	IMA - B 5	0,0%	60,0%	7,2%	3.732.502,90	-
6	IMA - B	0,0%	40,0%	28,7%	14.931.874,41	-
7	IMA - B 5+	0,0%	5,0%	0,0%	-	-
8	IMA - GERAL e IMA - GERAL ex-C	0,0%	10,0%	0,0%	-	-
9	IDKA 2, IDKA 3	0,0%	50,0%	13,6%	7.087.418,26	-
10	IPCA	0,0%	10,2%	2,4%	1.250.597,83	-
11	IPCA + TAXA DE JUROS	0,0%	30,0%	7,8%	4.044.269,52	-
RENDA VARIÁVEL E INVESTIMENTOS NO EXTERIOR						
13	ÍNDICES DE RENDA VARIÁVEL	0,0%	30,0%	0,0%	-	-
14	ÍNDICES DE INVESTIMENTO NO EXTERIOR	0,0%	10,0%	0,0%	-	-
15	DISPONIBILIDADE FINANCEIRA	0,0%	0,0%	0,2%	89.447,49	-

Os demais índices (Benchmark) não listados acima, e que por ventura o RPPS venha aplicar, não possuem limitação de aplicação conforme PAI em vigor.

3.1-ENQUADRAMENTO SOBRE SEGMENTOS E FUNDOS DE INVESTIMENTOS

RENDA FIXA

Nº	CNPJ	Fundo de Investimento	Valor Aplicado	(%) Recursos do RPPS sobre o FUNDO	Fundo Enquadrado?	Dispositivo da Resolução CMN 4.963/2021	(%) Recursos do RPPS sobre o SEGMENTO	Enquadrado?
1	11.484.558/0001-06	BRDESCO FI RF IRF - M 1 TÍTULOS PÚBLICOS	196.337,90	0,38%	SIM	F.I. 100% T.P.F. e/ou Operações Compromissadas, Art. 7, I, b (100%)	54,7%	SIM
2	18.598.288/0001-03	FI CAIXA BRASIL 2024 I TP RF	1.509.188,20	2,90%	SIM			
3	23.215.097/0001-55	FIC FI CAIXA BRASIL GESTÃO ESTRATÉGICA RF	1.172.734,28	2,26%	SIM			
4	11.060.913/0001-10	FI CAIXA BRASIL IMA - B 5 TP RF LP	3.732.502,90	7,18%	SIM			
5	14.386.926/0001-71	FI CAIXA BRASIL IDKA IPCA 2 A TP RF LP	7.052.289,94	13,57%	SIM			
6	10.740.670/0001-06	FI CAIXA BRASIL IRF - M 1 TP RF	7.742.388,83	14,90%	SIM			
7	05.164.356/0001-84	FI CAIXA BRASIL TÍTULOS PÚBLICOS RF LP	1.924.454,20	3,70%	SIM			
8	46.134.096/0001-81	BB PREVIDENCIÁRIO RF TP VÉRTICE 2027 FI	1.182.946,04	2,28%	SIM			
9	44.345.590/0001-60	BB PREV RF TÍTULOS PÚBLICOS XXI FI	1.237.444,03	2,38%	SIM			
10	07.442.078/0001-05	BB PREVIDENCIÁRIO RF IMA - B TP FI	597.341,15	1,15%	SIM			
11	07.111.384/0001-69	BB PREVIDENCIÁRIO RF IRF - M TP FI	67.532,57	0,13%	SIM			
12	35.292.588/0001-89	BB PREV RF ALOCAÇÃO ATIVA RETORNO TOTAL FIC FI	77.863,55	0,15%	SIM			
13	15.486.093/0001-83	BB PREVIDENCIÁRIO RF TP IPCA	1.623.879,45	3,13%	SIM			
14	13.322.205/0001-35	BB PREVIDENCIÁRIO RF IDKA 2 TP FI	35.128,33	0,07%	SIM			
15	11.328.882/0001-35	BB PREVIDENCIÁRIO RF IRF - M 1 TP FIC FI	265.848,02	0,51%	SIM			
16	11.087.118/0001-15	SICREDI - FIC FI INSTITUCIONAL RF REF IMA - B LP	9.498.089,98	18,28%	SIM	F.I. de Renda Fixa, Art. 7, III, a (60%)	45,1%	SIM
17	13.081.159/0001-20	SICREDI - FI INSTITUCIONAL RF REF IRF - M LP	6.927.279,08	13,33%	SIM			
18	19.196.599/0001-09	SICREDI - FI INSTITUCIONAL RF REF IRF - M 1	222.614,36	0,43%	SIM			
19	07.277.931/0001-80	SICREDI - FIC FI RF LP TAXA SELIC	2.490.838,92	4,79%	SIM			
20	07.861.554/0001-22	BB PREVIDENCIÁRIO RF IMA - B FI	3.327.255,08	6,40%	SIM			
21	13.077.418/0001-49	BB PREVIDENCIÁRIO RF REF DI LP PERFIL FIC FI	924.853,23	1,78%	SIM			
22	13.077.415/0001-05	BB PREVIDENCIÁRIO FLUXO RF SIMPLES FIC FI	54.479,01	0,10%	SIM			
(1) TOTAL DA CARTEIRA DE INVESTIMENTOS - RENDA FIXA			51.863.289,03	99,83%				

* PL - Patrimônio Líquido.

Referência: DEZEMBRO

3.1.1-DISPONIBILIDADE FINANCEIRA E TOTAL POR SEGMENTO

Nº	DISPONIBILIDADE FINANCEIRA (Conta Corrente)		
23	BB Gestão de Recursos DTVM S.A.	60.366,88	0,12%
24	Caixa Econômica Federal	10.168,86	0,02%
25	Banco Bradesco S.A.	18.729,33	0,04%
26	Banco Cooperativo Sicredi S.A.	182,42	0,0004%
(2) TOTAL DISPONIBILIDADE FINANCEIRA (Conta Corrente)		89.447,49	0,17%

TOTAL DA CARTEIRA DE INVESTIMENTOS DO RPPS		
(1) TOTAL DA CARTEIRA DE INVESTIMENTOS - RENDA FIXA	51.863.289,03	99,83%
(2) TOTAL DISPONIBILIDADE FINANCEIRA (Conta Corrente)	89.447,49	0,17%
PATRIMÔNIO LÍQUIDO TOTAL (1 + 2)	51.952.736,52	100,00%

* PL - Patrimônio Líquido.

Referência: DEZEMBRO

3.2-ENQUADRAMENTO SOBRE O PATRIMÔNIO LÍQUIDO DOS FUNDOS

Dispositivo da Resolução CMN 4.963/2021	Nº	CNPJ	Fundo de Investimento	Valor Aplicado	Patrimônio Líquido do Fundo de Investimento	(%) Recursos do RPPS sobre o PL* do FUNDO	Enquadrado?
Art. 19 - As aplicações deverão representar até 15% do patrimônio líquido do fundo.	1	13.077.415/0001-05	BB PREVIDENCIÁRIO FLUXO RF SIMPLES FIC FI	54.479,01	3.841.990.026,28	0,001%	SIM
	2	13.077.418/0001-49	BB PREVIDENCIÁRIO RF REF DI LP PERFIL FIC FI	924.853,23	12.858.761.791,29	0,007%	SIM
	3	11.328.882/0001-35	BB PREVIDENCIÁRIO RF IRF - M 1 TP FIC FI	265.848,02	6.516.931.621,39	0,004%	SIM
	4	13.322.205/0001-35	BB PREVIDENCIÁRIO RF IDKA 2 TP FI	35.128,33	7.489.389.892,90	0,000%	SIM
	5	15.486.093/0001-83	BB PREVIDENCIÁRIO RF TP IPCA	1.623.879,45	3.745.902.538,43	0,043%	SIM
	6	35.292.588/0001-89	BB PREV RF ALOCAÇÃO ATIVA RETORNO TOTAL FIC FI	77.863,55	6.757.838.619,84	0,001%	SIM
	7	07.111.384/0001-69	BB PREVIDENCIÁRIO RF IRF - M TP FI	67.532,57	4.012.099.701,11	0,002%	SIM
	8	07.442.078/0001-05	BB PREVIDENCIÁRIO RF IMA - B TP FI	597.341,15	6.078.064.149,48	0,010%	SIM
	9	07.861.554/0001-22	BB PREVIDENCIÁRIO RF IMA - B FI	3.327.255,08	640.688.864,31	0,519%	SIM
	10	44.345.590/0001-60	BB PREV RF TÍTULOS PÚBLICOS XXI FI	1.237.444,03	2.756.777.028,75	0,045%	SIM
	11	46.134.096/0001-81	BB PREVIDENCIÁRIO RF TP VÉRTICE 2027 FI	1.182.946,04	486.374.222,31	0,243%	SIM
	12	05.164.356/0001-84	FI CAIXA BRASIL TÍTULOS PÚBLICOS RF LP	1.924.454,20	16.549.368.546,86	0,012%	SIM
	13	10.740.670/0001-06	FI CAIXA BRASIL IRF - M 1 TP RF	7.742.388,83	6.557.713.378,25	0,118%	SIM
	14	14.386.926/0001-71	FI CAIXA BRASIL IDKA IPCA 2 A TP RF LP	7.052.289,94	6.893.208.496,34	0,102%	SIM
	15	11.060.913/0001-10	FI CAIXA BRASIL IMA - B 5 TP RF LP	3.732.502,90	7.960.289.495,76	0,047%	SIM
	16	23.215.097/0001-55	FIC FI CAIXA BRASIL GESTÃO ESTRATÉGICA RF	1.172.734,28	5.292.657.963,96	0,022%	SIM
	17	18.598.288/0001-03	FI CAIXA BRASIL 2024 I TP RF	1.509.188,20	474.505.817,58	0,318%	SIM
	18	11.484.558/0001-06	BRDESCO FI RF IRF - M 1 TÍTULOS PÚBLICOS	196.337,90	554.964.817,38	0,035%	SIM
	19	07.277.931/0001-80	SICREDI - FIC FI RF LP TAXA SELIC	2.490.838,92	1.013.450.280,49	0,246%	SIM
	20	19.196.599/0001-09	SICREDI - FI INSTITUCIONAL RF REF IRF - M 1	222.614,36	427.440.479,04	0,052%	SIM
	21	13.081.159/0001-20	SICREDI - FI INSTITUCIONAL RF REF IRF - M LP	6.927.279,08	321.052.005,64	2,158%	SIM
	22	11.087.118/0001-15	SICREDI - FIC FI INSTITUCIONAL RF REF IMA - B LP	9.498.089,98	431.105.813,60	2,203%	SIM
TOTAL DA CARTEIRA DE INVESTIMENTO				51.863.289,03			
TOTAL DISPONIBILIDADE FINANCEIRA (Conta Corrente)				89.447,49			
PATRIMÔNIO LÍQUIDO				51.952.736,52			

* PL - Patrimônio Líquido.

Referência: DEZEMBRO

3.3-ENQUADRAMENTO DOS FUNDOS DE INVESTIMENTOS QUE RECEBEM COTAS DE FI

FIC - Fundo de Investimento em Cotas	Distribuição das cotas do FIC	Valor Aplicado no Fundo (R\$)	(%) Recursos do RPPS sobre o FUNDO	Patrimônio Líquido do FI	(%) Recursos do RPPS sobre o PL* do FUNDO	ENQUADRADO?	Dispositivo da Resolução CMN 4.963/2021	(%) Recursos do RPPS sobre o SEGMENTO
FI - Fundo de Investimento								
FIC FI CAIXA BRASIL GESTÃO ESTRATÉGICA RF	100,00%	1.172.734,28	2,26%	5.292.657.963,96	0,022%	SIM		
FI CAIXA MASTER SOBERANO RF ATIVA LP	100,01%	1.172.821,70	2,26%	5.293.114.967,46	0,022157%	SIM		
BB PREV RF ALOCAÇÃO ATIVA RETORNO TOTAL FIC FI	100,00%	77.863,55	0,15%	6.757.838.619,84	0,001%	SIM	F.I. 100% T.P.F. e/ou Operações Compromissadas, Art. 7, I, b (100%)	SIM
BB RF REFERENCIADO DI TITULOS PUBLICOS FI LP	65,91%	51.315,97	0,10%	28.862.497.207,79	0,000178%	SIM		
BB PREVIDENCIÁRIO RF IMA-B TP FI	19,51%	15.187,28	0,03%	6.078.064.149,48	0,000250%	SIM		
BB PREVIDENCIÁRIO RF IRF-M TÍTULOS PÚBLICOS FI	14,57%	11.343,16	0,02%	4.012.099.701,11	0,000283%	SIM		
BB PREVIDENCIÁRIO RF IRF - M 1 TP FIC FI	100,00%	265.848,02	0,51%	6.516.931.621,39	0,004%	SIM		
BB IRF-M 1 FI DE RF	100,00%	265.853,66	0,51%	6.516.989.553,23	0,004079%	SIM		
SICREDI - FIC FI INSTITUCIONAL RF REF IMA - B LP	100,00%	9.498.089,98	18,28%	431.105.813,60	2,203%	SIM		
FI RF REFERENCIADO IMA-B ALOCAÇÃO LP	100,00%	9.497.995,00	18,28%	531.287.547,62	1,787732%	SIM		
SICREDI - FIC FI RF LP TAXA SELIC	100,00%	2.490.838,92	4,79%	1.013.450.280,49	0,246%	SIM	F.I. de Renda Fixa, Art. 7, III, a (60%)	SIM
FI RF TP ALOCAÇÃO LP	100,00%	2.490.838,92	4,79%	1.350.120.845,18	0,184490%	SIM		
BB PREVIDENCIÁRIO RF REF DI LP PERFIL FIC FI	100,00%	924.853,23	1,78%	12.858.761.791,29	0,007%	SIM		
BB TOP DI RF REFERENCIADO DI LP FI	100,00%	924.869,82	1,78%	26.595.770.076,33	0,003478%	SIM		
BB PREVIDENCIÁRIO FLUXO RF SIMPLES FIC FI	100,00%	54.479,01	0,10%	3.841.990.026,28	0,001%	SIM		
BB TOP RF SIMPLES FI	100,01%	54.482,64	0,10%	86.055.855.467,04	0,000063%	SIM		

3.4-MOVIMENTAÇÃO DAS COTAS APLICADAS NOS FUNDOS DE INVESTIMENTO

Nº	Agência	Conta	Fundo de Investimento	CNPJ	Valor da Cota		Quantidade de Cotas			
					Inicial *	Final **	Inicial *	Aplicação	Resgate	Final **
1			FI CAIXA BRASIL 2024 I TP RF	18.598.288/0001-03	R\$ 1,7524210	R\$ 1,7755155	850000,000000	0,0000000	0,0000000	850000,000000
2	3456	006/00000001-6	FI CAIXA BRASIL IDKA IPCA 2 A TP RF LP	14.386.926/0001-71	R\$ 2,7023940	R\$ 2,7357400	2577836,320761	0,0000000	0,0000000	2577836,320761
3	3456	006/00000001-6	FIC FI CAIXA BRASIL GESTÃO ESTRATÉGICA RF	23.215.097/0001-55	R\$ 1,6557080	R\$ 1,6745710	700319,239373	0,0000000	0,0000000	700319,239373
4	3456	006/00000001-6	FI CAIXA BRASIL IRF - M 1 TP RF	10.740.670/0001-06	R\$ 2,9643820	R\$ 2,9986080	2581994,319310	0,0000000	0,0000000	2581994,319310
5	3456	006/00000001-6	FI CAIXA BRASIL TÍTULOS PÚBLICOS RF LP	05.164.356/0001-84	R\$ 4,6993570	R\$ 4,7507780	405081,903140	0,0000000	0,0000000	405081,903140
6	3456	006/00000001-6	FI CAIXA BRASIL IMA - B 5 TP RF LP	11.060.913/0001-10	R\$ 3,6599770	R\$ 3,6937240	1010498,593646	0,0000000	0,0000000	1010498,593646
7	1779-5	1343-9	BB PREVIDENCIÁRIO RF IMA - B FI	07.861.554/0001-22	R\$ 6,0767406	R\$ 6,0623487	548839,278093	0,0000000	0,0000000	548839,278093
8	1779-5	1343-9	BB PREVIDENCIÁRIO RF IRF - M TP FI	07.111.384/0001-69	R\$ 6,4310052	R\$ 6,5231819	10352,703489	0,0000000	0,0000000	10352,703489
9	1779-5	1343-9	BB PREVIDENCIÁRIO RF IMA - B TP FI	07.442.078/0001-05	R\$ 6,8498017	R\$ 6,8348623	87396,222952	0,0000000	0,0000000	87396,222952
10	1779-5	1343-9	BB PREVIDENCIÁRIO RF IRF - M 1 TP FIC FI	11.328.882/0001-35	R\$ 3,0894650	R\$ 3,1252129	10760,607463	0,0000000	0,0000000	10760,607463
11	1779-5	1343-9	BB PREVIDENCIÁRIO RF IDKA 2 TP FI	13.322.205/0001-35	R\$ 3,2678044	R\$ 3,3076264	10620,403627	0,0000000	0,0000000	10620,403627
12	1779-5	1343-9	BB PREVIDENCIÁRIO RF REF DI LP PERFIL FIC FI	13.077.418/0001-49	R\$ 2,6812247	R\$ 2,7113190	29269,039378	311839,1886510	0,0000000	341108,228029
13	1779-5	1343-9	BB PREV RF ALOCAÇÃO ATIVA RETORNO TOTAL FIC FI	35.292.588/0001-89	R\$ 1,1630273	R\$ 1,1719533	66439,119923	0,0000000	0,0000000	66439,119923
14	1779-5	36080-5	BB PREVIDENCIÁRIO RF IRF - M 1 TP FIC FI	11.328.882/0001-35	R\$ 3,0894653	R\$ 3,1252129	74304,965043	0,0000000	0,0000000	74304,965043
15	1779-5	42096-4	BB PREVIDENCIÁRIO FLUXO RF SIMPLES FIC FI	13.077.415/0001-05	R\$ 2,4043029	R\$ 2,4291539	14182,156993	8244,9967370	0,0000000	22427,153730
16	1779-5	1343-9	BB PREVIDENCIÁRIO RF TP IPCA	15.486.093/0001-83	R\$ 2,8498546	R\$ 2,8770698	564421,297216	0,0000000	0,0000000	564421,297216
17	1779-5	1343-9	BB PREVIDENCIÁRIO RF TP VÉRTICE 2027 FI	46.134.096/0001-81	R\$ 1,0070423	R\$ 1,0102704	1170920,277062	0,0000000	0,0000000	1170920,277062
18	1779-5	1343-9	BB PREV RF TÍTULOS PÚBLICOS XXI FI	44.345.590/0001-60	R\$ 1,0718133	R\$ 1,0859528	1139500,786542	0,0000000	0,0000000	1139500,786542
19	0818	106771	SICREDI - FI INSTITUCIONAL RF REF IRF - M 1	19.196.599/0001-09	R\$ 2,1050505	R\$ 2,1301979	104504,075067	0,0000000	0,0000000	104504,075067
20	0818	106771	SICREDI - FIC FI INSTITUCIONAL RF REF IMA - B LP	11.087.118/0001-15	R\$ 4,0806732	R\$ 4,0683454	2334632,152783	0,0000000	0,0000000	2334632,152783
21	0818	106771	SICREDI - FI INSTITUCIONAL RF REF IRF - M LP	13.081.159/0001-20	R\$ 3,1200747	R\$ 3,1640958	2189339,234170	0,0000000	0,0000000	2189339,234170
22	0818	106771	SICREDI - FIC FI RF LP TAXA SELIC	07.277.931/0001-80	R\$ 9,2413946	R\$ 4,6716023	533187,278440	0,0000000	0,0000000	533187,278440
23			BRADERCO FI RF IRF - M 1 TÍTULOS PÚBLICOS	11.484.558/0001-06	R\$ 2,9217754	R\$ 2,9554791	66431,834358	0,0000000	0,0000000	66431,834358

* Informação baseada no último dia útil do mês anterior (30/11/2022).

** Informação baseada no último dia útil do mês (30/12/2022).

3.5-ENQUADRAMENTO SOBRE OS RECURSOS DE TERCEIROS DOS GESTORES

Nº	Gestor de Recursos	Recursos do RPPS aplicado no Gestor	Total de Recursos de Terceiros geridos pelo GESTOR	(%) Recursos do RPPS sobre o PL* do GESTOR	Enquadrado?
1	BB Gestão de Recursos DTVM S.A.	9.394.570,46	1.469.068.701.363,16	0,0006%	SIM
2	CAIXA ASSET DTVM	23.133.558,35	495.369.787.734,61	0,0047%	SIM
3	BRAM - Bradesco Asset Management S.A. DTVM	196.337,90	575.691.448.013,17	0,0000%	SIM
4	Confederação Interestadual das Cooperativas Ligadas a	19.138.822,33	73.952.270.342,92	0,0259%	SIM
TOTAL DA CARTEIRA DE INVESTIMENTO		51.863.289,03			
TOTAL DISPONIBILIDADE FINANCEIRA (Conta Corrente)		89.447,49			
PATRIMÔNIO LÍQUIDO		51.952.736,52			

* PL - Patrimônio Líquido.

Referência: DEZEMBRO

4-SEPARAÇÃO DOS RECURSOS - PROVISÃO DE CAIXA

PROVISÃO DE CAIXA DEFINIDA NO PAI/2022?

SEPARAÇÃO DOS RECURSOS	VALOR (em R\$)	Percentual sobre Patrimônio Líquido *
PROVISÃO DE CAIXA CONTIDA NO PAI/2022?	8.952.680,00	19,7%

*POSIÇÃO DA CARTEIRA (R\$) EM 31/10/2021.

ATUALIZAÇÃO DOS VALORES EM PROVISÃO DE CAIXA

SEPARAÇÃO DOS RECURSOS	VALOR APLICADO (em R\$)	% dos Recursos em Fundos para Provisão de Caixa
Valor Atualizado em Fundos para Provisão de Caixa (Curto Prazo)	9.932.691,05	19,2%

Referência: DEZEMBRO

NECESSIDADE ATUAL DE PROVISÃO DE CAIXA

NECESSIDADE ATUAL DA PROVISÃO DE CAIXA	VALOR (em R\$)	% dos Recursos em Fundos para Provisão de Caixa
Valor Atual da Provisão da Caixa	688.667,69	1,3%

Referência: DEZEMBRO

A Política de Investimento determina que parte dos recursos acumulados sejam separados por **PROVISÃO DE CAIXA**. Essa separação tem o intuito de amenizar os efeitos da volatilidade do mercado, sobre os recursos utilizados no curto prazo, em casos de interrupção no Fluxo de caixa (repasse e outras receitas).

4.1-PLANEJAMENTO FINANCEIRO

Provisão de Caixa	Banco	Agência	Conta	Valor (R\$)	Fundo de Investimento
RESERVAS DE CURTO PRAZO Reservas de Obrigações Previdenciárias no exercício e Reservas para pagto da Despesa Adm no exercício	CAIXA	3456	006/00000001-6	7.742.388,83	FI CAIXA BRASIL IRF - M 1 TP RF
	CAIXA	3456	006/00000001-6	1.924.454,20	FI CAIXA BRASIL TÍTULOS PÚBLICOS RF LP
	BB	1779-5	1343-9	33.629,19	BB PREVIDENCIÁRIO RF IRF - M 1 TP FIC FI
	BB	1779-5	36070-8	-	BB PREVIDENCIÁRIO RF REF DI LP PERFIL FIC FI
	BB	1779-5	36080-5	232.218,83	BB PREVIDENCIÁRIO RF IRF - M 1 TP FIC FI
Total					9.932.691,05
Total					9.932.691,05

Referência: DEZEMBRO

*OS VALORES ACIMA NÃO CONSIDERAM DISPONIBILIDADE FINANCEIRA (CONTA CORRENTE).

5 - DISTRIBUIÇÃO ESTATÍSTICA DA CARTEIRA

5.1-DISTRIBUIÇÃO POR SEGMENTO (RENDA FIXA e RENDA VARIÁVEL)

SEGMENTO	VALOR APLICADO (em R\$)	Percentual sobre Patrimônio Líquido RPPS
RENDA FIXA	51.863.289,03	100,0%
RENDA VARIÁVEL	-	0,0%
INVESTIMENTO NO EXTERIOR	-	0,0%
TOTAL	51.863.289,03	100,0%

DISTRIBUIÇÃO DA CARTEIRA / SEGMENTO

■ RENDA FIXA ■ RENDA VARIÁVEL ■ INVESTIMENTO NO EXTERIOR

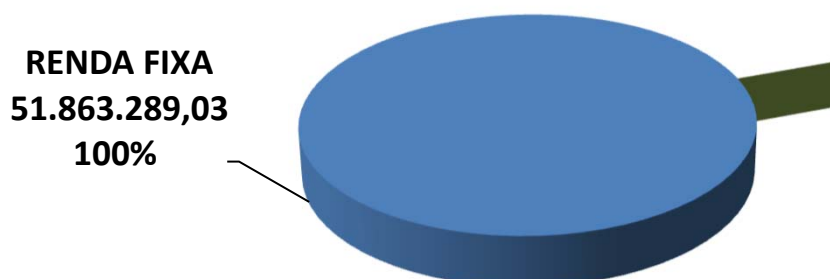

**OS VALORES ACIMA NÃO CONSIDERAM DISPONIBILIDADE FINANCEIRA (CONTA CORRENTE).*

5.2-DISTRIBUIÇÃO POR ÍNDICE (Benchmark)

ÍNDICE (BENCHMARK)	VALOR APLICADO (em R\$)	Percentual sobre Patrimônio Líquido RPPS
DI	5.394.625,36	10,4%
IRF - M 1	8.427.189,11	16,2%
IRF - M	6.994.811,64	13,5%
IRF - M 1+	-	0,0%
IMA - B 5	3.732.502,90	7,2%
IMA - B	14.931.874,41	28,7%
IMA - B 5+	-	0,0%
IMA - GERAL	-	0,0%
IMA - GERAL EX - C	-	0,0%
IDKA 2	7.087.418,26	13,6%
IDKA 3	-	0,0%
IPCA	1.250.597,83	2,4%
IPCA + 6,00% a.a.	1.623.879,45	3,1%
IPCA + 7,50% a.a.	-	0,0%
IPCA + 5,00% a.a.	2.420.390,07	4,7%
Multimercado	-	0,0%
IBOVESPA	-	0,0%
IBR - X	-	0,0%
Imobiliário - IMOB	-	0,0%
Dividendos	-	0,0%
Imobiliário - IFIX	-	0,0%
ISE	-	0,0%
ICON	-	0,0%
Standard & Poor's 500	-	0,0%
IGC	-	0,0%
Petrobrás	-	0,0%
SMALL CAPS	-	0,0%
IFNC	-	0,0%
Standard & Poor's 500 (BRASIL)	-	0,0%
BDR - NÍVEL I	-	0,0%
MSCI ACWI	-	0,0%
MSCI WORLD	-	0,0%
DISPONIBILIDADE FINANCEIRA	89.447,49	0,2%
TOTAL	51.952.736,52	100,0%

DISTRIBUIÇÃO DA CARTEIRA / POR ÍNDICE

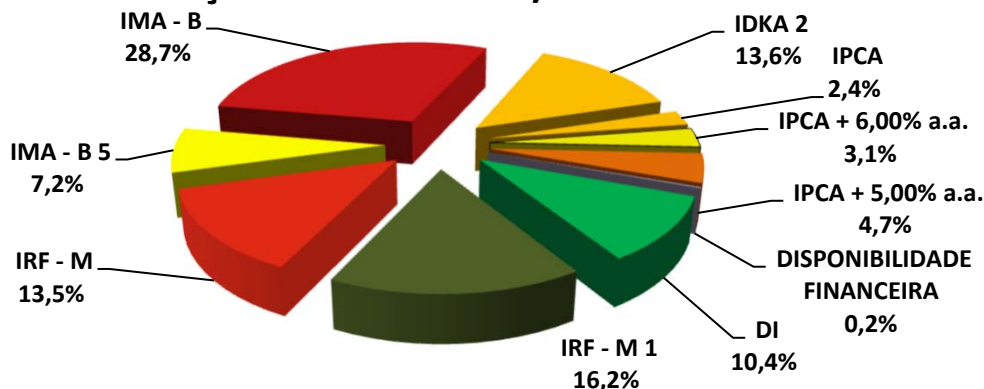

5.3-DISTRIBUIÇÃO POR INSTITUIÇÃO FINANCEIRA

SEGMENTO	VALOR APLICADO (em R\$)	Percentual sobre Patrimônio Líquido RPPS
Banco do Brasil	9.394.570,46	18,1%
Caixa Econômica Federal	23.133.558,35	44,5%
Bradesco	196.337,90	0,4%
Sicredi	19.138.822,33	36,8%
Disponibilidade Financeira	89.447,49	0,2%
TOTAL	51.952.736,52	100,0%

DISTRIBUIÇÃO DA CARTEIRA / POR INSTITUIÇÃO FINANCEIRA

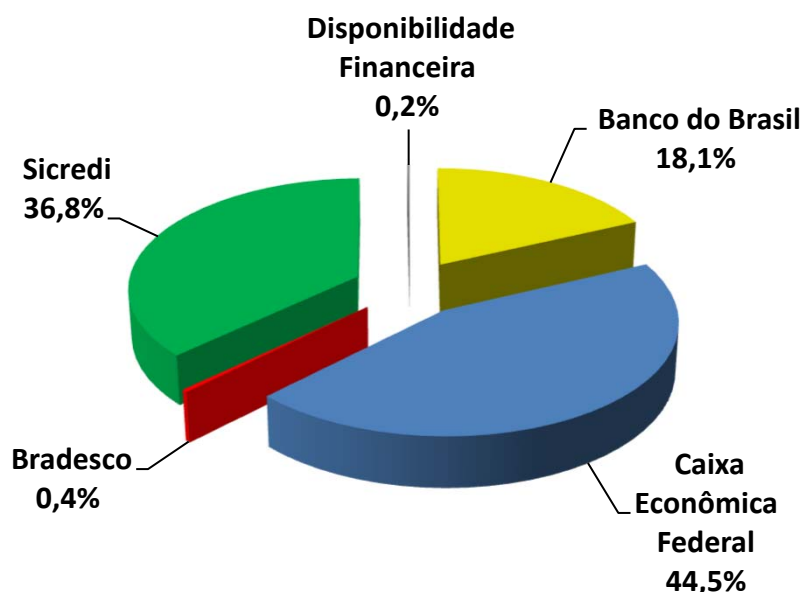

5.4-DISTRIBUIÇÃO DOS RECURSOS DISPONÍVEIS E IMOBILIZADO

SEGMENTO	VALOR APLICADO (em R\$)	Percentual sobre Patrimônio Líquido RPPS
RECURSOS DISPONÍVEIS PARA RESGATE (Líquido)	46.399.278,80	89,3%
RECURSOS IMOBILIZADOS	5.553.457,72	10,7%
TOTAL	51.952.736,52	100,0%

DISTRIBUIÇÃO DA CARTEIRA /POR LIQUIDEZ

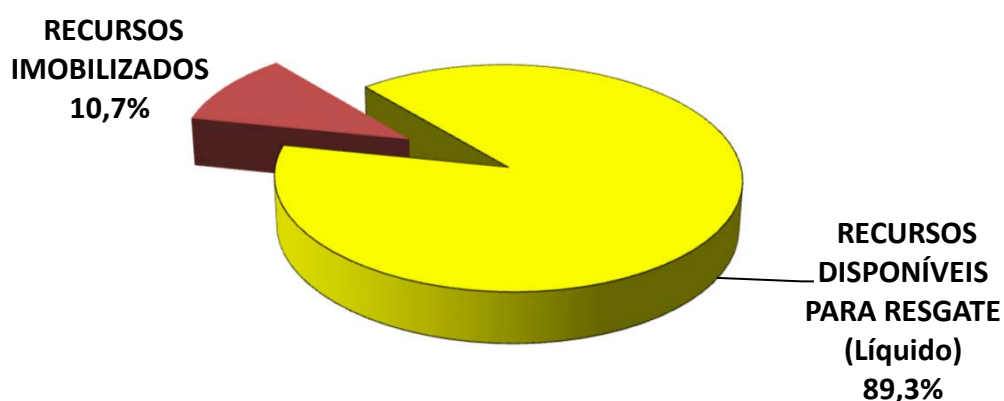

5.4-DISTRIBUIÇÃO DOS RECURSOS DISPONÍVEIS E IMOBILIZADO

5.4.1-DISTRIBUIÇÃO DA DISPONIBILIDADE DOS RECURSOS NOS PRÓXIMOS 25 ANOS

DISTRIBUIÇÃO DA DISPONIBILIDADE DOS RECURSOS (LIQUIDEZ x IMOBILIZADO)

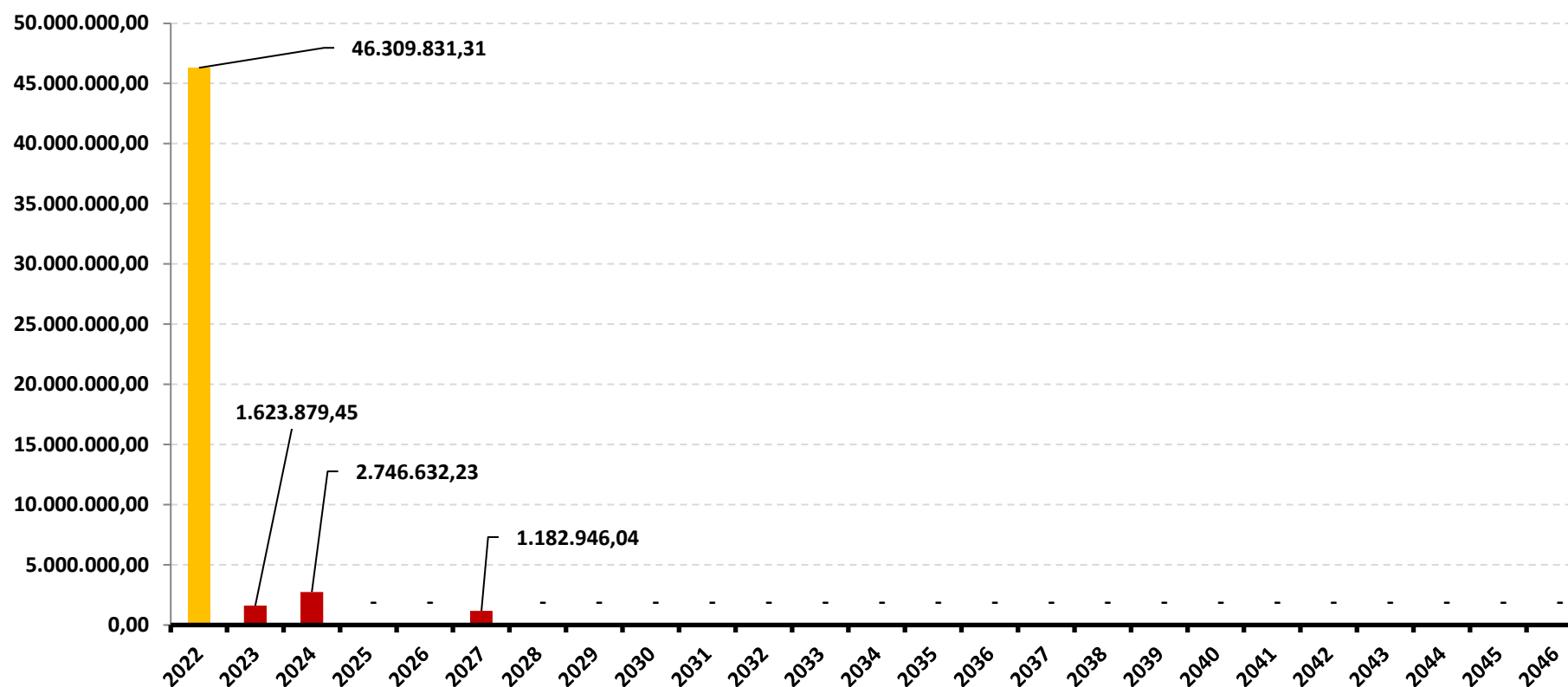

*OS VALORES ACIMA NÃO CONSIDERAM DISPONIBILIDADE FINANCEIRA (CONTA CORRENTE).

DISTRIBUIÇÃO DA DISPONIBILIDADE DOS RECURSOS (LIQUIDEZ x IMOBILIZADO)

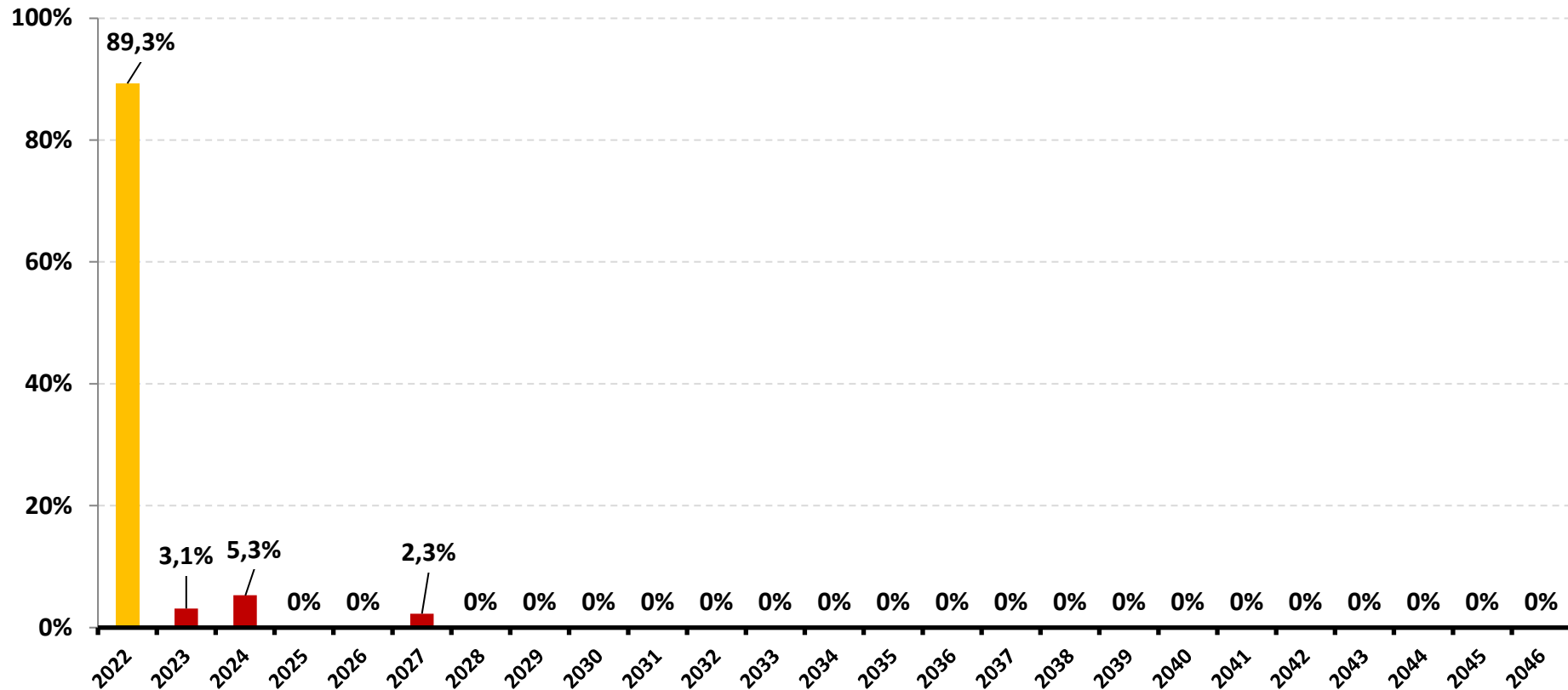

*OS VALORES ACIMA NÃO CONSIDERAM DISPONIBILIDADE FINANCEIRA (CONTA CORRENTE).

6-RESUMO DO REGULAMENTO DOS INVESTIMENTOS

1

INFORMAÇÕES	BB PREVIDENCIÁRIO FLUXO RF SIMPLES FIC FI	BB PREVIDENCIÁRIO RF REF DI LP PERFIL FIC FI	BB PREVIDENCIÁRIO RF IRF - M 1 TP FIC FI	BB PREVIDENCIÁRIO RF IDKA 2 TP FI
CNPJ	13.077.415/0001-05	13.077.418/0001-49	11.328.882/0001-35	13.322.205/0001-35
SEGMENTO	Renda Fixa	Renda Fixa	Renda Fixa	Renda Fixa
CLASSIFICAÇÃO	Previdência Renda Fixa	Renda Fixa	Renda Fixa índices	Previdência Renda Fixa
ÍNDICE	CDI	CDI	IRF – M 1	IDKA 2
PÚBLICO ALVO	Regimes Próprios de Previdência Social	Regimes Próprios de Previdência Social	Regimes Próprios de Previdência Social	Regimes Próprios de Previdência Social
DATA DE INÍCIO	20/04/2011	28/04/2011	08/12/2009	28/04/2011
TAXA DE ADMINISTRAÇÃO	1,00% a.a.	0,2% a 0,3% a.a.	0,10% a 0,30% a.a.	0,20% a.a.
TAXA DE PERFORMANCE	Não possui	Não possui	Não possui	Não possui
APLICAÇÃO INICIAL	1.000,00	1.000,00	1.000,00	10.000,00
APLICAÇÕES ADICIONAIS	0,01	0,01	0,01	0,00
RESGATE MÍNIMO	0,01	0,01	0,01	0,00
SALDO MÍNIMO	0,01	0,01	0,01	0,01
CARÊNCIA	Não possui	Não possui	Não possui	Não possui
CRÉDITO DO RESGATE	D+0 (No mesmo dia da solicitação)	D+0 (No mesmo dia da solicitação)	D+0 (No mesmo dia da solicitação)	D+1 (No dia seguinte a solicitação)
RISCO DE MERCADO *	1 - Muito baixo	2 - Baixo	2 - Baixo	3 - Médio
PATRIMÔNIO LÍQUIDO **	3.841.990.026,28	12.858.761.791,29	6.516.931.621,39	7.489.389.892,90
NÚMERO DE COTISTAS **	895	1060	1114	987
VALOR DA COTA **	2,429153898	2,711319038	3,125212858	3,307626443
DATA DO REGULAMENTO VIGENTE	02/09/2021	06/08/2018	05/02/2020	05/02/2020
ENQUADRAMENTO LEGAL	F.I. de Renda Fixa, Art. 7, III, a (60% e 20% por Fundo)	F.I. de Renda Fixa, Art. 7, III, a (60% e 20% por Fundo)	F.I. 100% T.P.F. e/ou Operações Compromissadas, Art. 7, I, b (100%)	F.I. 100% T.P.F. e/ou Operações Compromissadas, Art. 7, I, b (100%)

* Definição da Instituição financeira. Quanto mais próximo do 5, maior o risco de mercado.

** Informações posicionadas no último dia útil do mês.

2

INFORMAÇÕES	BB PREVIDENCIÁRIO RF TP IPCA	BB PREV RF ALOCAÇÃO ATIVA RETORNO TOTAL FIC FI	BB PREVIDENCIÁRIO RF IRF - M TP FI	BB PREVIDENCIÁRIO RF IMA - B TP FI
CNPJ	15.486.093/0001-83	35.292.588/0001-89	07.111.384/0001-69	07.442.078/0001-05
SEGMENTO	Renda Fixa	Renda Fixa	Renda Fixa	Renda Fixa
CLASSIFICAÇÃO	Renda Fixa índices	Fundo de Renda Fixa	Fundo de Renda Fixa	Fundo de Renda Fixa
ÍNDICE	IPCA + 6,00%	IPCA	IRF – M	IMA – B
PÚBLICO ALVO	Regimes Próprios de Previdência Social	Regimes Próprios de Previdência Social	Regime Próprio de Previdência Social/EFPCs/Fls e FICs	Regimes Próprios de Previdência Social
DATA DE INÍCIO	23/01/2014	16/03/2020	08/12/2004	24/07/2005
TAXA DE ADMINISTRAÇÃO	0,15% a.a.	0,3% a 0,5% a.a.	0,20% a.a.	0,20% a.a.
TAXA DE PERFORMANCE	Não possui	Não possui	Não possui	Não possui
APLICAÇÃO INICIAL	300.000,00	10.000,00	10.000,00	10.000,00
APLICAÇÕES ADICIONAIS	0,01	1.000,00	0,01	0,01
RESGATE MÍNIMO	0,01	1.000,00	0,01	0,01,
SALDO MÍNIMO	0,01	1.000,00	0,01	0,01
CARÊNCIA	Até dia 16/05/2023	Não possui	Não possui	Não possui
CRÉDITO DO RESGATE	D+0 (No mesmo dia da solicitação)	D+3 (Três dias úteis após a solicitação)	D+1 (No dia seguinte a solicitação)	D+1 (No dia seguinte a solicitação)
RISCO DE MERCADO *	3 - Médio	3 - Médio	3 - Médio	4 - Alto
PATRIMÔNIO LÍQUIDO **	3.745.902.538,43	6.757.838.619,84	4.012.099.701,11	6.078.064.149,48
NÚMERO DE COTISTAS **	356	706	478	553
VALOR DA COTA **	2,877069767	1,171953325	6,523181853	6,834862322
DATA DO REGULAMENTO VIGENTE	23/10/2017	02/03/2020	09/10/2017	11/10/2017
ENQUADRAMENTO LEGAL	F.I. 100% T.P.F. e/ou Operações Compromissadas, Art. 7, I, b (100%)	F.I. 100% T.P.F. e/ou Operações Compromissadas, Art. 7, I, b (100%)	F.I. 100% T.P.F. e/ou Operações Compromissadas, Art. 7, I, b (100%)	F.I. 100% T.P.F. e/ou Operações Compromissadas, Art. 7, I, b (100%)

* Definição da Instituição financeira. Quanto mais próximo do 5, maior o risco de mercado.

** Informações posicionadas no último dia útil do mês.

3

INFORMAÇÕES	BB PREVIDENCIÁRIO RF IMA - B FI	BB PREV RF TÍTULOS PÚBLICOS XXI FI	BB PREVIDENCIÁRIO RF TP VÉRTICE 2027 FI	FI CAIXA BRASIL TÍTULOS PÚBLICOS RF LP
CNPJ	07.861.554/0001-22	44.345.590/0001-60	46.134.096/0001-81	05.164.356/0001-84
SEGMENTO	Renda Fixa	Renda Fixa	Renda Fixa	Renda Fixa
CLASSIFICAÇÃO	Fundo de Renda Fixa	Renda Fixa índice	Renda Fixa	Renda Fixa
ÍNDICE	IMA – B	IPCA + 5,00%	IPCA + 5,00%	CDI
PÚBLICO ALVO	Regimes Próprios de Previdência Social	Regimes Próprios de Previdência Social	Regimes Próprios de Previdência Social	Regimes Próprio de Previdência Social
DATA DE INÍCIO	09/03/2006	24/01/2022	20/06/2022	10/02/2006
TAXA DE ADMINISTRAÇÃO	0,3% a 0,6% a.a.	0,20% a.a.	0,20% a.a.	0,20% a.a.
TAXA DE PERFORMANCE	Não possui	Não possui	Não possui	Não possui
APLICAÇÃO INICIAL	10.000,00	100.000,00	100.000,00	1.000,00
APLICAÇÕES ADICIONAIS	0,01	100.000,00	100.000,00	0
RESGATE MÍNIMO	0,01	100.000,00	100.000,00	0
SALDO MÍNIMO	0,01	100.000,00	100.000,00	0
CARÊNCIA	Não possui	Até dia 15/08/2024	Até 15/05/2027	Não possui
CRÉDITO DO RESGATE	D+1 (No dia seguinte a solicitação)	D+0 (No mesmo dia da solicitação)	D+0 (No mesmo dia da solicitação)	D+0 (No mesmo dia da solicitação)
RISCO DE MERCADO *	4 - Alto	3 - Médio	3 - Médio	1 - Muito baixo
PATRIMÔNIO LÍQUIDO **	640.688.864,31	2.756.777.028,75	486.374.222,31	16.549.368.546,86
NÚMERO DE COTISTAS **	213	320	121	642
VALOR DA COTA **	6,062348687	1,085952763	1,010270354	4,750778
DATA DO REGULAMENTO VIGENTE	23/05/2016	19/01/2022	07/06/2022	30/09/2019
ENQUADRAMENTO LEGAL	F.I. de Renda Fixa, Art. 7, III, a (60% e 20% por Fundo)	F.I. 100% T.P.F. e/ou Operações Compromissadas, Art. 7, I, b (100%)	F.I. 100% T.P.F. e/ou Operações Compromissadas, Art. 7, I, b (100%)	F.I. 100% T.P.F. e/ou Operações Compromissadas, Art. 7, I, b (100%)

* Definição da Instituição financeira. Quanto mais próximo do 5, maior o risco de mercado.

** Informações posicionadas no último dia útil do mês.

4

INFORMAÇÕES	FI CAIXA BRASIL IRF - M 1 TP RF	FI CAIXA BRASIL IDKA IPCA 2 A TP RF LP	FI CAIXA BRASIL IMA - B 5 TP RF LP	FIC FI CAIXA BRASIL GESTÃO ESTRATÉGICA RF
CNPJ	10.740.670/0001-06	14.386.926/0001-71	11.060.913/0001-10	23.215.097/0001-55
SEGMENTO	Renda Fixa	Renda Fixa	Renda Fixa	Renda Fixa
CLASSIFICAÇÃO	Renda Fixa índices	Renda Fixa índices	Renda Fixa índices	Renda Fixa Duração Livre Soberano
ÍNDICE	IRF – M 1	IDKA 2	IMA - B 5	IPCA
PÚBLICO ALVO	Regimes Próprios de Previdência Social	Regimes Próprios de Previdência Social	Regimes Próprios de Previdência Social	Regimes Próprio de Previdência Social
DATA DE INÍCIO	28/05/2010	16/08/2012	09/07/2010	04/11/2016
TAXA DE ADMINISTRAÇÃO	0,20% a.a.	0,20% a.a.	0,20% a.a.	0,40% a.a.
TAXA DE PERFORMANCE	Não possui	Não possui	Não possui	Não possui
APLICAÇÃO INICIAL	1.000,00	1.000,00	1.000,00	R\$ 1.000,00
APLICAÇÕES ADICIONAIS	0,00	0,00	0,00	0,00
RESGATE MÍNIMO	0,00	0,00	0,00	0,00
SALDO MÍNIMO	0,00	0,00	0,00	0,00
CARÊNCIA	Não possui	Não possui	Não possui	Não possui
CRÉDITO DO RESGATE	D+0 (No mesmo dia da solicitação)	D+0 (No mesmo dia da solicitação)	D+0 (No mesmo dia da solicitação)	D+0 (No mesmo dia da solicitação)
RISCO DE MERCADO *	2 - Baixo	3 - Médio	2 - Baixo	3 - Médio
PATRIMÔNIO LÍQUIDO **	6.557.713.378,25	6.893.208.496,34	7.960.289.495,76	5.292.657.963,96
NÚMERO DE COTISTAS **	1180	963	939	810
VALOR DA COTA **	2,998608	2,73574	3,693724	1,674571
DATA DO REGULAMENTO VIGENTE	25/09/2018	26/09/2018	17/10/2019	06/01/2021
ENQUADRAMENTO LEGAL	F.I. 100% T.P.F. e/ou Operações Compromissadas, Art. 7, I, b (100%)	F.I. 100% T.P.F. e/ou Operações Compromissadas, Art. 7, I, b (100%)	F.I. 100% T.P.F. e/ou Operações Compromissadas, Art. 7, I, b (100%)	F.I. 100% T.P.F. e/ou Operações Compromissadas, Art. 7, I, b (100%)

* Definição da Instituição financeira. Quanto mais próximo do 5, maior o risco de mercado.

** Informações posicionadas no último dia útil do mês.

5

INFORMAÇÕES	FI CAIXA BRASIL 2024 I TP RF	BRADESCO FI RF IRF - M 1 TÍTULOS PÚBLICOS	SICREDI - FIC FI RF LP TAXA SELIC	SICREDI - FI INSTITUCIONAL RF REF IRF - M 1
CNPJ	18.598.288/0001-03	11.484.558/0001-06	07.277.931/0001-80	19.196.599/0001-09
SEGMENTO	Renda Fixa	Renda Fixa	Renda Fixa	Renda Fixa
CLASSIFICAÇÃO	Renda Fixa índice	Renda Fixa	Renda Fixa	Renda Fixa índices
ÍNDICE	IMA – B	IRF – M 1	CDI	IRF – M 1
PÚBLICO ALVO	Regimes Próprios de Previdência Social	Regime Próprio de Previdência Social	Público em Geral	Regimes Próprio de Previdência Social
DATA DE INÍCIO	30/01/2014	02/07/2010	06/12/2005	07/02/2014
TAXA DE ADMINISTRAÇÃO	0,20% a.a.	0,20% a.a.	0,40% a.a.	0,20% a.a.
TAXA DE PERFORMANCE	Não possui	Não possui	Não possui	Não possui
APLICAÇÃO INICIAL	300.000,00	50.000,00	20.000,00	50.000,00
APLICAÇÕES ADICIONAIS	0,00	Qualquer valor	1.000,00	5.000,00
RESGATE MÍNIMO	0,00	Qualquer valor	1.000,00	5.000,00
SALDO MÍNIMO	0,00	Qualquer valor	5.000,00	50.000,00
CARÊNCIA	Até dia 15/08/2024	Não possui	Não possui	Não possui
CRÉDITO DO RESGATE	D+0 (No mesmo dia da solicitação)	D+0 (No mesmo dia da solicitação)	D+1 (No dia seguinte a solicitação)	D+1 (No dia seguinte a solicitação)
RISCO DE MERCADO *	3 - Médio	2 - Baixo	1 - Muito Baixo	2 - Baixo
PATRIMÔNIO LÍQUIDO **	474.505.817,58	554.964.817,38	1.013.450.280,49	427.440.479,04
NÚMERO DE COTISTAS **	105	235	10964	292
VALOR DA COTA **	1,77551553	2,9554791	4,6716023	2,1301979
DATA DO REGULAMENTO VIGENTE	28/09/2018	21/01/2019	29/12/2020	14/08/2020
ENQUADRAMENTO LEGAL	F.I. 100% T.P.F. e/ou Operações Compromissadas, Art. 7, I, b (100%)	F.I. 100% T.P.F. e/ou Operações Compromissadas, Art. 7, I, b (100%)	F.I. de Renda Fixa, Art. 7, III, a (60% e 20% por Fundo)	F.I. de Renda Fixa, Art. 7, III, a (60% e 20% por Fundo)

* Definição da Instituição financeira. Quanto mais próximo do 5, maior o risco de mercado.

** Informações posicionadas no último dia útil do mês.

6

INFORMAÇÕES	SICREDI - FI INSTITUCIONAL RF REF IRF - M LP	SICREDI - FIC FI INSTITUCIONAL RF REF IMA - B LP		
CNPJ	13.081.159/0001-20	11.087.118/0001-15		
SEGMENTO	RENDA FIXA	Renda Fixa		
CLASSIFICAÇÃO	Renda Fixa Índices	Renda Fixa Índices		
ÍNDICE	IRF – M	IMA – B		
PÚBLICO ALVO	Regimes Próprio de Previdência Social	Regimes Próprio de Previdência Social		
DATA DE INÍCIO	24/01/2011	18/12/2009		
TAXA DE ADMINISTRAÇÃO	0,20% a.a.	0,20%a.a.		
TAXA DE PERFORMANCE	Não possui	Não possui		
APLICAÇÃO INICIAL	50.000,00	50.000,00		
APLICAÇÕES ADICIONAIS	5.000,00	5.000,00		
RESGATE MÍNIMO	5.000,00	5.000,00		
SALDO MÍNIMO	50.000,00	50.000,00		
CARÊNCIA	Não possui	Não possui		
CRÉDITO DO RESGATE	D+1 (No dia seguinte a solicitação)	D+1 (No dia seguinte a solicitação)		
RISCO DE MERCADO *	2 - Baixo	3 - Médio		
PATRIMÔNIO LÍQUIDO **	321.052.005,64	431.105.813,60		
NÚMERO DE COTISTAS **	258	276		
VALOR DA COTA **	3,1640958	4,0683454		
DATA DO REGULAMENTO VIGENTE	14/08/2020	22/12/2020		
ENQUADRAMENTO LEGAL	F.I. de Renda Fixa, Art. 7, III, a (60% e 20% por Fundo)	F.I. de Renda Fixa, Art. 7, III, a (60% e 20% por Fundo)		

* Definição da Instituição financeira. Quanto mais próximo do 5, maior o risco de mercado.

** Informações posicionadas no último dia útil do mês.

8-RENTABILIDADE DA CARTEIRA DE INVESTIMENTOS

8.1-RENTABILIDADE MENSAL DA CARTEIRA DE INVESTIMENTOS 2022 - PREVI-LIDER

	JAN	FEV	MAR	ABR	MAI	JUN	JUL	AGO	SET	OUT	NOV	DEZ
RENTABILIDADE MENSAL DA CARTEIRA	-0,08%	0,73%	1,99%	0,91%	0,87%	0,26%	0,22%	0,88%	1,04%	1,31%	-0,22%	0,78%
CDI	0,73%	0,76%	0,93%	0,83%	1,03%	1,02%	1,03%	1,17%	1,07%	1,02%	1,02%	1,12%
IBOVESPA	6,98%	0,89%	6,06%	-10,10%	3,22%	-11,50%	4,69%	6,16%	0,47%	5,45%	-3,06%	-2,45%
META ATUARIAL	0,93%	1,40%	2,01%	1,45%	0,86%	1,06%	-0,29%	0,03%	0,10%	0,98%	0,80%	1,01%

A RENTABILIDADE DA CARTEIRA DO PREVI-LIDER NO MÊS DE DEZEMBRO FOI DE:

R\$ 395.236,64

A META ATUARIAL NO MÊS DE DEZEMBRO FOI DE:

R\$ 514.414,29

8.2-RENTABILIDADE ACUMULADA DA CARTEIRA DE INVESTIMENTOS 2022 - PREVI-LIDER

	JAN	FEV	MAR	ABR	MAI	JUN	JUL	AGO	SET	OUT	NOV	DEZ
RENTABILIDADE ACUMULADA DA CARTEIRA	-0,08%	0,65%	2,65%	3,58%	4,48%	4,76%	4,99%	5,91%	7,01%	8,41%	8,18%	9,02%
CDI	0,73%	1,50%	2,44%	3,29%	4,35%	5,42%	6,50%	7,75%	8,90%	10,01%	11,14%	12,38%
IBOVESPA	6,98%	7,93%	14,47%	2,91%	6,22%	-5,99%	-1,58%	4,48%	4,97%	10,69%	7,31%	4,68%
META ATUARIAL	0,93%	2,35%	4,41%	5,93%	6,85%	7,99%	7,68%	7,72%	7,83%	8,89%	9,77%	10,88%

RENTABILIDADE ACUMULADA DO PREVI-LIDER: R\$ 4.237.450,67

META ATUARIAL ACUMULADA: R\$ 5.039.954,06

DEFASAGEM PARA O CUMPRIMENTO DA META ATUARIAL R\$ (802.503,39)

GRÁFICO DA RENTABILIDADE DA CARTEIRA X META ATUARIAL

RENTABILIDADE DA CARTEIRA (Acumulada) 2022

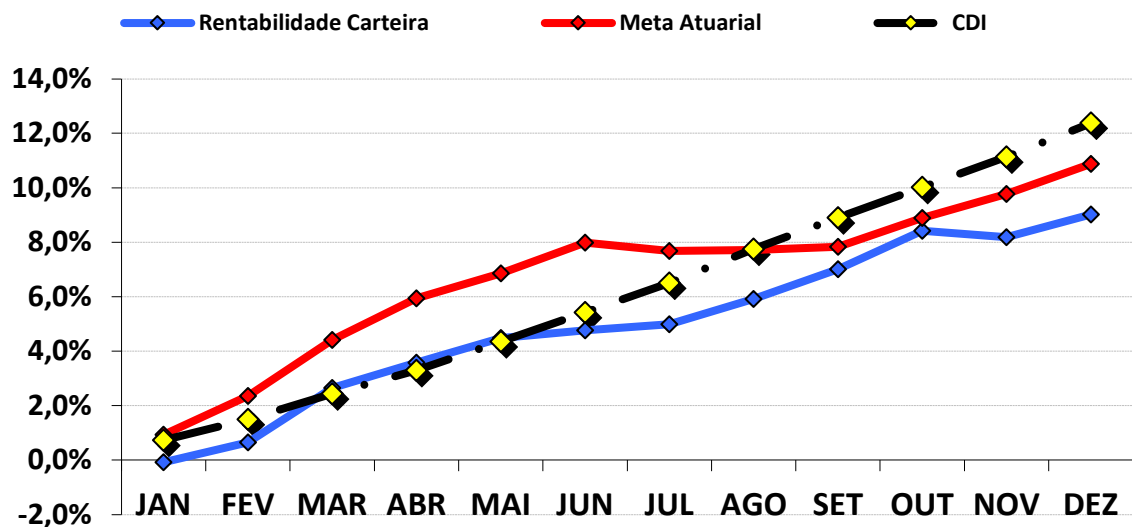

RENTABILIDADE e ÍNDICES ACUMULADOS

	Rentabilidade Carteira	Meta Atuarial	CDI
JAN	-0,08%	0,93%	0,73%
FEV	0,65%	2,35%	1,50%
MAR	2,65%	4,41%	2,44%
ABR	3,58%	5,93%	3,29%
MAI	4,48%	6,85%	4,35%
JUN	4,76%	7,99%	5,42%
JUL	4,99%	7,68%	6,50%
AGO	5,91%	7,72%	7,75%
SET	7,01%	7,83%	8,90%
OUT	8,41%	8,89%	10,01%
NOV	8,18%	9,77%	11,14%
DEZ	9,02%	10,88%	12,38%

8.3.-RENTABILIDADE DA CARTEIRA

A Carteira de Investimentos do PREVI-LIDER, apresenta-se com uma rentabilidade acumulada de 9,02% a.a., enquanto o indicador de desempenho do mercado (CDI), obteve um rendimento acumulado de 12,38% a.a., ou seja, uma carteira que alcançou até o momento, uma rentabilidade de 72,88% sobre o índice de referência do mercado.

8.4-META ATUARIAL

Enquanto a rentabilidade acumulada do PREVI-LIDER é de 9,02% a.a., a Meta Atuarial acumulada no mesmo período é de 10,88%, ou seja, até o momento, a carteira alcançou uma rentabilidade de 82,93% sobre a Meta Atuarial.

9-ANÁLISE DE MERCADO

9.1-TAXA SELIC

Na reunião no dia 07 de dezembro de 2022, o COPOM decidiu manter a Taxa SELIC em 13,75% a.a.. A decisão reflete as incertezas e oscilações do cenário econômico por conta da perspectiva de baixo crescimento global para o próximo ano, volatilidade sobre ativos financeiros e questão inflacionária ainda pressionada. Os países emergentes se encontram incertos diante das políticas monetárias de países avançados caminhando em direção de taxas restritivas e apreensão dos mercados diante de fundamentos fiscais. O Comitê informa que será avaliado se a manutenção da taxa de juros por período prolongado será capaz de assegurar a convergência da inflação e dá enfoque em se manter com suas estratégias para consolidar o processo de desinflação e a ancoragem das expectativas sobre suas metas, podendo voltar ao ciclo de ajustes caso o processo de desinflação não ocorra como esperado.

O COPOM tira como base a conjuntura macroeconômica nacional e internacional. No mercado interno o PIB apresentou um crescimento moderado no 3º trimestre, o que se encaixa com o cenário esperado pelo COPOM. Quanto ao consumidor, a inflação segue elevada apesar da queda recente em itens voláteis e medidas tributárias.

Em relação ao cenário internacional, a economia se mantém volátil e indicando contínua pressões inflacionárias globais e perspectivas negativas quanto ao crescimento das principais economias. Os indícios de alta para o cenário inflacionário demonstram a expectativas de pressões inflacionárias nas economias internacionais. É ressaltado os riscos de queda nos preços das commodities internacionais em moeda local e a desaceleração das atividades econômicas em maior escala dentro da economia global do que previamente projetada.

A principal mensagem que traz a nota sobre a reunião é que o COPOM decidiu que continuará com a Taxa Selic em 13,75% a.a. após avaliar as incertezas ao redor dos cenários disponibilizados e balanço de riscos com variância maior do que o normal para a inflação prevista, além de que é compatível com a estratégia de assegurar a convergência da inflação em torno da meta no horizonte relevante, que inclui os anos de 2023 e 2024. Além disso, é observado o objetivo fundamental de assegurar a estabilidade de preços e suavização das flutuações do nível das atividades econômicas e fomento do emprego. Para 2023, o COPOM projeta a Selic terminando o ano em 12,25%.

A previsão do Boletim Focus, emitido pelo Banco Central no final de dezembro/2021, projetava a taxa de juros finalizando 2022 em 11,50% a.a..

9.2-RENDA FIXA

Os Subíndices IMA iniciaram o mês de dezembro com valorização, mas, perdendo forças durante a segunda semana, “andando de lado” ao longo do mês e conseguindo com que os índices Moderados e índices Arrojados (IRF – M e IRF – M 1+) finalizassem o mês com rentabilidade positiva.

O destaque negativo fica por conta dos Ativos de Longo Prazo (IMA – B e IMA – B 5+) que fecharam o mês com rentabilidade negativa. Somente os índices IMA – B e IMA – B 5+ chegaram a rentabilizar -2,31% e -4,21% na 3ª semana do mês, respectivamente, conseguindo se recuperar e finalizando o mês com retorno negativo de -0,19% e -1,19%. Dentre os índices que apresentaram recuperação durante o mês, destacam-se o IRF – M e IRF – M 1+ que chegaram a rentabilizar -0,53% e -1,04% na 3ª e 4ª semana de dezembro e fecharam o mês com rentabilidade positiva de 1,48% e 1,62%, respectivamente.

PERFIL	Conservad.	Moderado			(do menos) Arrojado (para o mais)			
ÍNDICE	IRF – M 1	IDKA 2	IMA – B 5	IMA – GERAL	IRF – M	IMA – B	IRF – M 1+	IMA – B 5+
DEZEMBRO	1,18%	1,24%	0,94%	0,77%	1,48%	-0,19%	1,62%	-1,19%
Acumulado/2022	12,02%	9,34%	9,78%	9,66%	8,82%	6,37%	7,41%	3,30%

Rentabilidade Acumulada (Mês)

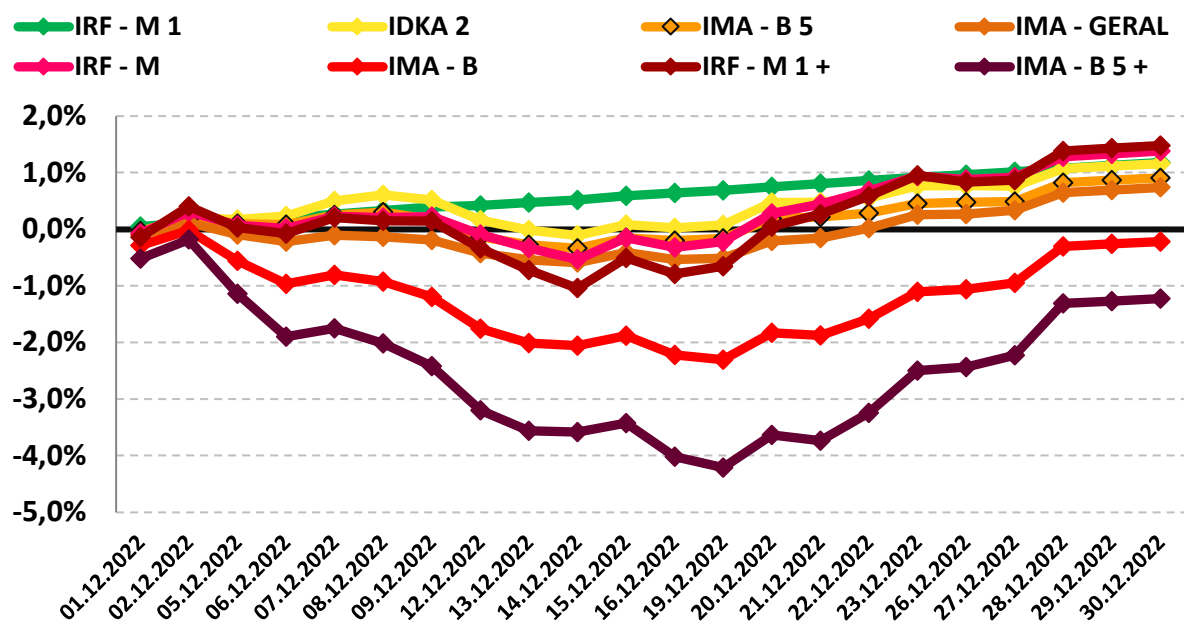

9.3-RENDA VARIÁVEL - AÇÕES BRASILEIRAS

O segmento de Renda Variável iniciou o mês de dezembro com rentabilidade negativa e continuando a finalizar negativamente diante da expressa desvalorização no mês. As incertezas no cenário fiscal do país e a influência do mercado internacional fizeram com que houvesse volatilidade dentro do cenário econômico nacional, fazendo com que a Bolsa de Valores continuasse a apresentar queda, tentando valorizar nas últimas semanas, porém, fechando negativo no mês.

O índice IBOVESPA, principal indicador de ações negociadas na Bolsa brasileira fechou o mês com variação negativa de -2,45% aos 109.734,60 pontos. O índice acumula a variação positiva de 4,68% no ano. O índice IBRX-50 que representa as 50 maiores empresas negociadas na Bolsa, finalizou o mês com uma variação negativa de -2,55% aos 18.504,38 pontos. O índice acumula uma variação positiva de 5,74% no ano.

Analisando por setor, os principais responsáveis pela desvalorização do IBOVESPA foram as ações de empresas ligadas aos setores de Petróleo e Consumo com desvalorização de -6,94% e -5,27%, respectivamente.

PERFIL	Conservad.	(do menos) Arrojado (para o mais)		
ÍNDICE	IRF - M 1	IBOVESPA	MAIORES DESEMPENHOS	
			PETROBRÁS	CONSUMO
DEZEMBRO	1,18%	-2,45%	-6,94%	-5,27%
Acumulado/2022	12,02%	4,68%	42,91%	-26,66%

Rentabilidade Acumulada (Mês)

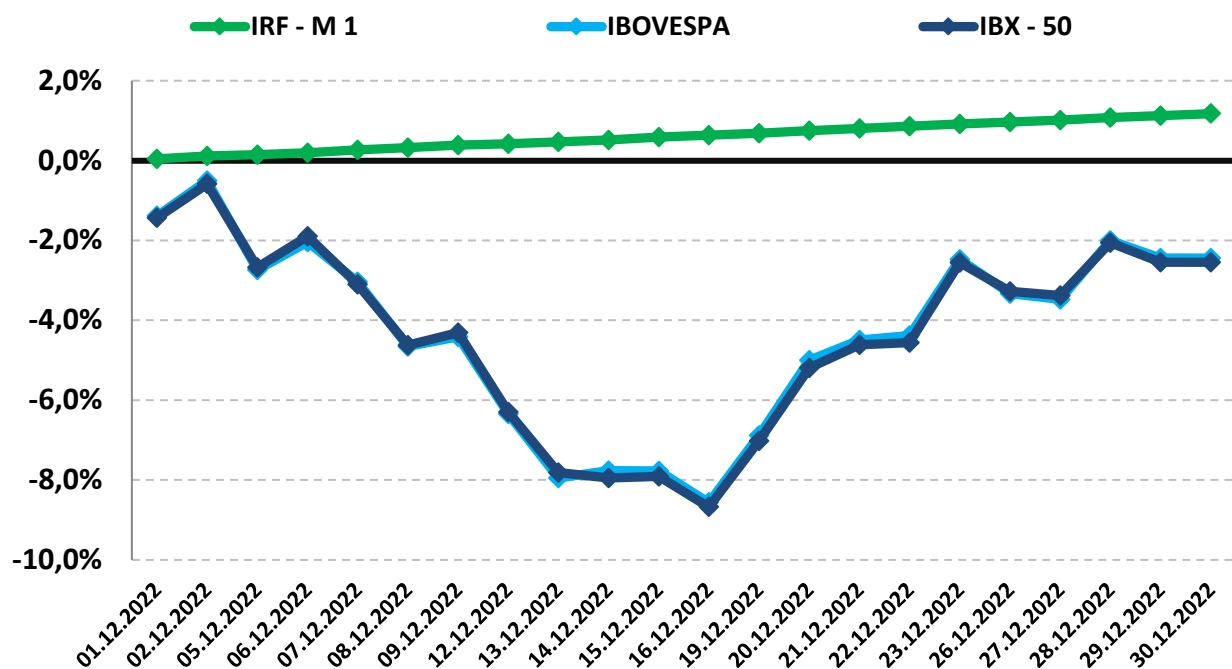

9.4-INVESTIMENTO NO EXTERIOR

O segmento de Investimento no Exterior apresentou forte oscilação no mês, iniciando com desvalorização, se recuperando e apresentando grande valorização na 2ª semana, perdendo forças a partir da 3ª semana e “andando de lado” até o fechamento do mês com rentabilidade negativa.

O índice BDR, principal indicador de ações negociadas no Brasil de empresas do exterior fechou o mês com variação negativa de -4,22% com cotação de R\$ 11.066,25. O índice acumula uma variação negativa de -28,06% no ano. O índice S&P 500 que representa as 500 maiores empresas negociadas na Bolsa mundialmente, finalizou o mês com uma variação negativa de -5,90% com cotação de R\$ 3.839,50. O índice acumula uma variação negativa de -19,44% no ano.

PERFIL	Conservad.	(do menos) Arrojado (para o mais)	
ÍNDICE	IRF – M 1	BDR	S&P 500
DEZEMBRO	1,18%	-4,22%	-5,90%
Acumulado/2022	12,02%	-28,06%	-19,44%

Rentabilidade Acumulada (Mês)

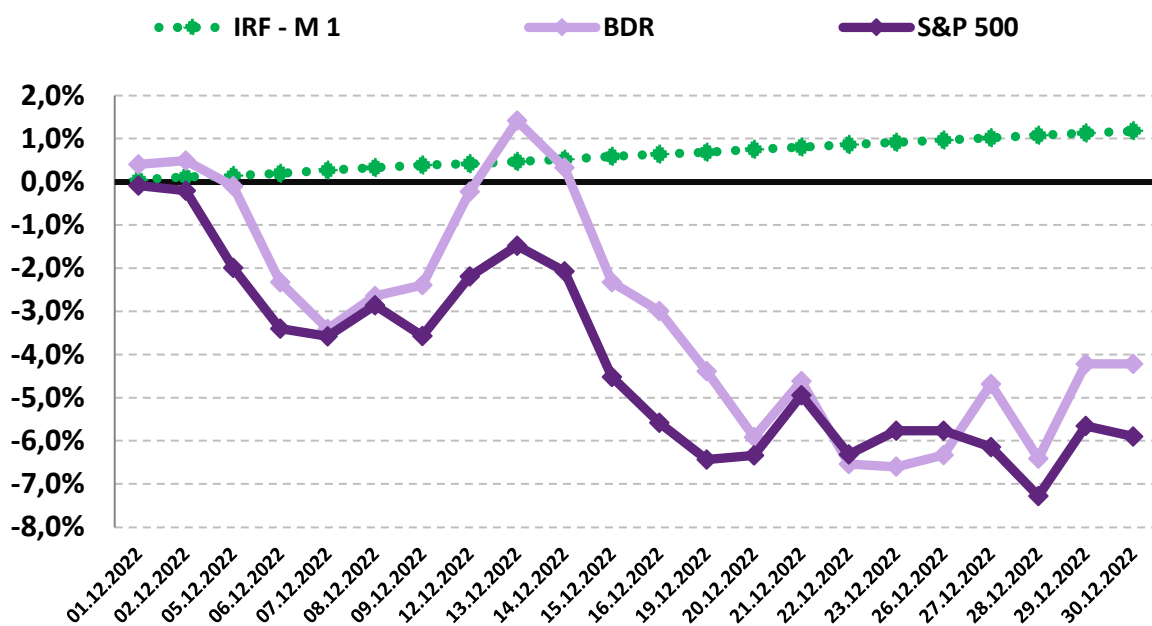

10-ANÁLISE MACROECONÔMICA

10.1-IPCA

O IPCA de dezembro/2022 (+0,62%), apresentou elevação em relação ao mês anterior (novembro/2022 = +0,41%). Em dezembro de 2021, o IPCA havia ficado em +0,73%.

No ano, o IPCA registra acumulação de +5,79%; -4,27% abaixo dos +10,06% registrados em 2021.

10.1.1-MAIOR ALTA DE PREÇOS

O grupo que apresentou o maior impacto de alta no IPCA, foi o grupo de SAÚDE E CUIDADOS PESSOAIS cujo índice apresentou inflação de +0,21%, influenciado pela alta de preços dos itens de higiene pessoal.

10.1.2-MENOR ALTA DE PREÇOS

O grupo que apresentou impacto negativo no IPCA foi o grupo EDUCAÇÃO, cujo índice apresentou inflação de +0,01% do IPCA, influenciado pela baixa procura em materiais escolares.

10.1.3-ALIMENTAÇÃO E BEBIDAS ¹

No mês de dezembro, o grupo ALIMENTAÇÃO E BEBIDAS apresentou inflação de 0,14%, uma elevação em relação ao mês anterior (novembro/2022 = 0,12%). Os três produtos do grupo, com a maior alta de preços foram o Tomate (14,17% a.m. e 11,87% a.a.), o Feijão carioca rajado (7,37% a.m. e 27,77% a.a.) e a Farinha de mandioca (4,76% a.m. e 38,56% a.a.). Os três produtos do grupo, com a maior queda de preços foram o Leite longa vida (-3,83% a.m. e 26,18% a.a.), as Frutas (-1,58% a.m. e 24,00% a.a.) e o Frango em pedaços (-0,71% a.m. e 4,32% a.a.).

10.1.4-INFLAÇÃO POR REGIÃO

No mês, Rio Branco - AC foi a capital que apresentou a maior inflação +1,32%, enquanto Rio de Janeiro - RJ apresentou a menor inflação de +0,33%. No mesmo período, o IPCA registra inflação de +0,62%.

Em 2022, Rio de Janeiro - RJ é a capital que apresenta a maior inflação +6,65%, enquanto Porto Alegre - RS apresenta inflação de +3,61%. No mesmo período, o IPCA registra alta de +5,79%.

1 O grupo Alimentação e Bebidas, que representa 25,84% do IPCA, é o maior peso entre os 9 grupos pesquisados pelo IBGE. 1% de alta dos preços deste grupo, tem uma representatividade maior do que o grupo Comunicação, por exemplo, que representa 3,74% do IPCA. Por isso, este grupo merece uma análise especial sobre o aumento de preços.

10.2-CENÁRIO ECONÔMICO EXTERNO E INTERNO

INTERNACIONAL

O mês de dezembro foi marcado pela expectativa de elevação dos juros em 2023 pelo Banco Central Americano (FED) e o Banco Central Europeu (ECB), podendo causar apertos financeiros, uma desaceleração da economia e recuo do crescimento global. Os EUA apresenta uma visão favorável sobre a inflação com sinais moderados e uma possível redução na velocidade da alta de juros. Com os indicadores de inflação de outubro/2022 e novembro/2022 tendo apresentado desaceleração, é gerado uma perspectiva de desaceleração da inflação para próximos trimestres mesmo que possa ocorrer períodos de contração. Na zona do Euro foi apresentado resultados positivos sobre o plano de contornar a crise de abastecimento energético diante da guerra na Ucrânia, no entanto, tais ações para garantir o abastecimento de energia geram impactos negativos na economia. O Banco Central Europeu pontuou que a política monetária segue com alta de juros, necessário para a inflação apresentar desaceleração. Na China, o crescimento ainda apresenta um resultado fraco. Em paralelo, houve um relaxamento sobre a política sanitária adotada pelo país contra a COVID-19, fazendo com que os próximos meses possam ser de incertezas sobre o comportamento da atividade econômica diante dos possíveis impactos positivos dessa flexibilização, ao mesmo tempo que possa gerar impactos negativos diante do risco de novos casos de COVID-19.

BRASIL

No Brasil, o cenário econômico apresentou crescimento de forma moderada no fechamento do ano. Mesmo apresentando pressões, o IPCA (novembro/2022) mostrou desaceleração, fazendo com que seja esperado continuidade da estratégia de política monetária que reflete o desaquecimento econômico em curso e que indica uma taxa de câmbio e preços de commodities mais comportados. Através da ata do COPOM, o Banco Central ressaltou os riscos fiscais e os impactos que pode ocorrer sobre a política monetária. Assim, a questão fiscal do país, assuntos que remetem ao orçamento em 2023 e reajustes nas regras fiscais podem causar grandes efeitos e fazer com que os juros passem a atuar em direção de uma forma conservadora. Discussões sobre o arcabouço fiscal e agenda sobre o crescimento do país apresentam serem temas que ainda terão grande destaque em 2023.

As recomendações e as análises efetuadas seguem as disposições estabelecidas na **Resolução CMN 4.963/2021**, tendo presente as condições de segurança, rentabilidade, solvência, liquidez, motivação, adequação as obrigações previdenciárias e transparência.

É o Parecer.



Igor França Garcia

Atuário MIBA/RJ 1.659

Certificação de Especialista em Investimento - CEA

Consultor de Investimentos credenciado pela CVM