

REGIME PRÓPRIO DE PREVIDÊNCIA SOCIAL DO MUNICÍPIO DE  
**COLÍDER - MT**

**RELATÓRIO TRIMESTRAL**  
**DE**  
**INVESTIMENTOS**

**1º TRIMESTRE**  
**2026**

27 de abril de 2026

## SUMÁRIO EXECUTIVO

O Sumário Executivo apresenta as principais informações da carteira de Investimentos de 2026 do PREVI-LIDER.

**Índice Inflacionário:** IPCA – Índice Nacional de Preços ao Consumidor Amplo

**Taxa de Juros (anual):** 5,64% a.a.

**Taxa de Juros (mensal):** 0,46%

**Meta Atuarial (Taxa de Juros + Índice):** 5,64% a.a. + IPCA a.a.

**Previsão da Meta Atuarial (Taxa de Juros + Índice):** 11,03%

Data Focal: 31/03/2026

MENSAL												
	JAN	FEV	MAR									
<b>RENTABILIDADE DA CARTEIRA</b>	<b>1,37%</b>	<b>1,24%</b>	<b>0,67%</b>									
TAXA DE JUROS	0,46%	0,46%	0,46%									
VARIAÇÃO IPCA	0,33%	0,70%	0,88%									
<b>META ATUARIAL</b>	<b>0,79%</b>	<b>1,16%</b>	<b>1,34%</b>									
<b>CDI</b>	<b>1,16%</b>	<b>1,00%</b>	<b>1,21%</b>									

ACUMULADO												
	JAN	FEV	MAR									
<b>RENTABILIDADE DA CARTEIRA</b>	<b>1,37%</b>	<b>2,62%</b>	<b>3,31%</b>									
TAXA DE JUROS	0,46%	0,92%	1,38%									
VARIAÇÃO IPCA	0,33%	1,03%	1,92%									
<b>META ATUARIAL</b>	<b>0,79%</b>	<b>1,96%</b>	<b>3,32%</b>									
<b>CDI</b>	<b>1,16%</b>	<b>2,17%</b>	<b>3,41%</b>									

## ÍNDICE

<b>1 – INTRODUÇÃO .....</b>	<b>4</b>
<b>2 – MOVIMENTAÇÃO DA CARTEIRA e POLÍTICA DE INVESTIMENTOS .....</b>	<b>5</b>
2.1 - Movimentação Financeira da Carteira .....	5
2.2 - PAI - Limite de Segmento .....	6
<b>3 – RESUMO DO REGULAMENTO DOS INVESTIMENTO .....</b>	<b>7</b>
<b>4 – MOVIMENTAÇÃO DOS ATIVOS DA CARTEIRA .....</b>	<b>13</b>
<b>5 – RENTABILIDADE DOS INVESTIMENTOS .....</b>	<b>19</b>
5.1 - Melhor Desempenho Trimestral dos Investimentos .....	21
5.2 - Pior Desempenho Trimestral dos Investimentos .....	22
<b>6 – ANÁLISE DA CARTEIRA DE INVESTIMENTO .....</b>	<b>23</b>
<b>7 – CONCLUSÃO .....</b>	<b>24</b>
7.1 - Rentabilidade da Carteira Trimestral .....	24
7.2 - Meta Atuarial .....	25
7.3 - Riscos .....	25
7.3.1 - Risco de Mercado .....	25
7.3.2 - Risco de Crédito .....	27
7.3.2.1 - Fundo de Investimento .....	27
7.3.2.2 - Instituição Financeira .....	28
7.3.3 - Risco de Liquidez .....	28
7.4 - Aderência ao PAI .....	29
7.4.1 - Perfil de Risco (Mercado) .....	29
7.4.2 - Risco de Crédito .....	30
7.4.3 - Risco de Liquidez .....	30
7.4.3.1 - Obrigações Previdenciárias - Curto Prazo .....	30
7.4.3.2 - Obrigações Previdenciárias - Médio e Longo Prazo .....	31

## 1 - INTRODUÇÃO

Atendendo a necessidade do Instituto Previdenciário quanto a Política anual de Investimentos e a Meta Atuarial, enviamos o Relatório Trimestral dos investimentos, referente ao 1º TRIMESTRE, sobre o desempenho das rentabilidades e os riscos das aplicações financeiras do PREVI-LIDER.

Este relatório vem atender o **Art. 136º da Portaria MTP 1.467/2022**, que exige a elaboração de **Relatórios Trimestrais**, para acompanhamento dos riscos e desempenho das aplicações financeiras.

***Art. 136.** A unidade gestora deverá elaborar, no mínimo, trimestralmente, relatórios detalhados sobre a rentabilidade, os riscos das diversas modalidades de operações realizadas nas aplicações dos recursos do regime e a aderência à política de investimentos, que deverão ser submetidos para avaliação e adoção de providências pelos órgãos responsáveis, conforme atribuições estabelecidas na forma do § 2º do art. 86.*

## 2.1-MOVIMENTAÇÃO DA CARTEIRA DE INVESTIMENTOS 2026 - PREVI-LIDER

Nº	MESES	SALDO INICIAL	APORTES (Aplicação)	RESGATES	VARIÇÃO PU - TÍTULOS PÚBLICOS	RENTABILIDADE			SALDO FINAL
						Positiva (a)	Negativa (b)	Consolidado c = (a) - (b)	
1	JANEIRO	75.142.109,93	2.754.958,21	(2.285.148,42)	-	1.034.299,58	(6.740,58)	1.027.559,00	76.639.478,72
2	FEVEREIRO	76.639.478,72	-	(1.242.687,76)	-	932.638,39	-	932.638,39	76.329.429,35
3	MARÇO	76.329.429,35	3.142.723,49	(1.390.000,00)	-	617.258,73	(102.310,81)	514.947,92	78.597.100,76
4	ABRIL	78.597.100,76	-	-	-	-	-	-	78.597.100,76
5	MAIO	78.597.100,76	-	-	-	-	-	-	78.597.100,76
6	JUNHO	78.597.100,76	-	-	-	-	-	-	78.597.100,76
7	JULHO	78.597.100,76	-	-	-	-	-	-	78.597.100,76
8	AGOSTO	78.597.100,76	-	-	-	-	-	-	78.597.100,76
9	SETEMBRO	78.597.100,76	-	-	-	-	-	-	78.597.100,76
10	OUTUBRO	78.597.100,76	-	-	-	-	-	-	78.597.100,76
11	NOVEMBRO	78.597.100,76	-	-	-	-	-	-	78.597.100,76
12	DEZEMBRO	78.597.100,76	-	-	-	-	-	-	78.597.100,76
13	ANO	75.142.109,93	5.897.681,70	(4.917.836,18)	-	2.584.196,70	(109.051,39)	2.475.145,31	78.597.100,76

\*OS VALORES ACIMA NÃO CONSIDERAM DISPONIBILIDADE FINANCEIRA (CONTA CORRENTE).

## 2.2-POLÍTICA DE INVESTIMENTOS 2026 - LIMITE DE SEGMENTO - PREVI-LIDER

Nº	Segmentos da Resolução CMN 5.272/2025	LIMITES DA RESOLUÇÃO CMN				Limites do PAI			Carteira de Investimentos		ORIENTAÇÃO EM CASO DE DESENQUADRAMENTO DA CARTEIRA JUNTO A POLÍTICA DE INVESTIMENTO
		ARTIGO	LIMITE	SEGMENTO	GLOBAL	Mínimo	Estratégia Alvo	Máximo	Atualmente (%)	Atualmente (R\$)	
1	Fundo ou ETF 100% em Título Público Federal	7, I	100,0%	100,0%	100,0%	0,0%	73,4%	100,0%	74,8%	58.816.226,04	
2	Títulos Públicos Federal - Plataforma Eletrônica/Oferta Primária	7, II	100,0%			0,0%	0,0%	100,0%	0,0%	-	
3	Títulos Públicos Federal - Intermediação de Instituição Financeira	7, III	-			0,0%	0,0%	VEDADO	0,0%	-	
4	Operações Compromissadas em TPF	7, IV	-			0,0%	0,0%	VEDADO	0,0%	-	
5	Classe de Fundo ou ETF de Renda Fixa	7, V	-			0,0%	25,3%	VEDADO	23,8%	18.687.786,89	
6	Ativo RF de Instituição Financeira Bancária	7, VI	-			0,0%	0,0%	VEDADO	0,0%	-	
7	Classe de Fundo RF de Crédito Privado	7, VII	-			0,0%	0,0%	VEDADO	0,0%	-	
8	Classe de Fundo Debêntures Infraestrutura	7, VIII	-			0,0%	0,0%	VEDADO	0,0%	-	
9	Subclasses Sênior de Fundos em Direitos Creditórios - FIDC	7, IX	-			0,0%	0,0%	VEDADO	0,0%	-	
10	Classe de Fundo de Ações	8, I	-	-	-	0,0%	1,3%	VEDADO	1,4%	1.093.087,83	
11	Classes de ETF de Ações, negociáveis na bolsa de valores	8, II	-			0,0%	0,0%	VEDADO	0,0%	-	
12	Classe de Fundo com +67% em BDR-Ações ou BDR-ETF	8,III	-			0,0%	0,0%	VEDADO	0,0%	-	
13	Classe de ETF Internacional, negociado na Bolsa de Valores no Brasil	8, IV	-			0,0%	0,0%	VEDADO	0,0%	-	
14	Classes de Fundos Multimercado	10, I	-			0,0%	0,0%	VEDADO	0,0%	-	
15	Classes de FIAGRO - Agroindústria	10, II	-			0,0%	0,0%	VEDADO	0,0%	-	
16	Classes de FIP - Fundo em Participação	10, III	-			0,0%	0,0%	VEDADO	0,0%	-	
17	Classes de Fundo de Ações - Mercado Acesso	10, IV	-			0,0%	0,0%	VEDADO	0,0%	-	
18	Classes de Fundo Imobiliário	11	-			0,0%	0,0%	VEDADO	0,0%	-	
19	Classes de Fundo Renda Fixa - Dívida Externa	9º, I	-			0,0%	0,0%	VEDADO	0,0%	-	
20	Classes de Fundo com +40% exterior (Inv. Qualificado)	9º, II	-			0,0%	0,0%	VEDADO	0,0%	-	
21	Classes de Fundo com +20% exterior (Investidor Geral)	9º, III	-			0,0%	0,0%	VEDADO	0,0%	-	
22	Empréstimo Consignado	12, II	5%			-	0,0%	0,0%	5,0%	0,0%	-
23	DESENQUADRADO							0,0%	-		
24	DISPONIBILIDADE FINANCEIRA							0,06%	48.517,29		
11	TOTAL - RENDA FIXA		-			0,0%	98,7%	100,0%	98,5%	77.504.012,93	
14	TOTAL - RENDA VARIÁVEL		Art. 8º			0,0%	1,3%	-	1,4%	1.093.087,83	
18	TOTAL - INVESTIMENTOS ESTRUTURADOS		Art. 10			0,0%	0,0%	-	0,0%	-	
20	TOTAL - FUNDOS IMOBILIÁRIOS		Art. 11			0,0%	0,0%	-	0,0%	-	
24	TOTAL - INVESTIMENTO NO EXTERIOR		Art. 9º			0,0%	0,0%	-	0,0%	-	
26	TOTAL - EMPRÉSTIMO CONSIGNADO		Art. 12			0,0%	0,0%	-	0,0%	-	
27	<b>PATRIMÔNIO TOTAL</b>								<b>100,0%</b>	<b>78.645.618,05</b>	

\*OBS.: Os Segmentos "VEDADO" no Limite Máximo não são permitidos para aplicação do RPPS.

### 3-RESUMO DO REGULAMENTO DOS INVESTIMENTOS

1

INFORMAÇÕES	BB PREVIDENCIÁRIO RF REF DI LP PERFIL FIC FIF – RESP LIM	BB PREVIDENCIÁRIO FLUXO RF SIMPLES FIC FI – RESP LIM	BB PREVIDENCIÁRIO RF IRF - M 1 TP FIC FIF – RESP LIM	BB PREV RF TÍTULOS PÚBLICOS XXI FI
<b>CNPJ</b>	13.077.418/0001-49	13.077.415/0001-05	11.328.882/0001-35	44.345.590/0001-60
<b>SEGMENTO</b>	<b>Renda Fixa</b>	<b>Renda Fixa</b>	<b>Renda Fixa</b>	<b>Renda Fixa</b>
<b>CLASSIFICAÇÃO</b>	Renda Fixa Duração Baixa Grau de Invest.	Renda Fixa Simples	Renda Fixa Indexados	Renda Fixa Duração Livre Soberano
<b>ÍNDICE</b>	CDI	CDI	IRF - M 1	IPCA + 5,00% a.a.
<b>PÚBLICO ALVO</b>	Investidor em Geral	Investidor em Geral	Investidor em Geral	Investidor em Geral
<b>ADMINISTRADOR</b>	BB GESTAO DE RECURSOS DTVM S.A	BB GESTAO DE RECURSOS DTVM S.A	BB GESTAO DE RECURSOS DTVM S.A	BB GESTAO DE RECURSOS DTVM S.A
<b>CNPJ</b>	30.822.936/0001-69	30.822.936/0001-69	30.822.936/0001-69	30.822.936/0001-69
<b>GESTOR</b>	BB GESTAO DE RECURSOS DTVM S.A	BB GESTAO DE RECURSOS DTVM S.A	BB GESTAO DE RECURSOS DTVM S.A	BB GESTAO DE RECURSOS DTVM S.A
<b>CNPJ</b>	30.822.936/0001-69	30.822.936/0001-69	30.822.936/0001-69	30.822.936/0001-69
<b>CUSTODIANTE</b>	BANCO DO BRASIL S.A.	BANCO DO BRASIL S.A.	BANCO DO BRASIL S.A.	BANCO DO BRASIL S.A.
<b>CNPJ</b>	00.000.000/0001-91	00.000.000/0001-91	00.000.000/0001-91	00.000.000/0001-91
<b>DISTRIBUIDOR</b>	Banco do Brasil S.A.	Banco do Brasil S.A.	Banco do Brasil S.A.	Banco do Brasil S.A.
<b>CNPJ</b>	00.000.000/0001-91	00.000.000/0001-91	00.000.000/0001-91	00.000.000/0001-91
<b>AUDITORIA</b>	KPMG AUDITORES INDEPENDENTES LTDA.	KPMG AUDITORES INDEPENDENTES LTDA.	PRICEWATERHOUSECOO PERS AUDITORES INDEPENDENTES LTDA	DELOITTE TOUCHE TOHMATSU AUDITORES INDEPENDENTES LTDA
<b>DATA DE INÍCIO</b>	20/04/2011	20/04/2011	02/12/2009	24/01/2022
<b>TAXA DE ADMINISTRAÇÃO</b>	<b>0,20% a 0,30% a.a.</b>	<b>1,00% a.a.</b>	<b>0,10% a 0,30% a.a.</b>	<b>0,20% a.a.</b>
<b>TAXA DE PERFORMANCE</b>	Não Possui	Não Possui	Não Possui	Não Possui
<b>APLICAÇÃO INICIAL</b>	1.000	1.000	1.000	100.000
<b>APLICAÇÕES ADICIONAIS</b>	0,01	0,01	0,01	100.000,00
<b>RESGATE MÍNIMO</b>	0	0	0	100.000
<b>SALDO MÍNIMO</b>	0,01	0,01	0,01	100.000,00
<b>CARÊNCIA</b>	Não possui	Não possui	Não possui	Até o dia 15/08/2024
<b>CRÉDITO DO RESGATE</b>	D+0 (No mesmo dia da solicitação)	D+0 (No mesmo dia da solicitação)	D+0 (No mesmo dia da solicitação)	D+0 (No mesmo dia da solicitação)
<b>RISCO DE MERCADO*</b>	2 - Baixo	1 - Muito Baixo	2 - Baixo	2 - Baixo
<b>ENQUADRAMENTO LEGAL</b>	Classe de Fundo ou ETF de Renda Fixa, Art. 7º V	Classe de Fundo ou ETF de Renda Fixa, Art. 7º V	Classe de Fundo ou ETF 100% em Título Público Federal, Art. 7º, I	Classe de Fundo ou ETF 100% em Título Público Federal, Art. 7º, I

\* Definição da Instituição financeira. Quanto mais próximo do 5, maior o risco de mercado.

## Continuação....

2

INFORMAÇÕES	BB PREV RF TP VÉRTICE 2027 FIF – RESP LIM	BB PREV RF TÍTULOS PÚBLICOS VÉRTICE 2028 FIF – RESP LIM	BB PREVIDENCIÁRIO RF IMA - B FIF RESP LIM	BB PREVIDENCIÁRIO RF IMA - B TP FIF – RESP LIM
<b>CNPJ</b>	46.134.096/0001-81	49.963.751/0001-00	07.861.554/0001-22	07.442.078/0001-05
<b>SEGMENTO</b>	<b>Renda Fixa</b>	<b>Renda Fixa</b>	<b>Renda Fixa</b>	<b>Renda Fixa</b>
<b>CLASSIFICAÇÃO</b>	Renda Fixa Duração Livre Soberano	Renda Fixa Duração Livre Soberano	Renda Fixa Indexados	Renda Fixa Indexados
<b>ÍNDICE</b>	IPCA + 5,00% a.a.	IPCA + 5,00% a.a.	IMA - B	IMA - B
<b>PÚBLICO ALVO</b>	Investidor em Geral	Investidor em Geral	Investidor em Geral	Investidor em Geral
<b>ADMINISTRADOR</b>	BB GESTAO DE RECURSOS DTVM S.A	BB GESTAO DE RECURSOS DTVM S.A	BB GESTAO DE RECURSOS DTVM S.A	BB GESTAO DE RECURSOS DTVM S.A
<b>CNPJ</b>	30.822.936/0001-69	30.822.936/0001-69	30.822.936/0001-69	30.822.936/0001-69
<b>GESTOR</b>	BB GESTAO DE RECURSOS DTVM S.A	BB GESTAO DE RECURSOS DTVM S.A	BB GESTAO DE RECURSOS DTVM S.A	BB GESTAO DE RECURSOS DTVM S.A
<b>CNPJ</b>	30.822.936/0001-69	30.822.936/0001-69	30.822.936/0001-69	30.822.936/0001-69
<b>CUSTODIANTE</b>	BANCO DO BRASIL S.A.	BANCO DO BRASIL S.A.	BANCO DO BRASIL S.A.	BANCO DO BRASIL S.A.
<b>CNPJ</b>	00.000.000/0001-91	00.000.000/0001-91	00.000.000/0001-91	00.000.000/0001-91
<b>DISTRIBUIDOR</b>	Banco do Brasil S.A.	Banco do Brasil S.A.	Banco do Brasil S.A.	Banco do Brasil S.A.
<b>CNPJ</b>	00.000.000/0001-91	00.000.000/0001-91	00.000.000/0001-91	00.000.000/0001-91
<b>AUDITORIA</b>	DELOITTE TOUCHE TOHMATSU AUDITORES INDEPENDENTES LTDA	DELOITTE TOUCHE TOHMATSU AUDITORES INDEPENDENTES LTDA	KPMG AUDITORES INDEPENDENTES LTDA.	KPMG AUDITORES INDEPENDENTES LTDA.
<b>DATA DE INÍCIO</b>	10/06/2022	16/03/2023	08/03/2006	23/06/2005
<b>TAXA DE ADMINISTRAÇÃO</b>	<b>0,20% a.a.</b>	<b>0,15% a.a.</b>	<b>0,30% a.a.</b>	<b>0,20% a.a.</b>
<b>TAXA DE PERFORMANCE</b>	Não Possui	Não possui	Não Possui	Não Possui
<b>APLICAÇÃO INICIAL</b>	100.000	100.000	10.000	10.000
<b>APLICAÇÕES ADICIONAIS</b>	10.000,00	10.000,00	0,01	0,01
<b>RESGATE MÍNIMO</b>	100.000	100.000	0	0
<b>SALDO MÍNIMO</b>	100.000,00	100.000,00	0,01	0,01
<b>CARÊNCIA</b>	Até o dia 15/05/2027	Até o dia 15/08/2028	Não possui	Não possui
<b>CRÉDITO DO RESGATE</b>	D+0 (No mesmo dia da solicitação)	D+0 (No mesmo dia da solicitação)	D+1 (No dia seguinte a solicitação)	D+1 (No dia seguinte a solicitação)
<b>RISCO DE MERCADO*</b>	3 - Médio	3 - Médio	4 - Alto	4 - Alto
<b>ENQUADRAMENTO LEGAL</b>	Classe de Fundo ou ETF 100% em Título Público Federal, Art. 7º, I	Classe de Fundo ou ETF 100% em Título Público Federal, Art. 7º, I	Classe de Fundo ou ETF de Renda Fixa, Art. 7º V	Classe de Fundo ou ETF 100% em Título Público Federal, Art. 7º, I

\* Definição da Instituição financeira. Quanto mais próximo do 5, maior o risco de mercado.

## Continuação....

3

INFORMAÇÕES	BB PREVIDENCIÁRIO RF IRF - M 1 + FI	CAIXA BRASIL TÍTULOS PÚBLICOS FIF RF LP - RESP LIM	CAIXA BRASIL IRF-M 1 TP FIF RF – RESP LIM	CAIXA BRASIL IDKA IPCA 2A TP FIF RF LP – RESP LIM
<b>CNPJ</b>	32.161.826/0001-29	05.164.356/0001-84	10.740.670/0001-06	14.386.926/0001-71
<b>SEGMENTO</b>	<b>Renda Fixa</b>	<b>Renda Fixa</b>	<b>Renda Fixa</b>	<b>Renda Fixa</b>
<b>CLASSIFICAÇÃO</b>	Renda Fixa Indexados	Renda Fixa Duração Média Soberano	Renda Fixa Indexados	Renda Fixa Indexados
<b>ÍNDICE</b>	IRF - M 1+	CDI	IRF - M 1	IDKA 2
<b>PÚBLICO ALVO</b>	Investidor em Geral	Investidor em Geral	Investidor em Geral	Investidor em Geral
<b>ADMINISTRADOR</b>	BB GESTAO DE RECURSOS DTVM S.A	CAIXA ECONOMICA FEDERAL	CAIXA ECONOMICA FEDERAL	CAIXA ECONOMICA FEDERAL
<b>CNPJ</b>	30.822.936/0001-69	00.360.305/0001-04	00.360.305/0001-04	00.360.305/0001-04
<b>GESTOR</b>	BB GESTAO DE RECURSOS DTVM S.A	CAIXA DTVM S.A.	CAIXA DTVM S.A.	CAIXA DTVM S.A.
<b>CNPJ</b>	30.822.936/0001-69	42.040.639/0001-40	42.040.639/0001-40	42.040.639/0001-40
<b>CUSTODIANTE</b>	BANCO DO BRASIL S.A.	CAIXA ECONOMICA FEDERAL	CAIXA ECONOMICA FEDERAL	CAIXA ECONOMICA FEDERAL
<b>CNPJ</b>	00.000.000/0001-91	00.360.305/0001-04	00.360.305/0001-04	00.360.305/0001-04
<b>DISTRIBUIDOR</b>	Banco do Brasil S.A.	Caixa Econômica Federal	Caixa Econômica Federal	Caixa Econômica Federal
<b>CNPJ</b>	00.000.000/0001-91	00.360.305/0001-04	00.360.305/0001-04	00.360.305/0001-04
<b>AUDITORIA</b>	KPMG AUDITORES INDEPENDENTES LTDA.	DELOITTE TOUCHE TOHMATSU AUDITORES INDEPENDENTES LTDA	DELOITTE TOUCHE TOHMATSU AUDITORES INDEPENDENTES LTDA	DELOITTE TOUCHE TOHMATSU AUDITORES INDEPENDENTES LTDA
<b>DATA DE INÍCIO</b>	11/03/2019	10/02/2006	18/05/2010	16/08/2012
<b>TAXA DE ADMINISTRAÇÃO</b>	<b>0,30% a.a.</b>	<b>0,20% a.a.</b>	<b>0,20% a.a.</b>	<b>0,20% a.a.</b>
<b>TAXA DE PERFORMANCE</b>	Não Possui	Não Possui	Não Possui	Não Possui
<b>APLICAÇÃO INICIAL</b>	100.000	0	0	0
<b>APLICAÇÕES ADICIONAIS</b>	50.000,00	0,01	0,01	0,01
<b>RESGATE MÍNIMO</b>	50.000	0	0	0
<b>SALDO MÍNIMO</b>	50.000,00	0,01	0,01	0,01
<b>CARÊNCIA</b>	Não possui	Não possui	Não possui	Não possui
<b>CRÉDITO DO RESGATE</b>	D+1 (No dia seguinte a solicitação)	D+0 (No mesmo dia da solicitação)	D+0 (No mesmo dia da solicitação)	D+0 (No mesmo dia da solicitação)
<b>RISCO DE MERCADO*</b>	4 - Alto	2 - Baixo	2 - Baixo	3 - Médio
<b>ENQUADRAMENTO LEGAL</b>	Classe de Fundo ou ETF 100% em Título Público Federal, Art. 7º, I	Classe de Fundo ou ETF 100% em Título Público Federal, Art. 7º, I	Classe de Fundo ou ETF 100% em Título Público Federal, Art. 7º, I	Classe de Fundo ou ETF 100% em Título Público Federal, Art. 7º, I

\* Definição da Instituição financeira. Quanto mais próximo do 5, maior o risco de mercado.

## Continuação....

4

INFORMAÇÕES	CAIXA BRASIL IMA-B 5 TP FIF RF LP – RESP LIM	CAIXA BRASIL GESTÃO ESTRATÉGICA FIC FIF RF – RESP LIM	BRADESCO FIF RF REF DI PREMIUM - RESP LIM	BRADESCO FIF - RF IRF - M 1 TP – RESP LIM
<b>CNPJ</b>	11.060.913/0001-10	23.215.097/0001-55	03.399.411/0001-90	11.484.558/0001-06
<b>SEGMENTO</b>	Renda Fixa	Renda Fixa	Renda Fixa	Renda Fixa
<b>CLASSIFICAÇÃO</b>	Renda Fixa Indexados	Renda Fixa Duração Livre Soberano	Renda Fixa Duração Baixa Grau de Invest.	Renda Fixa Duração Livre Soberano
<b>ÍNDICE</b>	IMA - B 5	IPCA	CDI	IRF - M 1
<b>PÚBLICO ALVO</b>	Investidor em Geral	Investidor em Geral	Investidor em Geral	Investidor em Geral
<b>ADMINISTRADOR</b>	CAIXA ECONOMICA FEDERAL	CAIXA ECONOMICA FEDERAL	BANCO BRADESCO S.A.	BANCO BRADESCO S.A.
<b>CNPJ</b>	00.360.305/0001-04	00.360.305/0001-04	60.746.948/0001-12	60.746.948/0001-12
<b>GESTOR</b>	CAIXA DTVM S.A.	CAIXA DTVM S.A.	BANCO BRADESCO S.A.	BANCO BRADESCO S.A.
<b>CNPJ</b>	42.040.639/0001-40	42.040.639/0001-40	60.746.948/0001-12	60.746.948/0001-12
<b>CUSTODIANTE</b>	CAIXA ECONOMICA FEDERAL	CAIXA ECONOMICA FEDERAL	BANCO BRADESCO S.A.	BANCO BRADESCO S.A.
<b>CNPJ</b>	00.360.305/0001-04	00.360.305/0001-04	60.746.948/0001-12	60.746.948/0001-12
<b>DISTRIBUIDOR</b>	Caixa Econômica Federal	Caixa Econômica Federal	BANCO BRADESCO S.A.	Bradesco S.A.
<b>CNPJ</b>	00.360.305/0001-04	00.360.305/0001-04	60.746.948/0001-12	60.746.948/0001-12
<b>AUDITORIA</b>	DELOITTE TOUCHE TOHMATSU AUDITORES INDEPENDENTES LTDA	DELOITTE TOUCHE TOHMATSU AUDITORES INDEPENDENTES LTDA	KPMG AUDITORES INDEPENDENTES LTDA.	DELOITTE TOUCHE TOHMATSU AUDITORES INDEPENDENTES LTDA
<b>DATA DE INÍCIO</b>	01/07/2010	04/11/2016	05/10/1999	02/07/2010
<b>TAXA DE ADMINISTRAÇÃO</b>	<b>0,20% a.a.</b>	<b>0,40% a.a.</b>	<b>0,20% a.a.</b>	<b>0,20% a.a.</b>
<b>TAXA DE PERFORMANCE</b>	Não Possui	Não Possui	Não Possui	Não Possui
<b>APLICAÇÃO INICIAL</b>	0	0	1.000.000	50.000
<b>APLICAÇÕES ADICIONAIS</b>	0,01	0,01	50,00	5.000,00
<b>RESGATE MÍNIMO</b>	0	0	50	0
<b>SALDO MÍNIMO</b>	0,01	0,01	1.000,00	5.000,00
<b>CARÊNCIA</b>	Não possui	Não possui	Não possui	Não possui
<b>CRÉDITO DO RESGATE</b>	D+0 (No mesmo dia da solicitação)	D+0 (No mesmo dia da solicitação)	D+0 (No mesmo dia da solicitação)	D+0 (No mesmo dia da solicitação)
<b>RISCO DE MERCADO*</b>	3 - Médio	3 - Médio	1 - Muito Baixo	2 - Baixo
<b>ENQUADRAMENTO LEGAL</b>	Classe de Fundo ou ETF 100% em Título Público Federal, Art. 7º, I	Classe de Fundo ou ETF 100% em Título Público Federal, Art. 7º, I	Classe de Fundo ou ETF de Renda Fixa, Art. 7º V	Classe de Fundo ou ETF 100% em Título Público Federal, Art. 7º, I

\* Definição da Instituição financeira. Quanto mais próximo do 5, maior o risco de mercado.

## Continuação....

5

INFORMAÇÕES	SICREDI - FIF CLASSE FIC RF LP TAXA SELIC – Resp Ltda	SICREDI - FIF INSTITUCIONAL RF IRF - M 1 – RESP LIM	SICREDI - FIF CIC RF IMA-B 5 LP – RESP LIM	SICREDI - FIF INSTITUCIONAL RF IRF - M LP – RESP LIM
CNPJ	07.277.931/0001-80	19.196.599/0001-09	41.283.495/0001-90	13.081.159/0001-20
SEGMENTO	Renda Fixa	Renda Fixa	Renda Fixa	Renda Fixa
CLASSIFICAÇÃO	Renda Fixa Duração Baixa Soberano	Renda Fixa Indexados	Renda Fixa Indexados	Renda Fixa Indexados
ÍNDICE	CDI	IRF - M 1	IMA - B 5	IRF - M
PÚBLICO ALVO	Investidor em Geral	Investidor em Geral	Investidor em Geral	Investidor em Geral
ADMINISTRADOR	BANCO COOPERATIVO SICREDI S.A.	BANCO COOPERATIVO SICREDI S.A.	BANCO COOPERATIVO SICREDI S.A.	BANCO COOPERATIVO SICREDI S.A.
CNPJ	01.181.521/0001-55	01.181.521/0001-55	01.181.521/0001-55	01.181.521/0001-55
GESTOR	CONFEDERAÇÃO INTERESTADUAL DAS	CONFEDERAÇÃO INTERESTADUAL DAS	CONFEDERAÇÃO INTERESTADUAL DAS	CONFEDERAÇÃO INTERESTADUAL DAS
CNPJ	03.795.072/0001-60	03.795.072/0001-60	03.795.072/0001-60	03.795.072/0001-60
CUSTODIANTE	BANCO COOPERATIVO SICREDI S.A.	BANCO COOPERATIVO SICREDI S.A.	BANCO COOPERATIVO SICREDI S.A.	BANCO COOPERATIVO SICREDI S.A.
CNPJ	01.181.521/0001-55	01.181.521/0001-55	01.181.521/0001-55	01.181.521/0001-55
DISTRIBUIDOR	BANCO COOPERATIVO SICREDI S.A.	Banco Cooperativo Sicredi S.A.	Banco Cooperativo Sicredi S.A.	Banco Cooperativo Sicredi S.A.
CNPJ	01.181.521/0001-55	01.181.521/0001-55	01.181.521/0001-55	01.181.521/0001-55
AUDITORIA	ERNST & YOUNG AUDITORES INDEPENDENTES S/S	ERNST & YOUNG AUDITORES INDEPENDENTES S/S	ERNST & YOUNG AUDITORES INDEPENDENTES S/S	ERNST & YOUNG AUDITORES INDEPENDENTES S/S
DATA DE INÍCIO	25/04/2005	27/02/2014	22/07/2022	24/01/2011
TAXA DE ADMINISTRAÇÃO	<b>0,24% a.a.</b>	<b>0,18% a.a.</b>	<b>0,18% a.a.</b>	<b>0,18% a.a.</b>
TAXA DE PERFORMANCE	Não possui	Não possui	Não possui	Não possui
APLICAÇÃO INICIAL	1	50.000	50.000	50.000
APLICAÇÕES ADICIONAIS	1,00	1.000,00	1.000,00	1.000,00
RESGATE MÍNIMO	1	1.000	1.000	1.000
SALDO MÍNIMO	1,00	1.000,00	1.000,00	1.000,00
CARÊNCIA	Não possui	Não possui	Não possui	Não possui
CRÉDITO DO RESGATE	D+1 (No dia seguinte a solicitação)	D+1 (No dia seguinte a solicitação)	D+1 (No dia seguinte a solicitação)	D+1 (No dia seguinte a solicitação)
RISCO DE MERCADO*	1 - Muito Baixo	2 - Baixo	2 - Baixo	2 - Baixo
ENQUADRAMENTO LEGAL	Classe de Fundo ou ETF 100% em Título Público Federal, Art. 7º, I	Classe de Fundo ou ETF de Renda Fixa, Art. 7º V	Classe de Fundo ou ETF 100% em Título Público Federal, Art. 7º, I	Classe de Fundo ou ETF de Renda Fixa, Art. 7º V

\* Definição da Instituição financeira. Quanto mais próximo do 5, maior o risco de mercado.

## Continuação....

6

INFORMAÇÕES	SICREDI - FIF CIC INSTITUCIONAL RF IMA - B LP – RESP LIM	SICREDI SCHRODERS IBOVESPA - FIF AÇÕES – RESP LIM		
CNPJ	11.087.118/0001-15	06.051.151/0001-55		
SEGMENTO	Renda Fixa	Renda Variável		
CLASSIFICAÇÃO	Renda Fixa Indexados	Ações Índice Ativo		
ÍNDICE	IMA - B	IBOV		
PÚBLICO ALVO	Investidor em Geral	Investidor em Geral		
ADMINISTRADOR	BANCO COOPERATIVO SICREDI S.A.	BANCO COOPERATIVO SICREDI S.A.		
CNPJ	01.181.521/0001-55	01.181.521/0001-55		
GESTOR	CONFEDERAÇÃO INTERESTADUAL DAS	SCHRODER INVESTMENT MANAGEMENT BRASIL		
CNPJ	03.795.072/0001-60	92.886.662/0001-29		
CUSTODIANTE	BANCO COOPERATIVO SICREDI S.A.	BANCO COOPERATIVO SICREDI S.A.		
CNPJ	01.181.521/0001-55	01.181.521/0001-55		
DISTRIBUIDOR	Banco Cooperativo Sicredi S.A.	Banco Cooperativo Sicredi S.A.		
CNPJ	01.181.521/0001-55	01.181.521/0001-55		
AUDITORIA	ERNST & YOUNG AUDITORES INDEPENDENTES S/S	ERNST & YOUNG AUDITORES INDEPENDENTES S/S		
DATA DE INÍCIO	18/12/2009	30/09/2011		
TAXA DE ADMINISTRAÇÃO	<b>0,18% a.a.</b>	<b>1,50% a.a.</b>		
TAXA DE PERFORMANCE	Não possui	Não possui		
APLICAÇÃO INICIAL	50.000	100		
APLICAÇÕES ADICIONAIS	1.000,00	100,00		
RESGATE MÍNIMO	1.000	100		
SALDO MÍNIMO	1.000,00	100,00		
CARÊNCIA	Não possui	Não possui		
CRÉDITO DO RESGATE	D+1 (No dia seguinte a solicitação)	D+3 (Três dias úteis após a solicitação)		
RISCO DE MERCADO*	2 - Baixo	4 - Alto		
ENQUADRAMENTO LEGAL	Classe de Fundo ou ETF 100% em Título Público Federal, Art. 7º, I	Classe de Fundo de Ações, Art. 8º, I		

\* Definição da Instituição financeira. Quanto mais próximo do 5, maior o risco de mercado.

## 4 - MOVIMENTAÇÃO DOS ATIVOS DA CARTEIRA

CAIXA BRASIL IMA-B 5 TP FIF RF LP – RESP LIM						
1	SALDO INICIAL (R\$)	Aportes (R\$)	Resgates (R\$)	Rentabilidade (R\$)	SALDO FINAL (R\$)	Taxa de Retorno
JANEIRO	511.276,22	-	-	6.056,09	517.332,31	1,185%
FEVEREIRO	517.332,31	-	-	6.171,92	523.504,23	1,193%
MARÇO	523.504,23	-	-	7.219,97	530.724,20	1,379%

CAIXA BRASIL TÍTULOS PÚBLICOS FIF RF LP - RESP LIM						
2	SALDO INICIAL (R\$)	Aportes (R\$)	Resgates (R\$)	Rentabilidade (R\$)	SALDO FINAL (R\$)	Taxa de Retorno
JANEIRO	641.814,53	-	-	7.793,88	649.608,41	1,214%
FEVEREIRO	649.608,41	-	-	6.405,51	656.013,92	0,986%
MARÇO	656.013,92	-	-	7.588,46	663.602,38	1,157%

CAIXA BRASIL IRF-M 1 TP FIF RF – RESP LIM						
3	SALDO INICIAL (R\$)	Aportes (R\$)	Resgates (R\$)	Rentabilidade (R\$)	SALDO FINAL (R\$)	Taxa de Retorno
JANEIRO	12.678.598,31	-	-	150.565,73	12.829.164,04	1,188%
FEVEREIRO	12.829.164,04	-	-	129.586,58	12.958.750,62	1,010%
MARÇO	12.958.750,62	-	-	126.478,95	13.085.229,57	0,976%

CAIXA BRASIL IDKA IPCA 2A TP FIF RF LP – RESP LIM						
4	SALDO INICIAL (R\$)	Aportes (R\$)	Resgates (R\$)	Rentabilidade (R\$)	SALDO FINAL (R\$)	Taxa de Retorno
JANEIRO	9.279.592,07	-	-	112.790,66	9.392.382,73	1,215%
FEVEREIRO	9.392.382,73	-	-	106.129,52	9.498.512,25	1,130%
MARÇO	9.498.512,25	-	-	138.834,53	9.637.346,78	1,462%

## MOVIMENTAÇÃO DOS ATIVOS DA CARTEIRA

CAIXA BRASIL GESTÃO ESTRATÉGICA FIC FIF RF – RESP LIM						
5	SALDO INICIAL (R\$)	Aportes (R\$)	Resgates (R\$)	Rentabilidade (R\$)	SALDO FINAL (R\$)	Taxa de Retorno
JANEIRO	1.612.863,22	-	-	31.825,30	1.644.688,52	1,973%
FEVEREIRO	1.644.688,52	-	-	15.530,99	1.660.219,51	0,944%
MARÇO	1.660.219,51	-	-	9.449,41	1.650.770,10	-0,569%

BB PREV RF TÍTULOS PÚBLICOS VÉRTICE 2028 FIF – RESP LIM						
6	SALDO INICIAL (R\$)	Aportes (R\$)	Resgates (R\$)	Rentabilidade (R\$)	SALDO FINAL (R\$)	Taxa de Retorno
JANEIRO	1.783.342,91	-	-	22.706,58	1.806.049,49	1,273%
FEVEREIRO	1.806.049,49	-	52.687,76	19.708,95	1.773.070,68	1,124%
MARÇO	1.773.070,68	-	-	23.902,37	1.796.973,05	1,348%

BB PREV RF TP VÉRTICE 2027 FIF – RESP LIM						
7	SALDO INICIAL (R\$)	Aportes (R\$)	Resgates (R\$)	Rentabilidade (R\$)	SALDO FINAL (R\$)	Taxa de Retorno
JANEIRO	1.322.457,09	-	-	13.984,69	1.336.441,78	1,057%
FEVEREIRO	1.336.441,78	-	-	16.891,96	1.353.333,74	1,264%
MARÇO	1.353.333,74	-	-	23.349,20	1.376.682,94	1,725%

BB PREV RF TÍTULOS PÚBLICOS XXI FI						
8	SALDO INICIAL (R\$)	Aportes (R\$)	Resgates (R\$)	Rentabilidade (R\$)	SALDO FINAL (R\$)	Taxa de Retorno
JANEIRO	1.607.177,83	-	-	18.389,83	1.625.567,66	1,144%
FEVEREIRO	1.625.567,66	-	-	15.928,58	1.641.496,24	0,980%
MARÇO	1.641.496,24	-	-	19.564,50	1.661.060,74	1,192%

## MOVIMENTAÇÃO DOS ATIVOS DA CARTEIRA

BB PREVIDENCIÁRIO RF REF DI LP PERFIL FIC FIF – RESP LIM						
9	SALDO INICIAL (R\$)	Aportes (R\$)	Resgates (R\$)	Rentabilidade (R\$)	SALDO FINAL (R\$)	Taxa de Retorno
JANEIRO	1.297.174,11	1.280.000,00	- 1.285.000,00	7.461,35	1.299.635,46	0,577%
FEVEREIRO	1.299.635,46	-	- 1.110.000,00	9.279,87	198.915,33	4,894%
MARÇO	198.915,33	1.280.000,00	-	2.932,09	1.481.847,42	1,474%

BB PREVIDENCIÁRIO RF IRF - M 1 TP FIC FIF – RESP LIM						
10	SALDO INICIAL (R\$)	Aportes (R\$)	Resgates (R\$)	Rentabilidade (R\$)	SALDO FINAL (R\$)	Taxa de Retorno
JANEIRO	200.872,43	-	-	2.375,95	203.248,38	1,183%
FEVEREIRO	203.248,38	-	-	2.032,97	205.281,35	1,000%
MARÇO	205.281,35	-	-	2.014,44	207.295,79	0,981%

BB PREVIDENCIÁRIO RF IMA - B TP FIF – RESP LIM						
11	SALDO INICIAL (R\$)	Aportes (R\$)	Resgates (R\$)	Rentabilidade (R\$)	SALDO FINAL (R\$)	Taxa de Retorno
JANEIRO	760.125,00	-	-	7.415,85	767.540,85	0,976%
FEVEREIRO	767.540,85	-	-	13.633,13	781.173,98	1,776%
MARÇO	781.173,98	1.390.000,00	-	1.606,28	2.172.780,26	0,206%

BB PREVIDENCIÁRIO RF IMA - B FIF RESP LIM						
12	SALDO INICIAL (R\$)	Aportes (R\$)	Resgates (R\$)	Rentabilidade (R\$)	SALDO FINAL (R\$)	Taxa de Retorno
JANEIRO	969.376,05	-	- 900.000,00	6.740,58	62.635,47	-0,695%
FEVEREIRO	62.635,47	-	-	1.107,49	63.742,96	1,768%
MARÇO	63.742,96	-	-	81,95	63.824,91	0,129%

## MOVIMENTAÇÃO DOS ATIVOS DA CARTEIRA

BB PREVIDENCIÁRIO RF IRF - M 1 TP FIC FIF – RESP LIM							
13	SALDO INICIAL (R\$)	Aportes (R\$)	Resgates (R\$)	Rentabilidade (R\$)	SALDO FINAL (R\$)	Taxa de Retorno	
JANEIRO	807.181,66	-	-	9.547,46	816.729,12	1,183%	
FEVEREIRO	816.729,12	-	-	8.169,26	824.898,38	1,000%	
MARÇO	824.898,38	-	-	8.094,79	832.993,17	0,981%	

BB PREVIDENCIÁRIO RF REF DI LP PERFIL FIC FIF – RESP LIM							
14	SALDO INICIAL (R\$)	Aportes (R\$)	Resgates (R\$)	Rentabilidade (R\$)	SALDO FINAL (R\$)	Taxa de Retorno	
JANEIRO	-	1.323.958,21	100.000,00	9.404,48	1.233.362,69	1,198%	
FEVEREIRO	1.233.362,69	-	80.000,00	12.150,09	1.165.512,78	1,053%	
MARÇO	1.165.512,78	-	90.000,00	13.478,30	1.088.991,08	1,253%	

BB PREVIDENCIÁRIO FLUXO RF SIMPLES FIC FI – RESP LIM							
15	SALDO INICIAL (R\$)	Aportes (R\$)	Resgates (R\$)	Rentabilidade (R\$)	SALDO FINAL (R\$)	Taxa de Retorno	
JANEIRO	1.647.957,76	151.000,00	148,42	18.896,74	1.817.706,08	1,147%	
FEVEREIRO	1.817.706,08	-	-	16.892,35	1.834.598,43	0,929%	
MARÇO	1.834.598,43	-	-	20.984,44	1.855.582,87	1,144%	

BB PREVIDENCIÁRIO RF IRF - M 1 + FI							
16	SALDO INICIAL (R\$)	Aportes (R\$)	Resgates (R\$)	Rentabilidade (R\$)	SALDO FINAL (R\$)	Taxa de Retorno	
JANEIRO	-	-	-	-	-	-	
FEVEREIRO	-	-	-	-	-	-	
MARÇO	-	472.723,49	-	2.672,32	470.051,17	-	

## MOVIMENTAÇÃO DOS ATIVOS DA CARTEIRA

17 SICREDI - FIF CIC RF IMA-B 5 LP – RESP LIM							
	SALDO INICIAL (R\$)	Aportes (R\$)	Resgates (R\$)	Rentabilidade (R\$)	SALDO FINAL (R\$)	Taxa de Retorno	
JANEIRO	4.894.800,60	-	-	57.756,49	4.952.557,09	1,180%	
FEVEREIRO	4.952.557,09	-	-	59.410,99	5.011.968,08	1,200%	
MARÇO	5.011.968,08	-	-	68.981,95	5.080.950,03	1,376%	

18 SICREDI - FIF INSTITUCIONAL RF IRF - M 1 – RESP LIM							
	SALDO INICIAL (R\$)	Aportes (R\$)	Resgates (R\$)	Rentabilidade (R\$)	SALDO FINAL (R\$)	Taxa de Retorno	
JANEIRO	2.662.449,07	-	-	32.395,90	2.694.844,97	1,217%	
FEVEREIRO	2.694.844,97	-	-	27.573,16	2.722.418,13	1,023%	
MARÇO	2.722.418,13	-	-	27.637,91	2.750.056,04	1,015%	

19 SICREDI - FIF CIC INSTITUCIONAL RF IMA - B LP – RESP LIM							
	SALDO INICIAL (R\$)	Aportes (R\$)	Resgates (R\$)	Rentabilidade (R\$)	SALDO FINAL (R\$)	Taxa de Retorno	
JANEIRO	12.081.689,87	-	-	116.249,74	12.197.939,61	0,962%	
FEVEREIRO	12.197.939,61	-	-	218.351,14	12.416.290,75	1,790%	
MARÇO	12.416.290,75	-	-	10.239,70	12.426.530,45	0,082%	

20 SICREDI - FIF INSTITUCIONAL RF IRF - M LP – RESP LIM							
	SALDO INICIAL (R\$)	Aportes (R\$)	Resgates (R\$)	Rentabilidade (R\$)	SALDO FINAL (R\$)	Taxa de Retorno	
JANEIRO	9.650.379,22	-	-	189.997,86	9.840.377,08	1,969%	
FEVEREIRO	9.840.377,08	-	-	96.806,89	9.937.183,97	0,984%	
MARÇO	9.937.183,97	-	1.300.000,00	79.970,81	8.557.213,16	-0,805%	

## MOVIMENTAÇÃO DOS ATIVOS DA CARTEIRA

SICREDI - FIF CLASSE FIC RF LP TAXA SELIC – Resp Ltda							
21	SALDO INICIAL (R\$)	Aportes (R\$)	Resgates (R\$)	Rentabilidade (R\$)	SALDO FINAL (R\$)	Taxa de Retorno	
JANEIRO	3.341.589,80	-	-	39.222,82	3.380.812,62	1,174%	
FEVEREIRO	3.380.812,62	-	-	33.462,26	3.414.274,88	0,990%	
MARÇO	3.414.274,88	-	-	42.971,64	3.457.246,52	1,259%	

BRADESCO FIF RF REF DI PREMIUM - RESP LIM							
22	SALDO INICIAL (R\$)	Aportes (R\$)	Resgates (R\$)	Rentabilidade (R\$)	SALDO FINAL (R\$)	Taxa de Retorno	
JANEIRO	2.795.634,49	-	-	32.907,36	2.828.541,85	1,177%	
FEVEREIRO	2.828.541,85	-	-	28.281,53	2.856.823,38	1,000%	
MARÇO	2.856.823,38	-	-	33.448,03	2.890.271,41	1,171%	

BRADESCO FIF - RF IRF - M 1 TP – RESP LIM							
23	SALDO INICIAL (R\$)	Aportes (R\$)	Resgates (R\$)	Rentabilidade (R\$)	SALDO FINAL (R\$)	Taxa de Retorno	
JANEIRO	3.647.661,09	-	-	43.357,43	3.691.018,52	1,189%	
FEVEREIRO	3.691.018,52	-	-	37.121,14	3.728.139,66	1,006%	
MARÇO	3.728.139,66	-	-	37.849,23	3.765.988,89	1,015%	

SICREDI SCHRODERS IBOVSPA - FIF AÇÕES – RESP LIM							
24	SALDO INICIAL (R\$)	Aportes (R\$)	Resgates (R\$)	Rentabilidade (R\$)	SALDO FINAL (R\$)	Taxa de Retorno	
JANEIRO	948.096,60	-	-	103.197,39	1.051.293,99	10,885%	
FEVEREIRO	1.051.293,99	-	-	52.012,11	1.103.306,10	4,947%	
MARÇO	1.103.306,10	-	-	10.218,27	1.093.087,83	-0,926%	

## 5-TABELA DE RENTABILIDADE DOS INVESTIMENTOS

Nº	CNPJ	INVESTIMENTOS	SEGMENTO	JAN	FEV	MAR	ACUMULADO
1	13.077.418/0001-49	BB PREVIDENCIÁRIO RF REF DI LP PERFIL FIC FIF – RESP LIM	Renda Fixa	1,20%	1,01%	1,19%	<b>3,44%</b>
2	13.077.415/0001-05	BB PREVIDENCIÁRIO FLUXO RF SIMPLES FIC FI – RESP LIM	Renda Fixa	1,09%	0,93%	1,14%	<b>3,19%</b>
3	11.328.882/0001-35	BB PREVIDENCIÁRIO RF IRF - M 1 TP FIC FIF – RESP LIM	Renda Fixa	1,18%	1,00%	0,98%	<b>3,19%</b>
4	44.345.590/0001-60	BB PREV RF TÍTULOS PÚBLICOS XXI FI	Renda Fixa	1,14%	0,98%	1,19%	<b>3,35%</b>
5	46.134.096/0001-81	BB PREV RF TP VÉRTICE 2027 FIF – RESP LIM	Renda Fixa	1,06%	1,26%	1,73%	<b>4,10%</b>
6	49.963.751/0001-00	BB PREV RF TÍTULOS PÚBLICOS VÉRTICE 2028 FIF – RESP LIM	Renda Fixa	1,27%	1,10%	1,35%	<b>3,76%</b>
7	07.861.554/0001-22	BB PREVIDENCIÁRIO RF IMA - B FIF RESP LIM	Renda Fixa	0,97%	1,77%	0,13%	<b>2,89%</b>
8	07.442.078/0001-05	BB PREVIDENCIÁRIO RF IMA - B TP FIF – RESP LIM	Renda Fixa	0,98%	1,78%	0,14%	<b>2,92%</b>
9	32.161.826/0001-29	BB PREVIDENCIÁRIO RF IRF - M 1 + FI	Renda Fixa	2,21%	0,94%	-1,29%	<b>1,84%</b>
10	05.164.356/0001-84	CAIXA BRASIL TÍTULOS PÚBLICOS FIF RF LP - RESP LIM	Renda Fixa	1,21%	0,99%	1,16%	<b>3,39%</b>
11	10.740.670/0001-06	CAIXA BRASIL IRF-M 1 TP FIF RF – RESP LIM	Renda Fixa	1,19%	1,01%	0,98%	<b>3,21%</b>
12	14.386.926/0001-71	CAIXA BRASIL IDKA IPCA 2A TP FIF RF LP – RESP LIM	Renda Fixa	1,22%	1,13%	1,46%	<b>3,86%</b>
13	11.060.913/0001-10	CAIXA BRASIL IMA-B 5 TP FIF RF LP – RESP LIM	Renda Fixa	1,18%	1,19%	1,38%	<b>3,80%</b>
14	23.215.097/0001-55	CAIXA BRASIL GESTÃO ESTRATÉGICA FIC FIF RF – RESP LIM	Renda Fixa	1,97%	0,94%	-0,57%	<b>2,34%</b>
15	03.399.411/0001-90	BRADESCO FIF RF REF DI PREMIUM - RESP LIM	Renda Fixa	1,18%	1,00%	1,17%	<b>3,39%</b>
16	11.484.558/0001-06	BRADESCO FIF - RF IRF - M 1 TP – RESP LIM	Renda Fixa	1,19%	1,01%	1,02%	<b>3,25%</b>
17	07.277.931/0001-80	SICREDI - FIF CLASSE FIC RF LP TAXA SELIC – Resp Ltda	Renda Fixa	1,17%	0,99%	1,26%	<b>3,46%</b>
18	19.196.599/0001-09	SICREDI - FIF INSTITUCIONAL RF IRF - M 1 – RESP LIM	Renda Fixa	1,22%	1,02%	1,02%	<b>3,30%</b>
19	41.283.495/0001-90	SICREDI - FIF CIC RF IMA-B 5 LP – RESP LIM	Renda Fixa	1,18%	1,20%	1,30%	<b>3,73%</b>
20	13.081.159/0001-20	SICREDI - FIF INSTITUCIONAL RF IRF - M LP – RESP LIM	Renda Fixa	1,97%	0,98%	-0,74%	<b>2,21%</b>
21	11.087.118/0001-15	SICREDI - FIF CIC INSTITUCIONAL RF IMA - B LP – RESP LIM	Renda Fixa	0,96%	1,79%	0,08%	<b>2,85%</b>
22	06.051.151/0001-55	SICREDI SCHRODERS IBOVESPA - FIF AÇÕES – RESP LIM	Renda Variável	10,88%	4,95%	-0,93%	<b>15,29%</b>
1		<b>CDI</b>	-	<b>1,16%</b>	<b>1,00%</b>	<b>1,21%</b>	<b>3,41%</b>
2		<b>IRF - M 1</b>	-	<b>1,20%</b>	<b>1,02%</b>	<b>1,02%</b>	<b>3,28%</b>
3		<b>IPCA + 5,00% a.a.</b>	-	<b>0,74%</b>	<b>1,11%</b>	<b>1,29%</b>	<b>3,16%</b>
4		<b>IMA - B</b>	-	<b>1,00%</b>	<b>1,79%</b>	<b>0,17%</b>	<b>2,98%</b>
5		<b>IRF - M 1+</b>	-	<b>2,28%</b>	<b>0,97%</b>	<b>-1,21%</b>	<b>2,02%</b>
6		<b>IDKA 2</b>	-	<b>1,22%</b>	<b>1,22%</b>	<b>1,39%</b>	<b>3,86%</b>
7		<b>IMA - B 5</b>	-	<b>1,20%</b>	<b>1,22%</b>	<b>1,39%</b>	<b>3,87%</b>
8		<b>IPCA</b>	-	<b>0,33%</b>	<b>0,70%</b>	<b>0,88%</b>	<b>1,92%</b>
9		<b>IRF - M</b>	-	<b>1,96%</b>	<b>0,99%</b>	<b>-0,59%</b>	<b>2,36%</b>
10		<b>IBOV</b>	-	<b>12,56%</b>	<b>4,09%</b>	<b>-0,70%</b>	<b>16,34%</b>

## GRÁFICO COMPARATIVO DE RENTABILIDADE DOS ÍNDICES

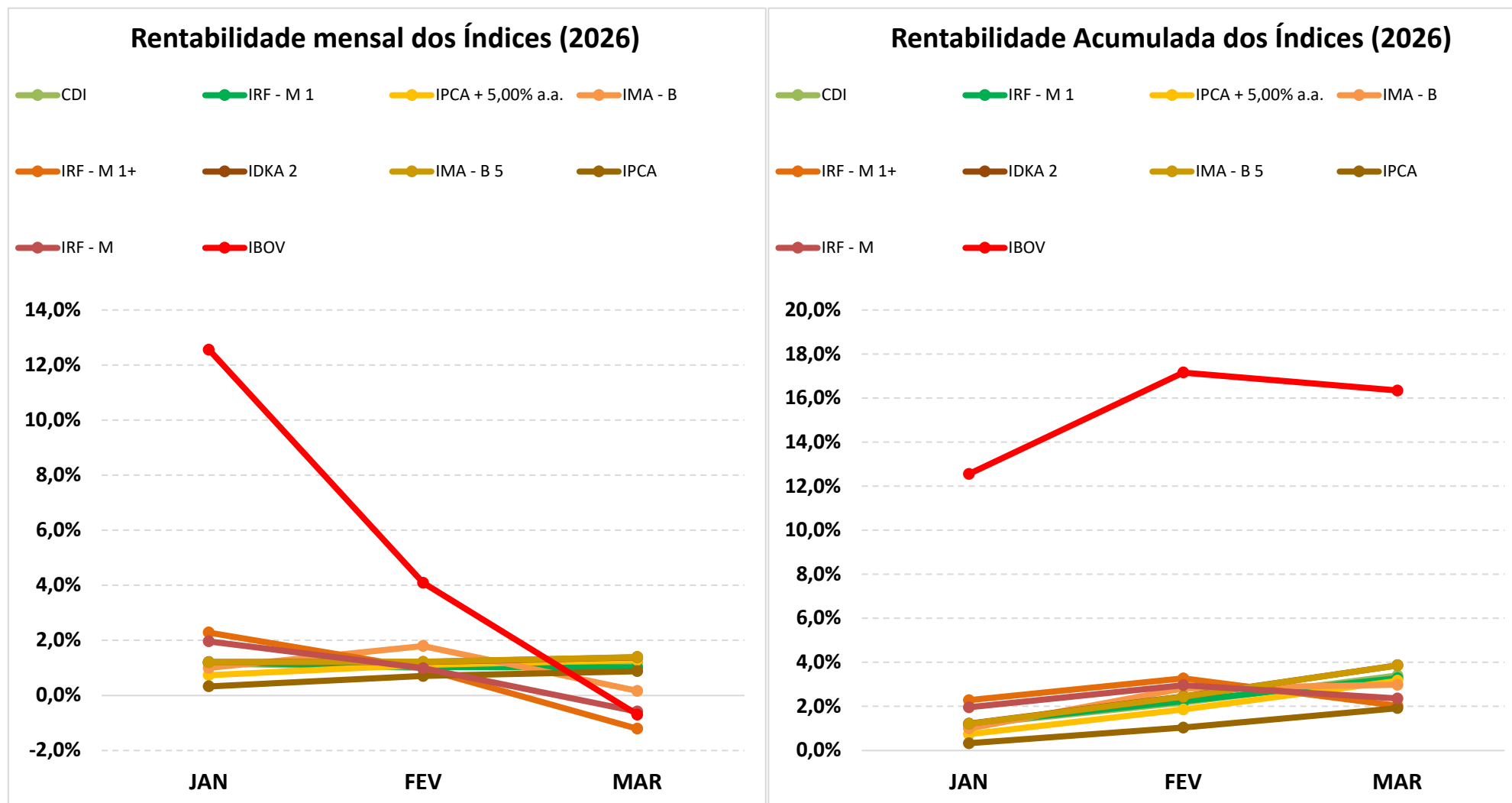

## 5.1-MELHOR DESEMPENHO TRIMESTRAL DOS INVESTIMENTOS

<b>FUNDO DE INVESTIMENTO</b>	SICREDI SCHRODERS IBOVESPA - FIF AÇÕES – RESP LIM
<b>CNPJ</b>	06.051.151/0001-55
<b>SEGMENTO</b>	Renda Variável

### COMPORTAMENTO MENSAL

JAN	FEV	MAR
10,88%	4,95%	-0,93%

#### Comportamento MENSAL no Trimestre

■ SICREDI SCHRODERS IBOVESPA - FIF AÇÕES – RESP LIM

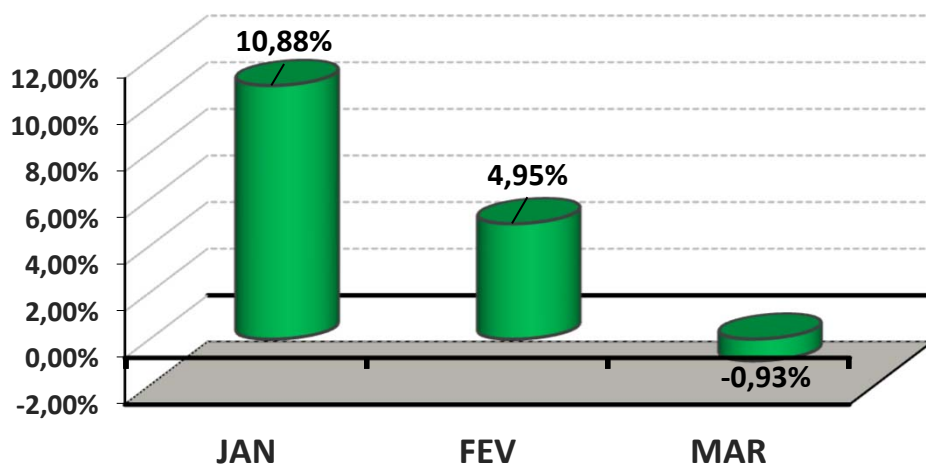

### COMPORTAMENTO ACUMULADO

JAN	FEV	MAR
10,88%	16,37%	15,29%

#### Comportamento ACUMULADO no Trimestre

● SICREDI SCHRODERS IBOVESPA - FIF AÇÕES – RESP LIM

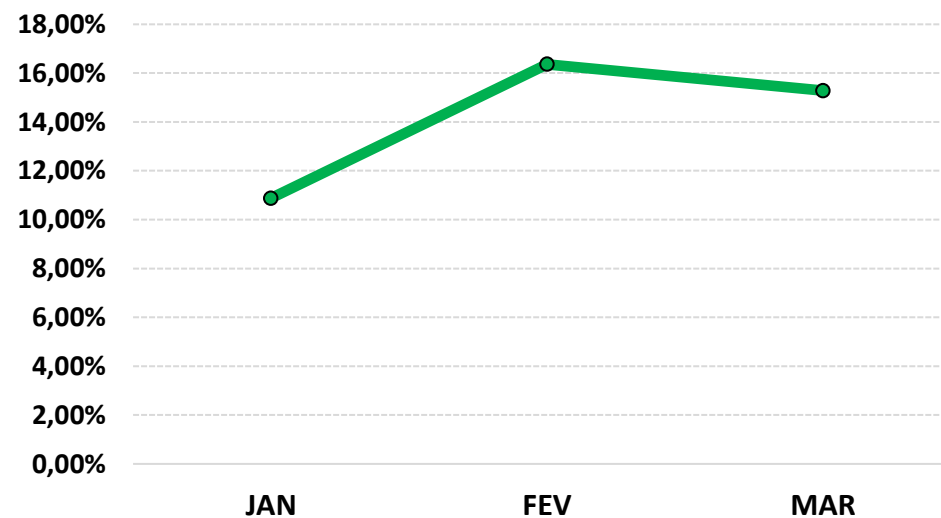

## 5.2-PIOR DESEMPENHO TRIMESTRAL DOS INVESTIMENTOS

<b>FUNDO DE INVESTIMENTO</b>	BB PREVIDENCIÁRIO RF IRF - M 1 + FI
<b>CNPJ</b>	32.161.826/0001-29
<b>SEGMENTO</b>	Renda Fixa

### COMPORTAMENTO MENSAL

JAN	FEV	MAR
2,21%	0,94%	-1,29%

#### Comportamento MENSAL no Trimestre

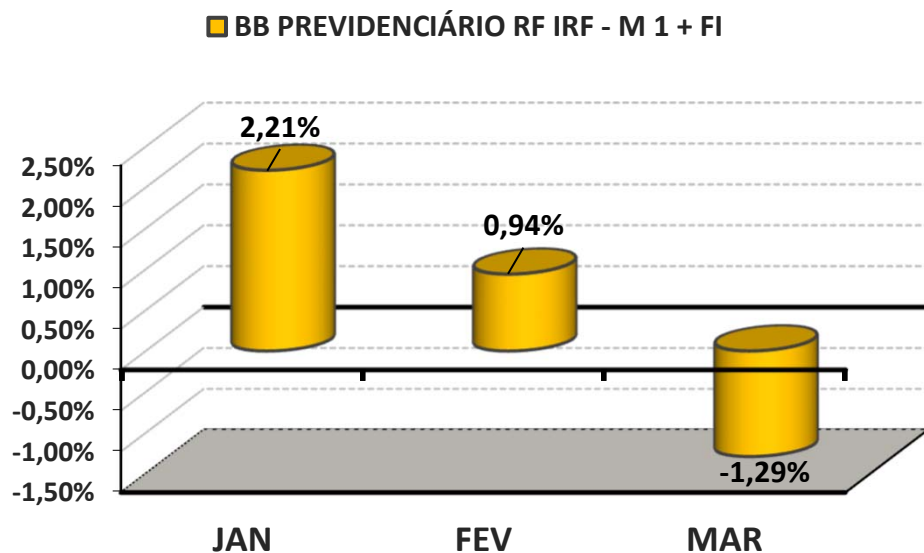

### COMPORTAMENTO ACUMULADO

JAN	FEV	MAR
2,21%	3,17%	1,84%

#### Comportamento ACUMULADO no Trimestre

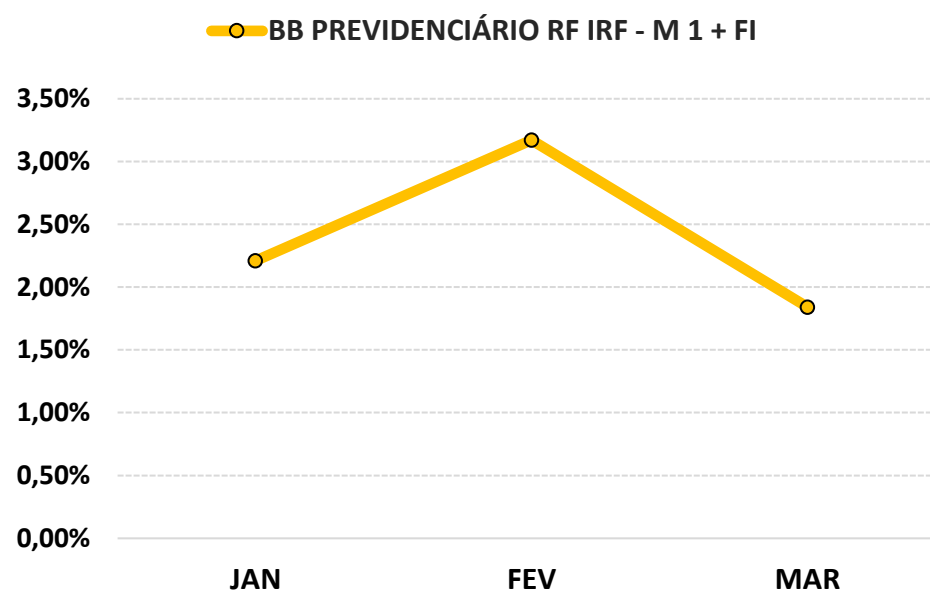

## 6-ANÁLISE DA CARTEIRA DE INVESTIMENTO - 1º TRIMESTRE - 2026

	JAN	FEV	MAR
<b>MENSAL</b>	1,37%	1,24%	0,67%
<b>CDI</b>	1,16%	1,00%	1,21%
<b>IBOVESPA</b>	12,56%	4,09%	-0,70%
<b>META ATUARIAL</b>	0,79%	1,16%	1,34%

	JAN	FEV	MAR
<b>ACUMULADO DO TRIMESTRE</b>	1,37%	2,62%	3,31%
<b>CDI</b>	1,16%	2,17%	3,41%
<b>IBOVESPA</b>	12,56%	17,16%	16,34%
<b>META ATUARIAL</b>	0,79%	1,96%	3,32%

RENTABILIDADE ACUMULADA DO TRIMESTRE do PREVI-LIDER: R\$ **2.475.145,31**

META ATUARIAL ACUMULADA DO TRIMESTRE: R\$ **2.501.511,03**

DEFASAGEM PARA O CUMPRIMENTO DA META ATUARIAL R\$ **(26.365,72)**

## 7-CONCLUSÃO

Atendendo o Art. 136º da Portaria MTP 1.467/2022, detalhado na página 4 deste relatório, segue abaixo uma análise da Carteira de Investimento PREVI-LIDER, no 1º Trimestre/2026, analisando rentabilidade, risco das operações e aderência ao PAI/2026.

### 7.1.-RENTABILIDADE DA CARTEIRA TRIMESTRAL

A Carteira de Investimentos do PREVI-LIDER, apresenta-se com uma rentabilidade acumulada no Trimestre de 3,31% a.a., enquanto o indicador de desempenho do mercado (CDI), obteve um rendimento acumulado no Trimestre de 3,41% a.a., ou seja, uma carteira que alcançou no período, uma rentabilidade de 97,24% sobre o índice de referência do mercado.

#### **GRÁFICO DA RENTABILIDADE DA CARTEIRA X META ATUARIAL**

#### **Rentabilidade Acumulada no Trimestre**

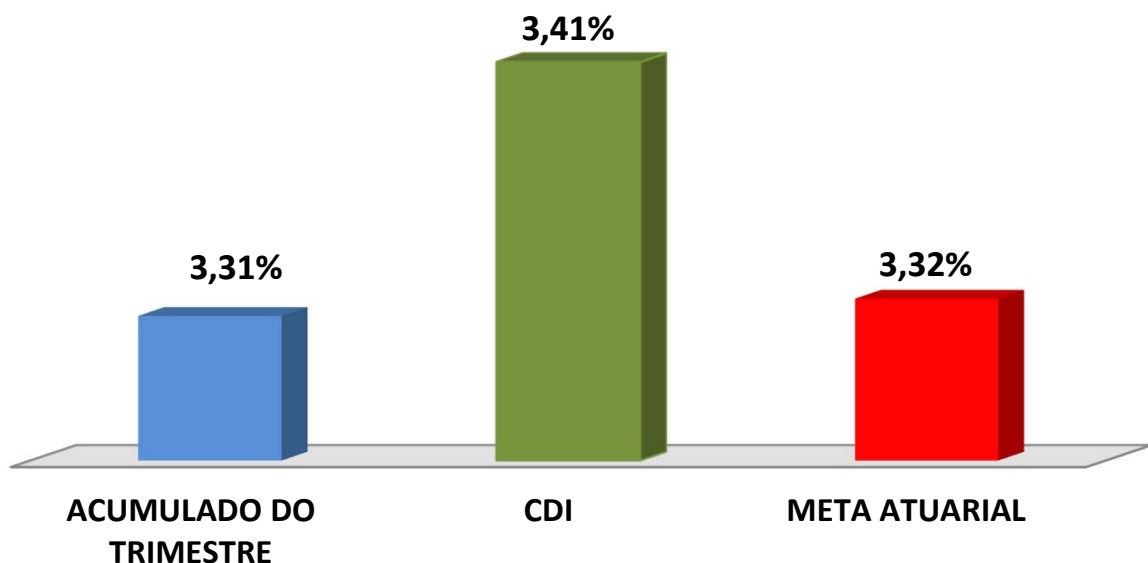

## Rentabilidade Acumulada no Trimestre

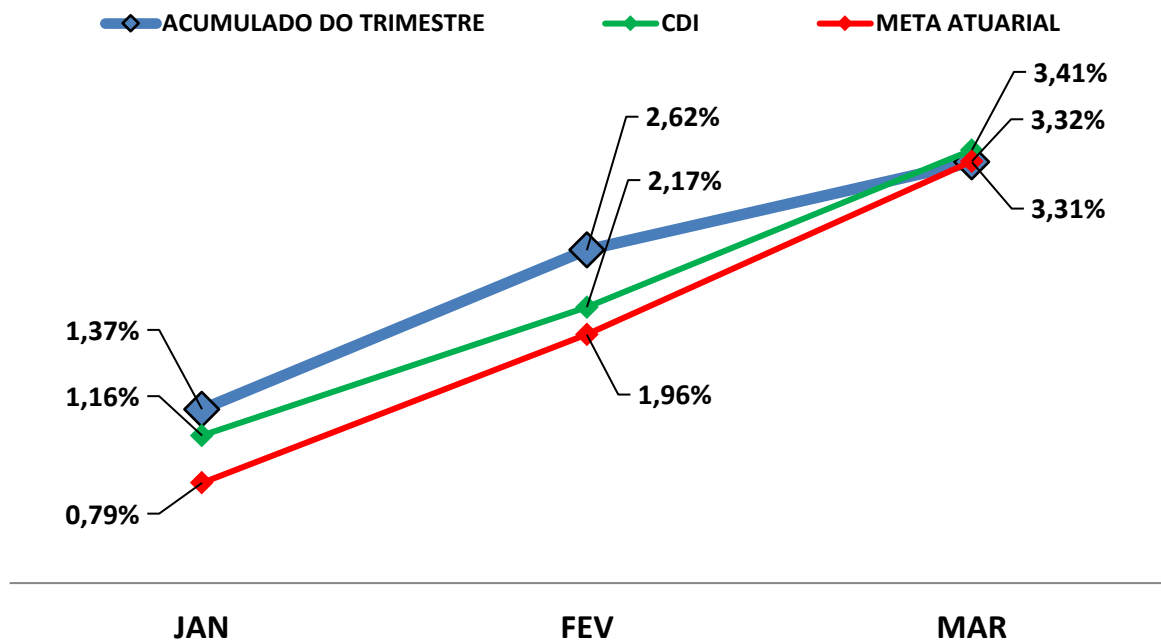

### 7.2-META ATUARIAL

Enquanto a rentabilidade acumulada no trimestre do PREVI-LIDER é de 3,31% a.a., a Meta Atuarial acumulada no mesmo período é de 3,32%, representando 99,81% sobre a Meta Atuarial.

### 7.3-RISCOS

#### 7.3.1-RISCO DE MERCADO

É o risco de oscilações de preços dos ativos conforme o cenário macroeconômico. Este risco é voltado para a volatilidade dos papéis, sobretudo de Renda Fixa (Títulos Públicos e fundos atrelados à inflação) e Renda Variável (ações, dólar e etc..).

Conforme a tabela abaixo, o PREVI-LIDER aplica em alguns Fundos de Investimentos sensíveis às oscilações de mercado, conforme a classificação de Risco de Mercado, disponibilizado nas Lâminas de Informações Essenciais dos Fundos de Investimentos.

<b>Nº</b>	<b>FUNDOS DE INVESTIMENTO</b>	<b>RISCO DE MERCADO*</b>
1	BB PREVIDENCIÁRIO RF REF DI LP PERFIL FIC FIF – RESP LIM	2 - Baixo
2	BB PREVIDENCIÁRIO FLUXO RF SIMPLES FIC FI – RESP LIM	1 - Muito Baixo
3	BB PREVIDENCIÁRIO RF IRF - M 1 TP FIC FIF – RESP LIM	2 - Baixo
4	BB PREV RF TÍTULOS PÚBLICOS XXI FI	2 - Baixo
5	BB PREV RF TP VÉRTICE 2027 FIF – RESP LIM	3 - Médio
6	BB PREV RF TÍTULOS PÚBLICOS VÉRTICE 2028 FIF – RESP LIM	3 - Médio
7	BB PREVIDENCIÁRIO RF IMA - B FIF RESP LIM	4 - Alto
8	BB PREVIDENCIÁRIO RF IMA - B TP FIF – RESP LIM	4 - Alto
9	BB PREVIDENCIÁRIO RF IRF - M 1 + FI	4 - Alto
10	CAIXA BRASIL TÍTULOS PÚBLICOS FIF RF LP - RESP LIM	2 - Baixo
11	CAIXA BRASIL IRF-M 1 TP FIF RF – RESP LIM	2 - Baixo
12	CAIXA BRASIL IDKA IPCA 2A TP FIF RF LP – RESP LIM	3 - Médio
13	CAIXA BRASIL IMA-B 5 TP FIF RF LP – RESP LIM	3 - Médio
14	CAIXA BRASIL GESTÃO ESTRATÉGICA FIC FIF RF – RESP LIM	3 - Médio
15	BRADESCO FIF RF REF DI PREMIUM - RESP LIM	1 - Muito Baixo
16	BRADESCO FIF - RF IRF - M 1 TP – RESP LIM	2 - Baixo
17	SICREDI - FIF CLASSE FIC RF LP TAXA SELIC – Resp Ltda	1 - Muito Baixo
18	SICREDI - FIF INSTITUCIONAL RF IRF - M 1 – RESP LIM	2 - Baixo
19	SICREDI - FIF CIC RF IMA-B 5 LP – RESP LIM	2 - Baixo
20	SICREDI - FIF INSTITUCIONAL RF IRF - M LP – RESP LIM	2 - Baixo
21	SICREDI - FIF CIC INSTITUCIONAL RF IMA - B LP – RESP LIM	2 - Baixo
22	SICREDI SCHRODERS IBOVESPA - FIF AÇÕES – RESP LIM	4 - Alto

\* Definição da Instituição financeira. Quanto mais próximo do 5, maior o risco de mercado.

### 7.3.2-RISCO DE CRÉDITO

É a possibilidade do devedor não honrar seus compromissos. Nesse caso, investimentos que possuem risco de insolvência financeira são obrigados à se submeter a classificação de risco por Agências de Rating.

#### 7.3.2.1-FUNDO DE INVESTIMENTO

O PREVI-LIDER aplica em Fundos de Investimentos em Renda Fixa e Fundos de Ações que não necessitam de Análise de Rating. Os investimentos em Fundos de Ações são isentos de classificação de risco de crédito, mas, considerados de Alto Risco de mercado. Apesar de serem isentos de classificação de risco de crédito, são considerados de Alto Risco de mercado. Investimentos com potencial risco de mercado, necessitam de estratégias de longo prazo, já definidas e aprovadas no PAI - Política Anual de Investimentos/2026. Abaixo segue a Classificação de Rating destes Fundos de Investimentos.

Nº	FUNDO DE INVESTIMENTO	CLASSIFICAÇÃO DE RATING	
		AGÊNCIA	RATING
1	BB PREVIDENCIÁRIO RF REF DI LP PERFIL FIC FIF – RESP LIM	Não Disponibilizado pela Instituição	-
2	BB PREVIDENCIÁRIO FLUXO RF SIMPLES FIC FI – RESP LIM	Não Disponibilizado pela Instituição	-
3	BB PREVIDENCIÁRIO RF IRF - M 1 TP FIC FIF – RESP LIM	Não Disponibilizado pela Instituição	-
4	BB PREV RF TÍTULOS PÚBLICOS XXI FI	Não Disponibilizado pela Instituição	-
5	BB PREV RF TP VÉRTICE 2027 FIF – RESP LIM	Não Disponibilizado pela Instituição	-
6	BB PREV RF TÍTULOS PÚBLICOS VÉRTICE 2028 FIF – RESP LIM	Não Disponibilizado pela Instituição	-
7	BB PREVIDENCIÁRIO RF IMA - B FIF RESP LIM	Não Disponibilizado pela Instituição	-
8	BB PREVIDENCIÁRIO RF IMA - B TP FIF – RESP LIM	Não Disponibilizado pela Instituição	-
9	BB PREVIDENCIÁRIO RF IRF - M 1 + FI	Não Disponibilizado pela Instituição	-
10	CAIXA BRASIL TÍTULOS PÚBLICOS FIF RF LP - RESP LIM	Não Disponibilizado pela Instituição	-
11	CAIXA BRASIL IRF-M 1 TP FIF RF – RESP LIM	Fitch Rating	Forte
12	CAIXA BRASIL IDKA IPCA 2A TP FIF RF LP – RESP LIM	Fitch Rating	Forte
13	CAIXA BRASIL IMA-B 5 TP FIF RF LP – RESP LIM	Fitch Rating	Forte

Nº	FUNDO DE INVESTIMENTO	CLASSIFICAÇÃO DE RATING	
		AGÊNCIA	RATING
14	CAIXA BRASIL GESTÃO ESTRATÉGICA FIC FIF RF – RESP LIM	Fitch Rating	Forte
15	BRADERCO FIF RF REF DI PREMIUM - RESP LIM	Não Disponibilizado pela Instituição	-
16	BRADERCO FIF - RF IRF - M 1 TP – RESP LIM	Não Disponibilizado pela Instituição	-
17	SICREDI - FIF CLASSE FIC RF LP TAXA SELIC – Resp Ltda	Não Disponibilizado pela Instituição	-
18	SICREDI - FIF INSTITUCIONAL RF IRF - M 1 – RESP LIM	Não Disponibilizado pela Instituição	-
19	SICREDI - FIF CIC RF IMA-B 5 LP – RESP LIM	Não Disponibilizado pela Instituição	-
20	SICREDI - FIF INSTITUCIONAL RF IRF - M LP – RESP LIM	Não Disponibilizado pela Instituição	-
21	SICREDI - FIF CIC INSTITUCIONAL RF IMA - B LP – RESP LIM	Não Disponibilizado pela Instituição	-
22	SICREDI SCHRODERS IBOVESPA - FIF AÇÕES – RESP LIM	Não Disponibilizado pela Instituição	-

### 7.3.2.2-INSTITUIÇÃO FINANCEIRA

Todos os envolvidos na gestão do Fundo de Investimento, incluindo as Instituições Financeiras, o Administrador, o Gestor e o Distribuidor necessitam de Análise de Rating. Abaixo segue a Classificação de Rating dos envolvidos na gestão e distribuição dos Fundos de Investimentos.

Nº	INSTITUIÇÃO FINANCEIRA / ADMINISTRADOR / GESTOR / DISTRIBUIDOR	CLASSIFICAÇÃO DE RATING	
		AGÊNCIA	RATING
1	BB Gestão de Recursos DTVM S.A.	Fitch Ratings	AA
2	CAIXA ASSET DTVM	Fitch Ratings	Excelente
3	Banco Bradesco S.A.	Fitch Ratings	AAA
4	Confederação Interestadual das Cooperativas Ligadas ao Sicredi	Fitch Ratings	AA
5	SCHRODER INVESTMENT MANAGEMENT BRASIL LTDA	Fitch Ratings	A+

### 7.3.3-RISCO DE LIQUIDEZ

É o risco de o investidor não conseguir dar liquidez ao ativo financeiro (vender) ou conseguir liquidez abaixo do preço de mercado ou abaixo do preço de aquisição (compra).

O PREVI-LIDER possui 19 Fundo(s) de Investimento Aberto Sem Carência, e 3 Fundo(s) de Investimento Aberto Com Carência. Nesse caso, só poderá resgatar as cotas, após o término do prazo de carência, sendo opcional o resgate total ou parcial das cotas. Investimentos que possuem prazo para resgate, necessitam estar aderentes as obrigações financeiras do investidor.

## 7.4-ADERÊNCIA AO PAI

### 7.4.1-PERFIL DE RISCO (MERCADO)



#### Descrição do Perfil de Investidor

##### Objetivo do perfil

Perfil que tem o objetivo de equilibrar os ganhos com a segurança da carteira de Investimentos. É mais familiarizado com investimentos de RENDA FIXA, equilibrando as aplicações em ativos com rentabilidades baixas, mas positiva e ativos que podem oscilar (inclusive fechando o mês negativo), mas que apresentam ganhos maiores em períodos mais longos.

##### Comportamento da carteira

A carteira com perfil MODERADO, busca investimentos que apresentam rentabilidades mensais positivas e investimentos que podem oferecer ganhos mais vultuosos no médio e longo prazo. Esse tipo de perfil tem dificuldade para conseguir cumprir a Meta Atuarial, principalmente em períodos de inflação em alta.

#### Classificação de Perfil de Investidor - Metodologia Atuarial Consultoria

CONSERVADOR	1	EXTREMAMENTE CONSERVADOR
	2	CONSERVADOR
	3	CONSERVADOR COM TENDÊNCIA MODERADA
MODERADO	4	MODERADO COM TENDÊNCIA CONSERVADORA
	5	MODERADO
	6	MODERADO COM TENDÊNCIA ARROJADA
ARROJADO	7	ARROJADO COM TENDÊNCIA CONSERVADORA
	8	ARROJADO COM TENDÊNCIA MODERADA
	9	ARROJADO
	10	EXTREMAMENTE ARROJADO

O atual perfil de risco do PREVI-LIDER (PERFIL 5 - MODERADO), se encontra aderente ao Perfil de Risco proposto na Política Anual de Investimentos/2026.

#### *7.4.2-RISCO DE CRÉDITO*

A Política Anual de Investimentos/2026 do PREVI-LIDER, determina que fundos de investimentos e Instituições Financeiras que necessitem de Análise de Rating, só receberão recursos do PREVI-LIDER, caso sejam classificados, no mínimo, como MUITO BAIXO RISCO DE CRÉDITO (A+).

As Análises de Ratings encontradas dos Fundos de Investimentos, assim como das Instituições Financeiras, dos Administradores, dos Gestores e dos Distribuidores dos fundos, se encontram aderentes à Política Anual de Investimentos/2026 do PREVI-LIDER.

#### *7.4.3-RISCO DE LIQUIDEZ*

##### *7.4.3.1-OBRIGAÇÕES PREVIDENCIÁRIAS - CURTO PRAZO*

Para resguardar o PREVI-LIDER e minimizar o risco de liquidez no Curto Prazo foi definido na Política de Investimentos/2026, uma Separação de Recursos Financeiros, intitulada como RECURSOS DE CURTO PRAZO (RISCO DE MERCADO E LIQUIDEZ).

Na Política Anual de Investimentos/2026 do PREVI-LIDER foi definido um valor de RECURSOS DE CURTO PRAZO (RISCO DE MERCADO E LIQUIDEZ) de R\$ 15.020.574,47 Milhões de reais. Atualmente, a necessidade de RECURSOS DE CURTO PRAZO do PREVI-LIDER é de R\$ 11.554.288,06 e o Saldo financeiro em Fundos para RECURSOS DE CURTO PRAZO está em R\$ 19.215.542,28 Milhões de reais.

As Obrigações Previdenciárias no Curto Prazo, ou seja, a necessidade financeira do PREVI-LIDER estão aderentes a Política Anual de Investimentos/2026 e a sua capacidade financeira no Curto Prazo.

#### **7.4.3.2-OBRIGAÇÕES PREVIDENCIÁRIAS - MÉDIO e LONGO PRAZO**

O investimento com prazo de duração mais longo que o PREVI-LIDER possui na sua carteira de investimento, tem liquidez à partir de 2028, representando 2,29% de seus recursos financeiros.

De acordo com o Estudo de Duration do Fluxo de Caixa do Plano Previdenciário, informado na Política Anual de Investimentos/2026, o PREVI-LIDER irá começar a consumir os seus recursos, à partir do ano de 2034.

As Obrigações Previdenciárias a Médio e Longo Prazo do PREVI-LIDER estão aderentes a Política Anual de Investimentos/2026 e a sua capacidade e necessidade financeira a Médio e Longo prazo.

As recomendações e as análises efetuadas seguem as disposições estabelecidas na **Resolução CMN 5.272/2025**, tendo presente as condições de segurança, rentabilidade, solvência, liquidez, motivação, adequação as obrigações previdenciárias e transparência.

**É o Relatório.**



Igor França Garcia  
Atuário MIBA/RJ 1.659

Certificação de Especialista em Investimento - CEA  
Consultor de Investimentos credenciado pela CVM